

# Ámbito de Aplicación del Análisis Costo-Beneficio en el Sistema Jurídico Chileno

Felipe Irarrázabal Ph.

Socio Philippi, Yrarrázaval, Pulido Brunner

Profesor Derecho Económico Facultad de Derecho Universidad de Chile

PHILIPPI, YRARRAZAVAL, PULIDO & BRUNNER  
ABOGADOS

## Derecho y Economía

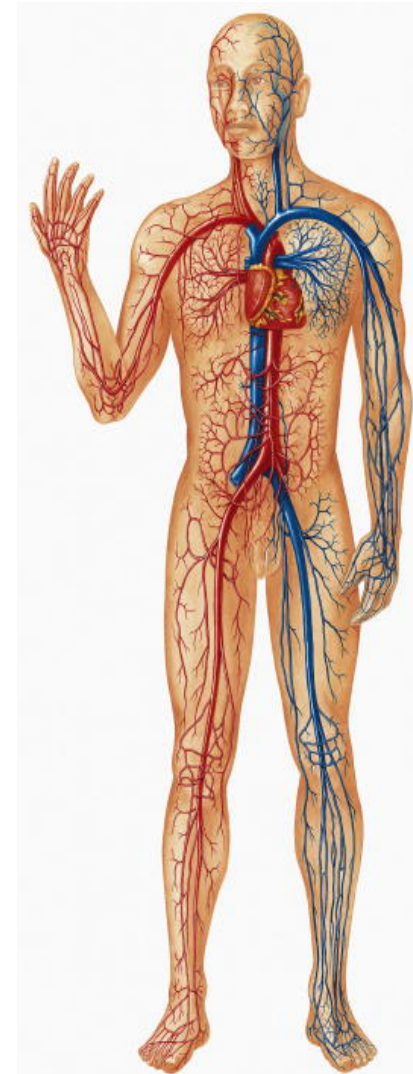
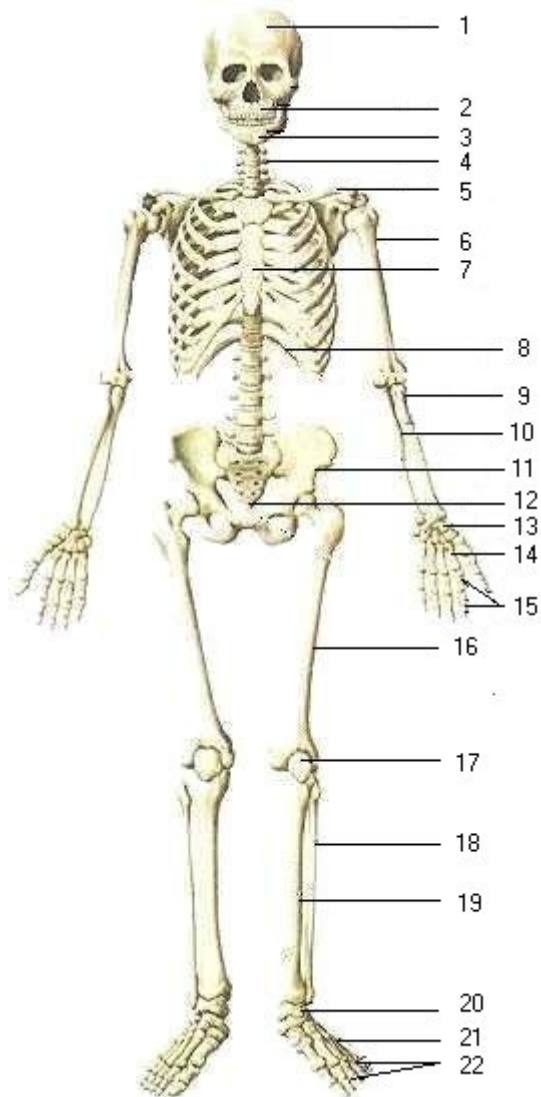

**Legislador**

**Autoridad Administrativa**

**Juez**

## Legislador: Destinatario natural de análisis CB

- ✓ **Amplias atribuciones en relación a las garantías constitucionales económicas**
  
- ✓ **Existen ciertas limitaciones:**
  - ✓ **Requisitos de cada garantía**
  
  - ✓ **Garantía de las garantías**
  
  - ✓ **Ius Puniendi:**
    - ✓ **descripción de las conductas**
    - ✓ **sanciones por riesgos**
    - ✓ **enumeración de las sanciones**
  
  - ✓ **Principio de la proporcionalidad**

Depende del espacio discrecional que le dé la ley

A B 2 3 4 C D

¿Por qué NO se puede optar por A, B, C o D?

- ✓ Principio de legalidad
  - ✓ Órganos del Estado deben someter su acción a la Constitución y a las normas dictadas conforme a ella
  - ✓ Órganos del Estado actúan válidamente dentro de su competencia y en la forma que prescriba la ley, si no habrá nulidad y responsabilidades
- ✓ Jurisprudencia de la Contraloría: revisión de legalidad y no de mérito y oportunidad

¿Es completamente libre para decidir **2, 3, o 4?**: No, Diferencia entre discrecionalidad y arbitrariedad

- ✓ **Principio de la Proporcionalidad y Razonabilidad:**
  - ✓ No se podrán establecer diferencias arbitrarias
  - ✓ No discriminación arbitraria en el trato que deben dar el Estado y sus organismos
  - ✓ Igualdad ante la ley
  
- ✓ **Legislación administrativa más bien parca:**
  - ✓ Administración deberá observar los principios de la eficiencia y eficacia
  - ✓ Administración deberá velar por la eficiente e idónea administración de los medios públicos y por el debido cumplimiento de la función pública
  - ✓ La decisión, en todo caso, debe ser fundada
  
- ✓ **Teoría de los actos propios/confianza legítima**

## Tienen que aplicar la ley (o el “sentido” de la ley)

- ✓ Primero: revisión de legalidad; luego control de razonabilidad (la justificación es analizada desde muchas perspectivas, incluso CB)
  - ✓ “Los jueces están obligados a cumplir su función aplicando la legislación vigente, con prescindencia de la convicción íntima que tengan acerca de la bondad de ésta” Corte Suprema, 15/06/09
- ✓ Espacio para CB: Interpretación da flexibilidad al sistema: elemento lógico y sistemático
- ✓ Otro espacio para CB: Decisión entre dos derechos: hay que optar entre dos derechos igualmente bien protegidos
- ✓ Obligación de fundamentar la sentencia: “consideraciones de hecho y derecho que sirven de fundamento a la sentencia”
- ✓ Crítica: la fundamentación es pobre, y la crítica de la doctrina a la jurisprudencia también es pobre

- ✓ **Pobre formación cuantitativa**
- ✓ **Poca información**
- ✓ **Mala información (tendenciosa pues viene de parte interesada)**



# Ámbito de Aplicación del Análisis Costo-Beneficio en el Sistema Jurídico Chileno

Felipe Irarrázabal Ph.

Socio Philippi, Yrarrázaval, Pulido Brunner

Profesor Derecho Económico Facultad de Derecho Universidad de Chile

PHILIPPI, YRARRAZAVAL, PULIDO & BRUNNER  
ABOGADOS