

# REFORMA DE LA SALUD EN CHILE

Dr. Emilio Santelices C

Ministro de Salud



¿Dónde estamos en salud?

# La mejor esperanza de vida del mundo

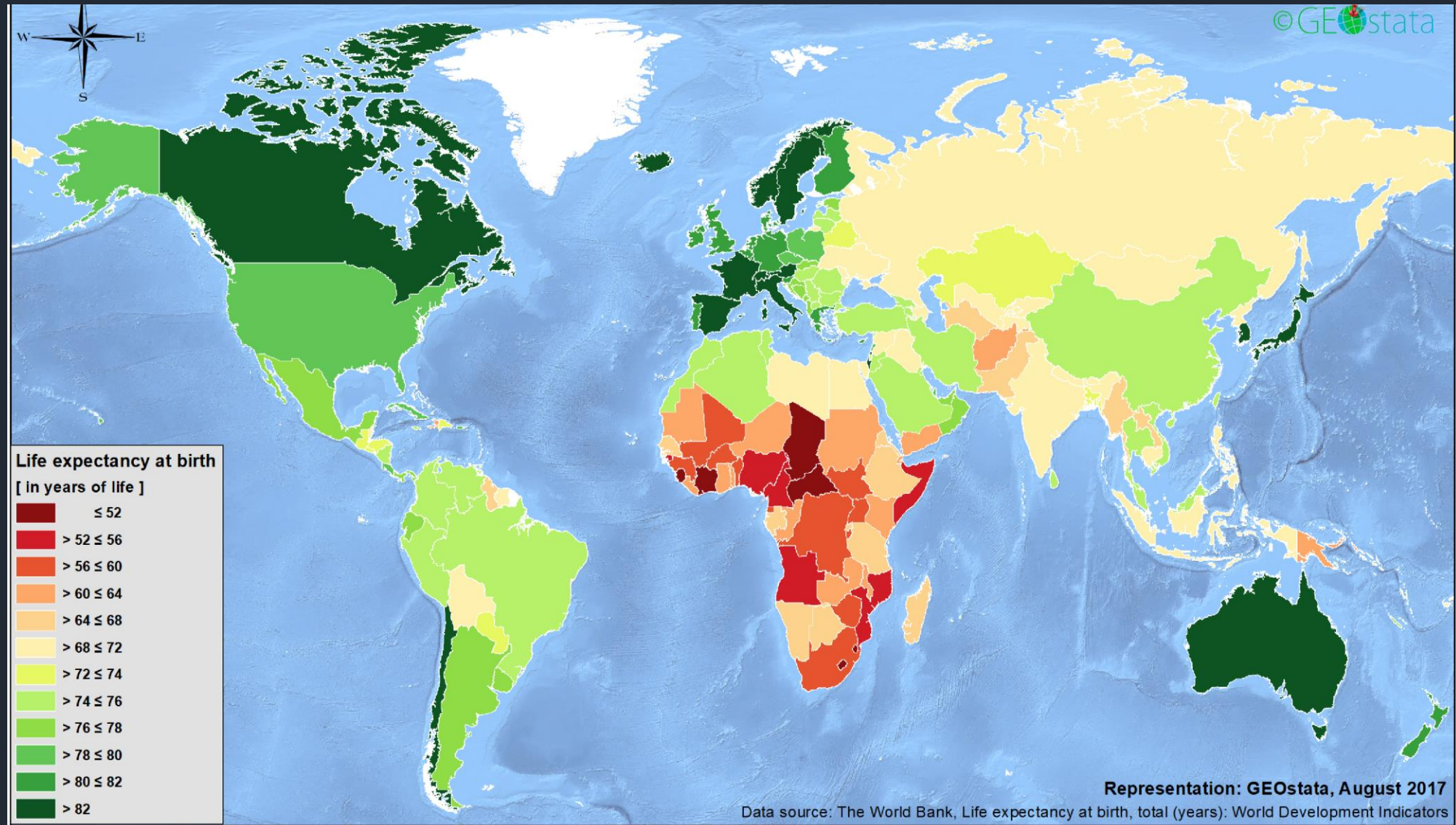

## ESPERANZA DE VIDA Y GASTO PER CÁPITA

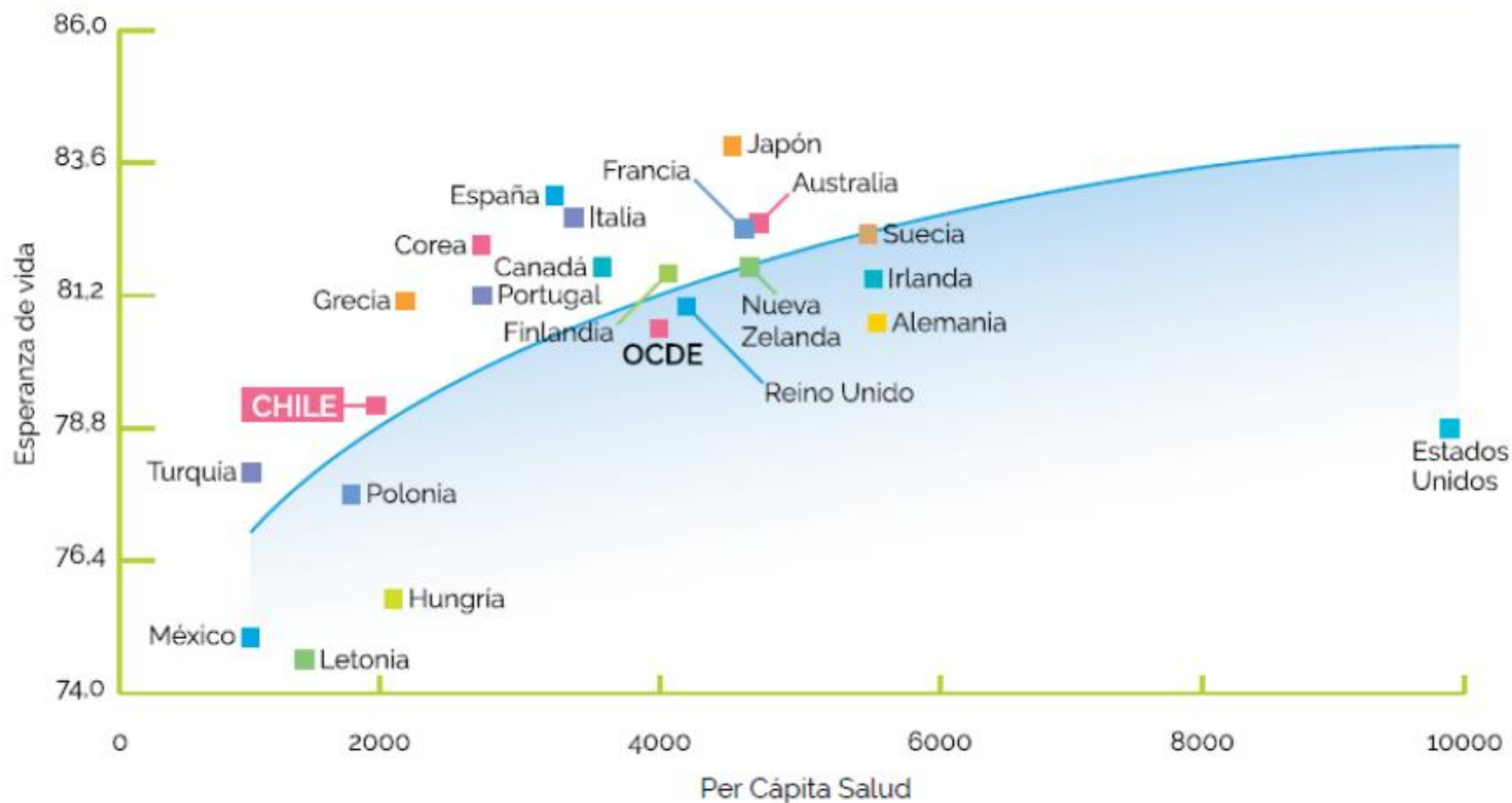

Nota: Último dato disponible más cercano.  
Fuente: Elaboración propia en base a OCDE Health Statics 2017.

### GASTO DE BOLSILLO COMO % DE GASTO TOTAL EN SALUD OCDE

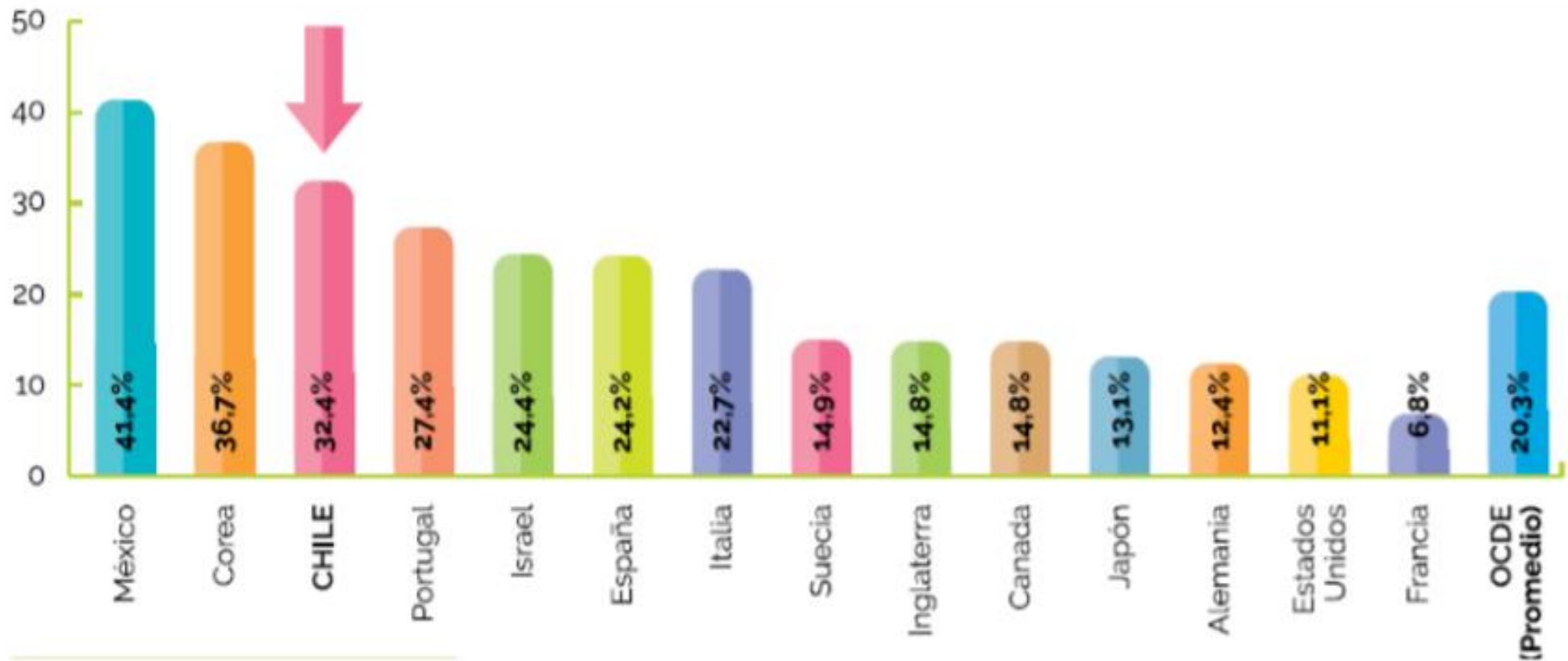

Parte importante de ese gasto es financiado directamente por las personas través de su gasto de bolsillo...



Esto se logró gracias a un conjunto de  
acertadas políticas de estado

CHILE HA CAMBIADO

Nuevos Escenarios

Nuevos Desafíos



A close-up profile of an elderly man with a hearing aid, looking thoughtful against a dark background. The man has wrinkled skin and is wearing a blue checkered shirt. The text "Se prolonga la expectativa de vida" is overlaid in the upper right corner.

Se prolonga la expectativa  
de vida



# Tsunami enfermedades crónicas



# Nefropatía diabética en aumento en Chile

1980: 12,7 pacientes x millón de personas

2018: 1.260 pacientes x millón de personas en el 2018

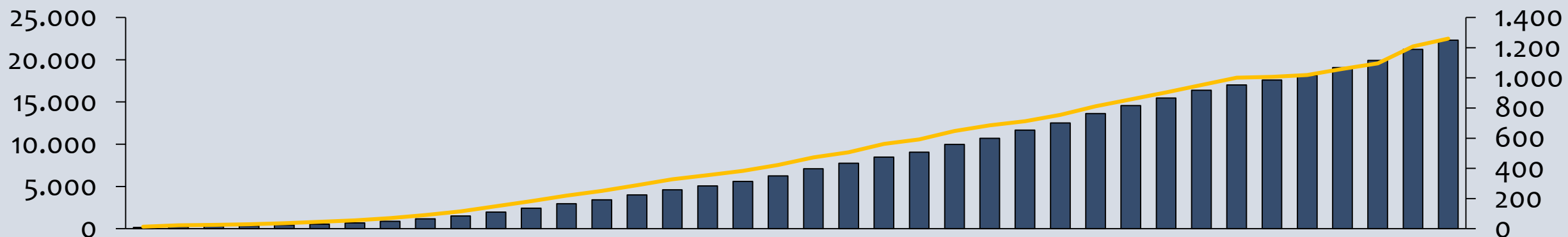

22.310 Pacientes en diálisis al 2018

— Tasa  
■ N° Personas

# Amputaciones por pie diabético en aumento en Chile

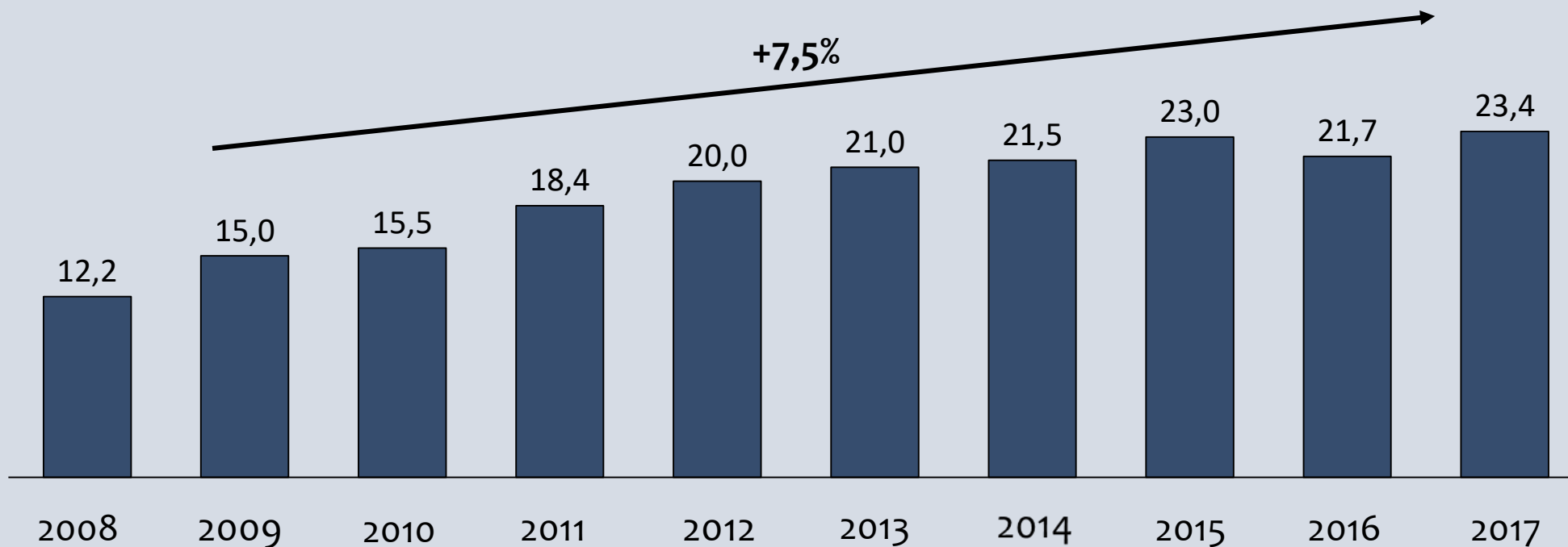

Número anual egresos hospitalarios por amputaciones relacionadas a diabetes / 100.000 hab.

A photograph of a man with a beard, wearing a light blue button-down shirt and blue jeans, sitting in a red upholstered chair. He is holding a hamburger in his right hand and a brown paper bag in his left. The text "Aumento desmedido de la obesidad" is overlaid in white on the lower part of the image.

Aumento desmedido de la obesidad



Vida poco  
saludable:  
drogas  
alcohol  
tabaco  
stress

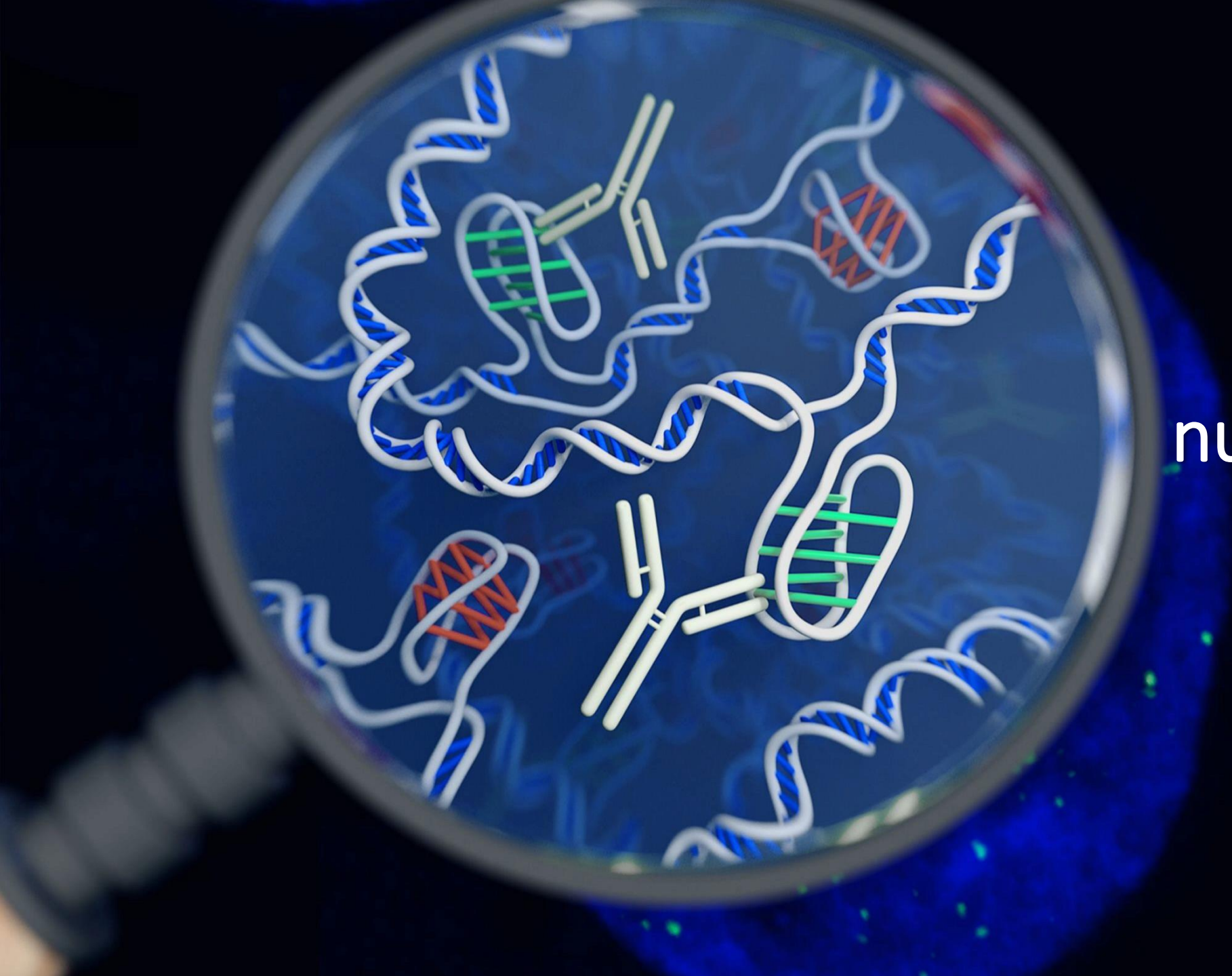

Aparecen  
nuevas terapias  
de muy alto  
costo

# El gobierno comprometió un cambio al sistema **Cirugía mayor a la salud**



Falencias del modelo de salud actual  
que buscamos resolver





Atención en silos, discreta, discontinua



# Sistema de atención desintegrado

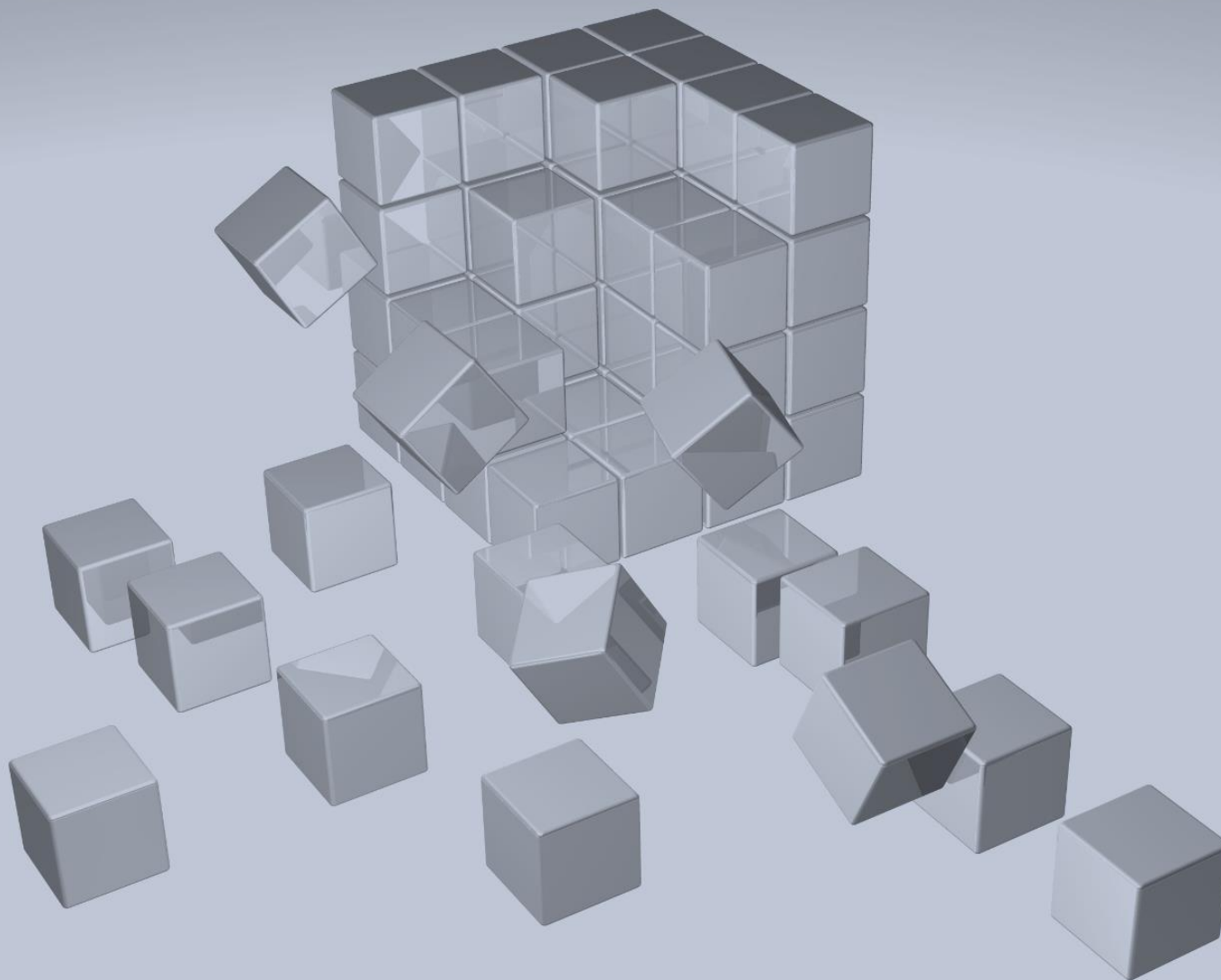

Reactivo y no preventivo



# Carente de trazabilidad

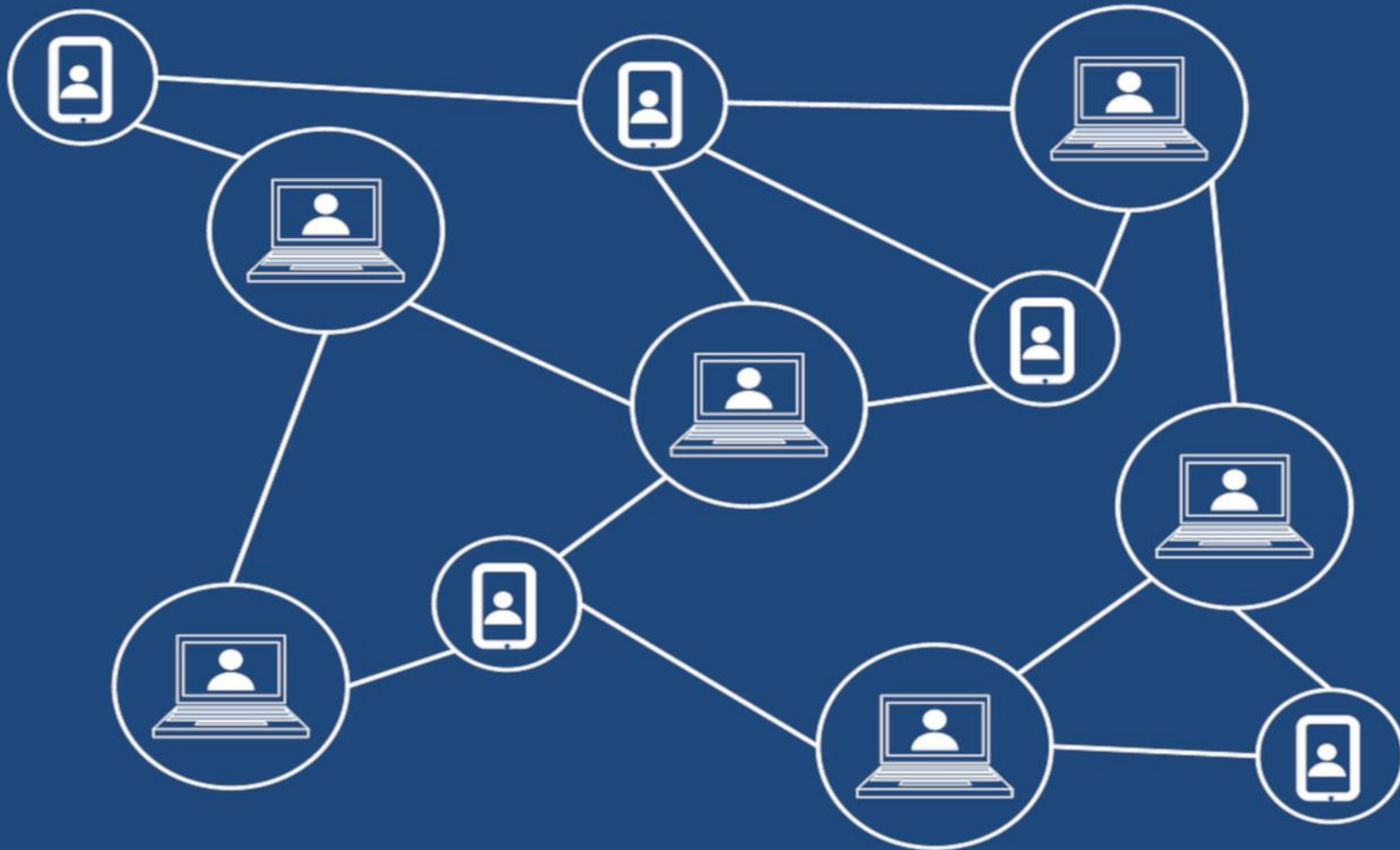



**No prioriza al paciente**

Centrado exclusivamente en el curar y no en el cuidar



**Nuestra propuesta**



El cuidado de poblaciones exige

Manejo de data  
Estratificación riesgo  
Gestión de pacientes  
Gestión financiera



# Se implementa el Hospital Digital

Desde

300

días

de espera no quirúrgica a 36 horas



# Fortalecimiento de Fonasa

Las principales preocupaciones de las personas:

Acceso

Gasto de bolsillo

Incertidumbre



# 2018

254.764 personas esperan x cirugía

1.549.816 personas esperan x consulta especialidad

# Fonasa podrá contratar directamente servicios a la red pública y al sector privado



# Gasto de bolsillo

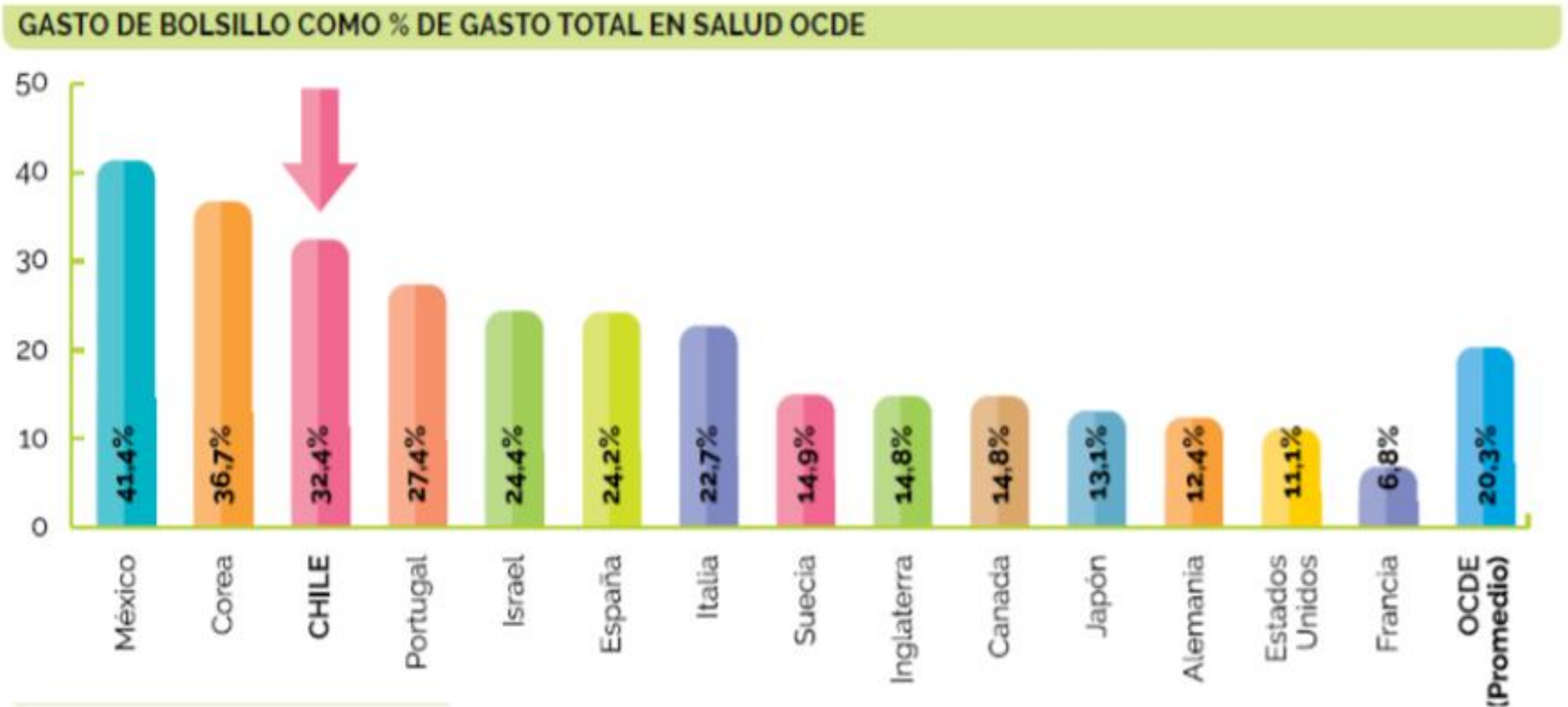

# Terminar con cobertura límite del 60% para Fonasa Libre Elección

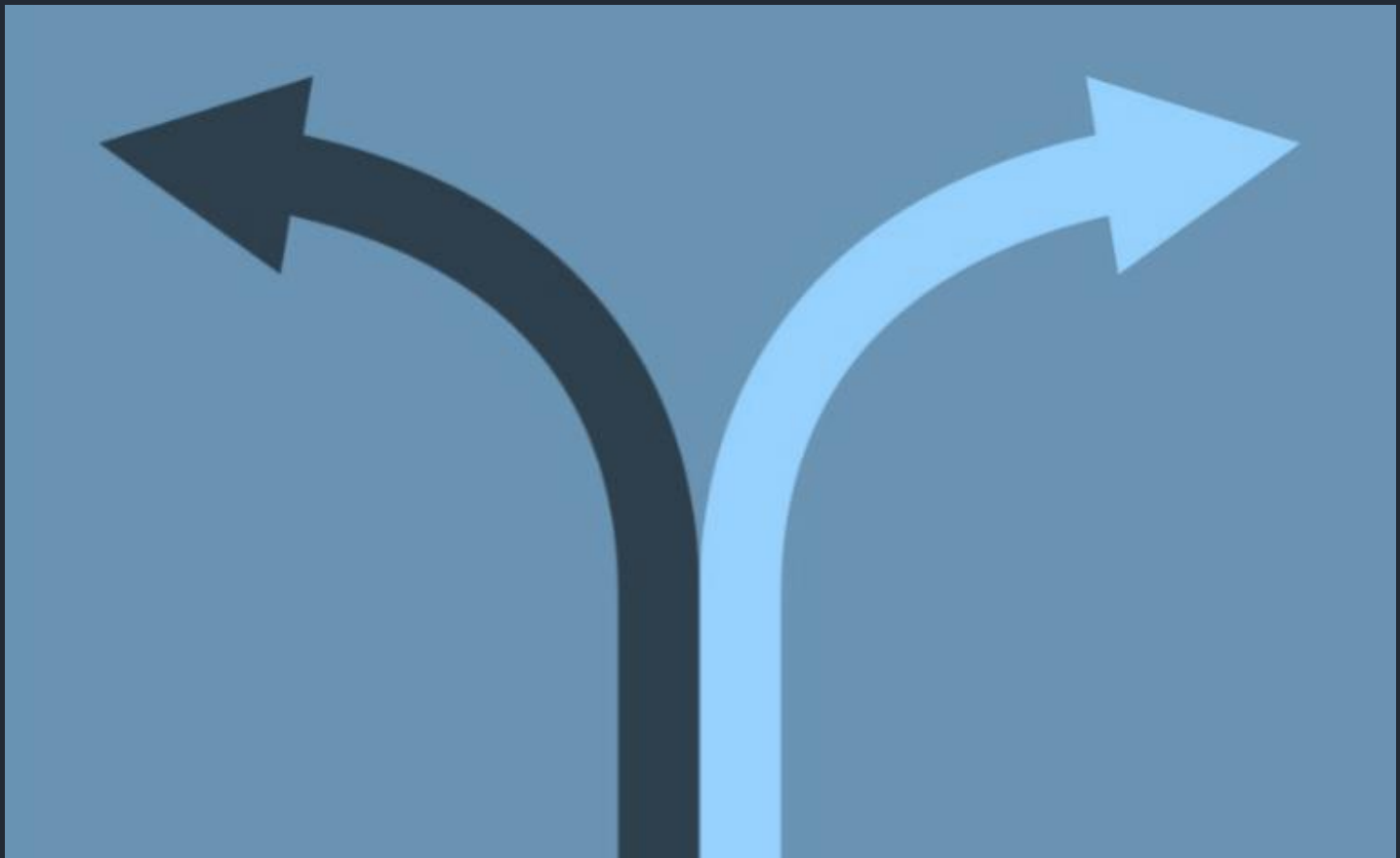

# Listado medicamentos con descuento preferencial



# Cobertura cirugías alto costo no GES proyecto de ley Red Clase Media Protegida





# Gasto en salud es creciente

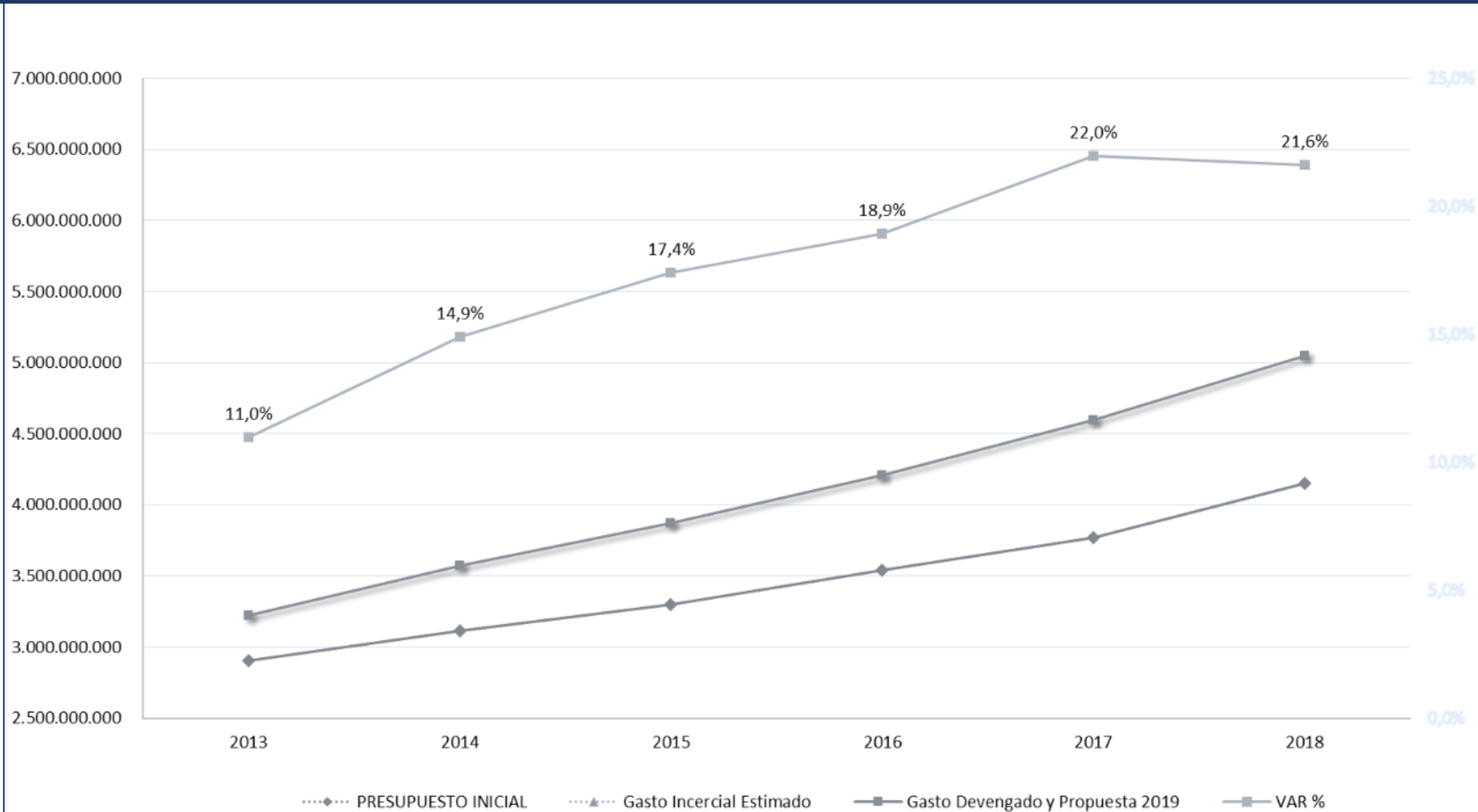

Con los prestadores implementará compra  
eficiente basada en resultados



# Diferencias de riesgo - morbilidad por comuna

## Servicio de Salud Metropolitano Sur Oriente

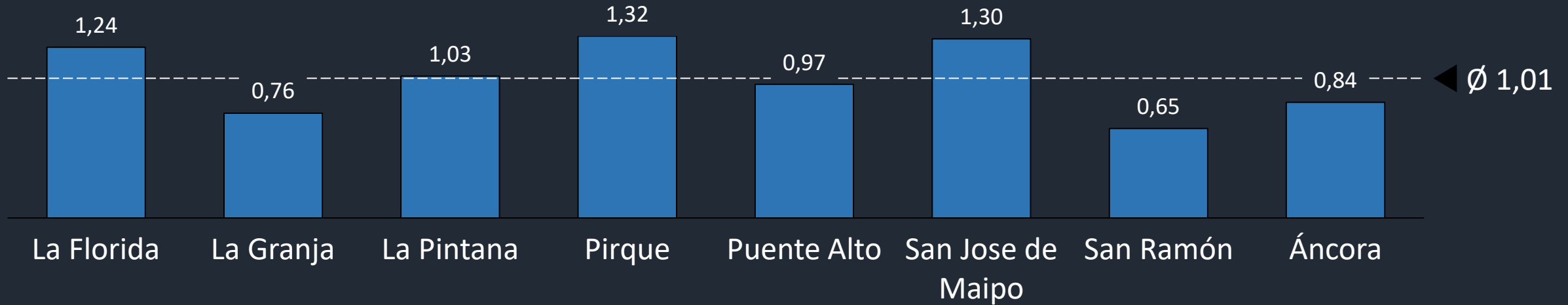

# Gestión de riesgo de poblaciones

## Nueva lógica de financiamiento

PERSONAS

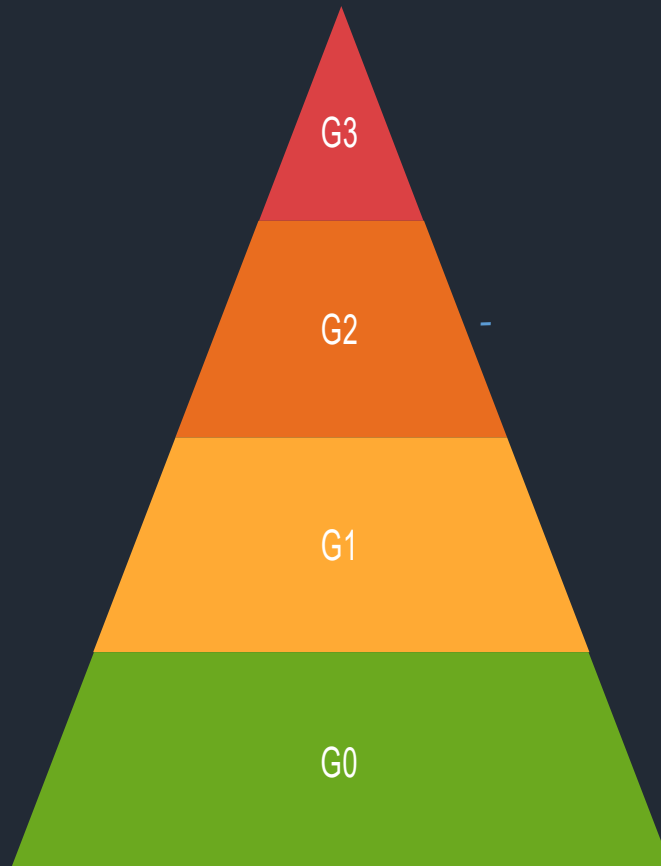

**Pacientes de alto riesgo**  
5%

**Pacientes  
de riesgo incremental**  
20% - 30%

**Pacientes de bajo riesgo**  
25% - 75%

**Discriminación en el acceso:  
hombres no pueden ser carga de su mujer**



# Modifica el sistema de cargas permitiendo a los hombres ser carga de su mujer



# En síntesis....

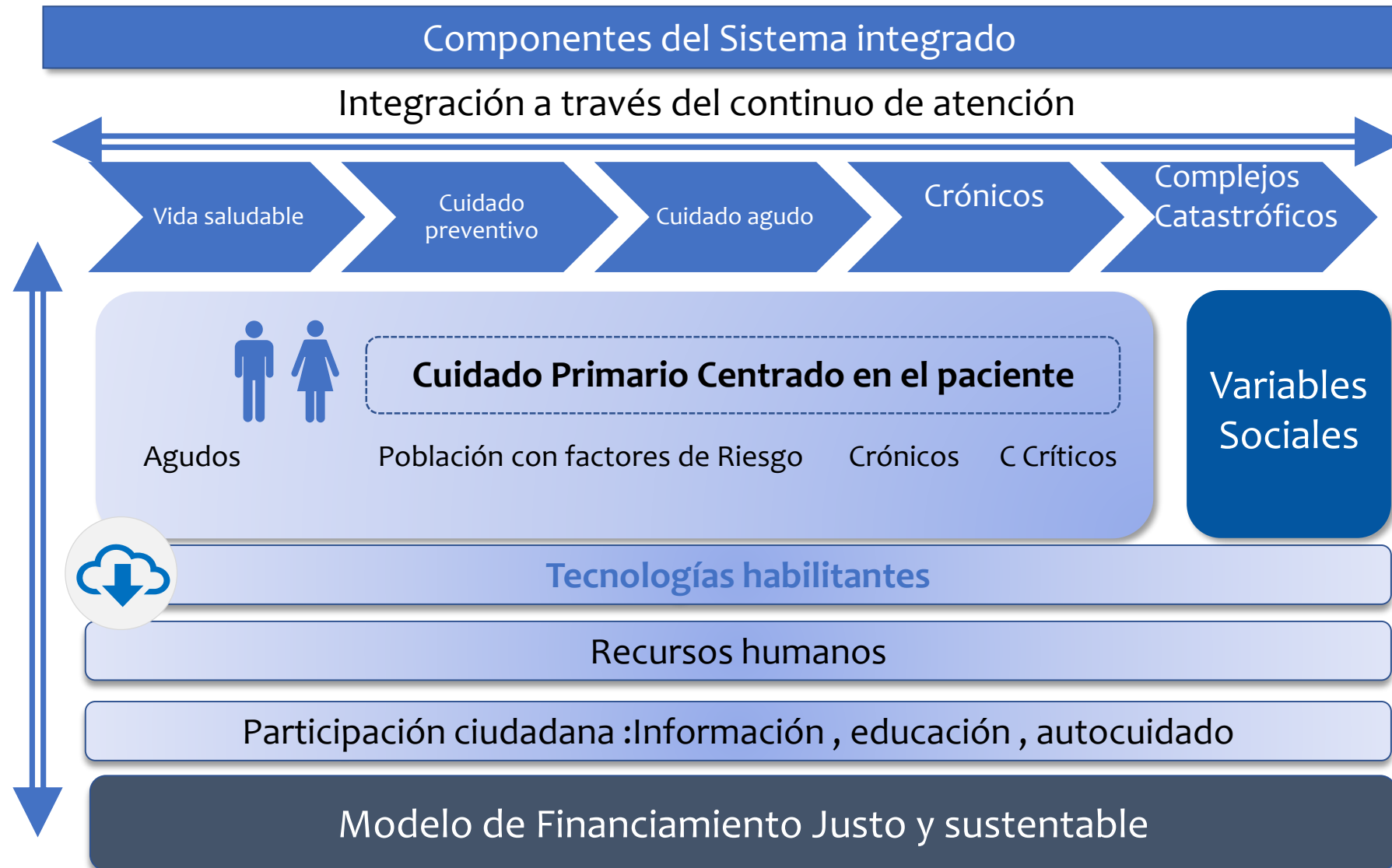

# Reforma al sistema de financiamiento privado de la salud





Falta de competencia y transparencia  
> 5.000 planes de salud existentes

Reforma  
Isapres

# Plan de Salud Universal



# Discriminación por sexo, edad y preexistencia

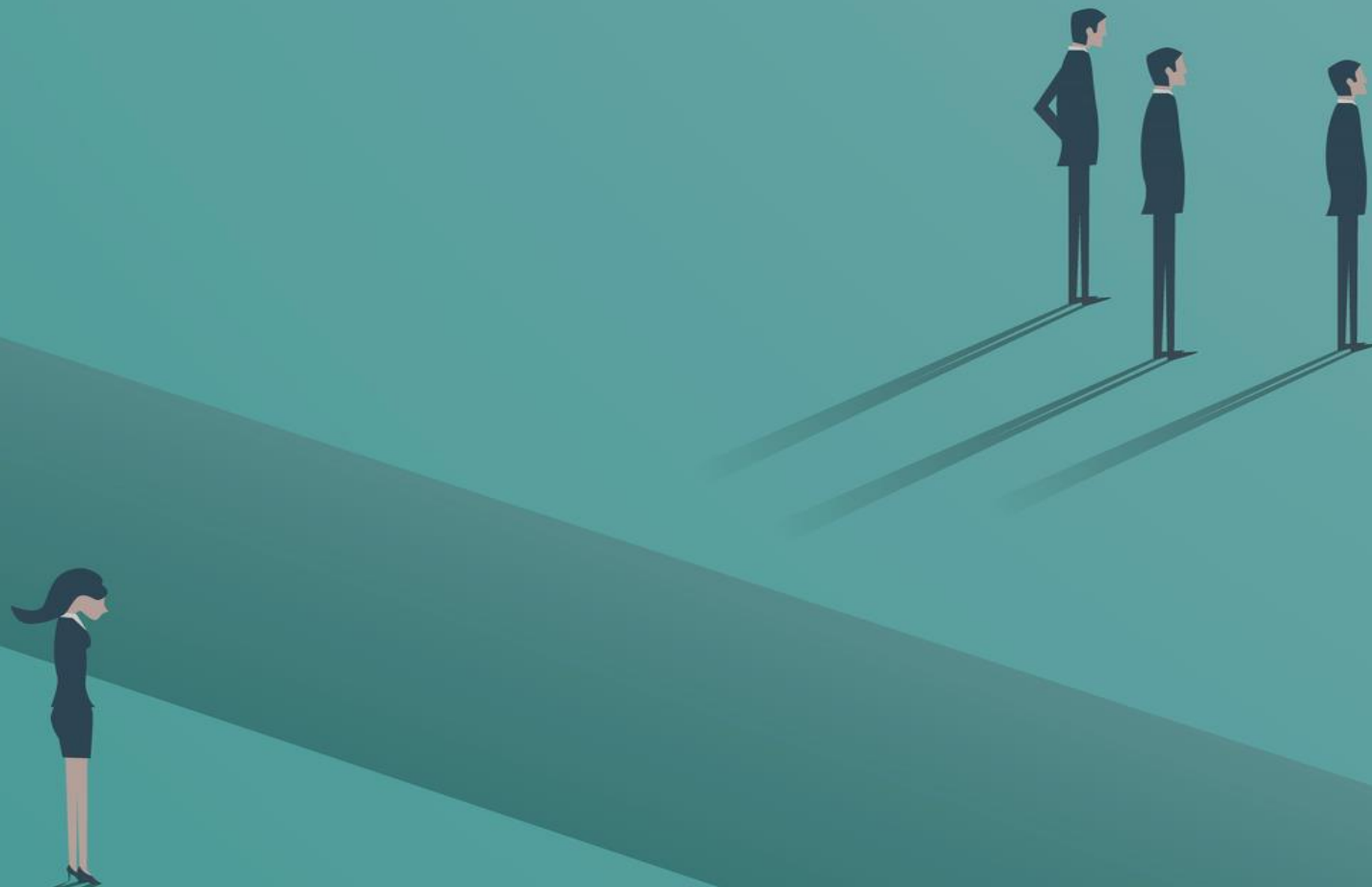

# Plan de Salud Universal no discrimina entre sexos



# Incorpora contribución solidaria



# Introduce esquema de compensación solidario de acuerdo a factores de riesgo



Reforma  
Isapres



Fin a la cautividad, Libre afiliación

# Inseguridad en coberturas de planes e incierto copago para el afiliado

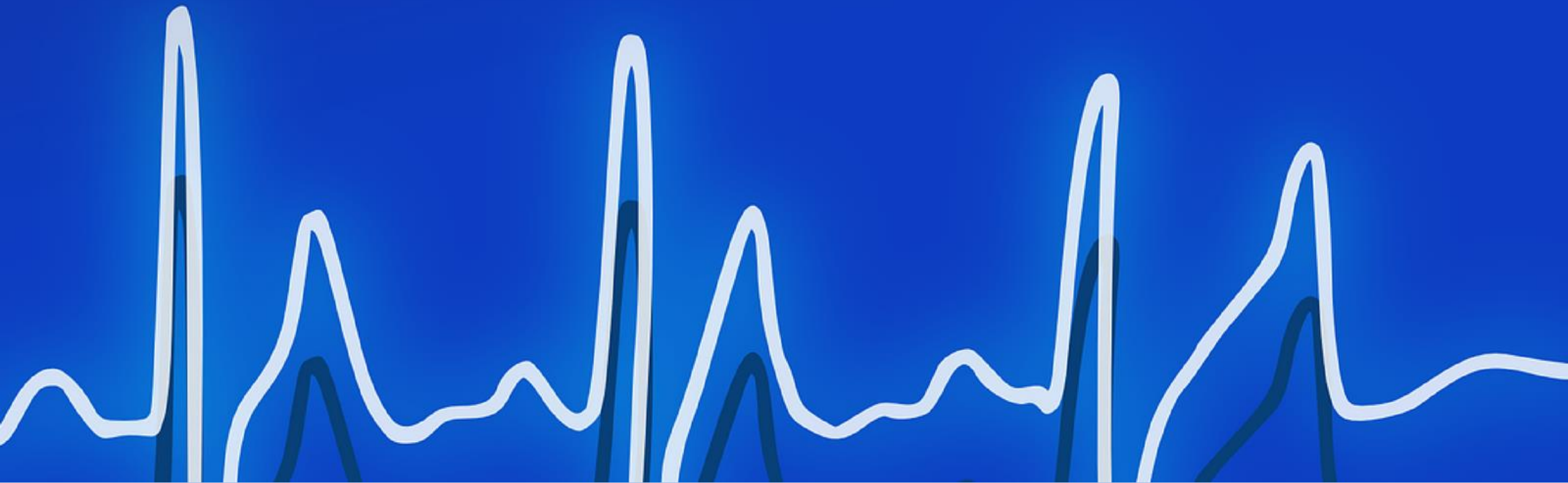



Define un copago máximo  
= 20% arancel del Plan Referencial



# Limita el gasto de bolsillo por persona (40 % del ingreso familiar anual)

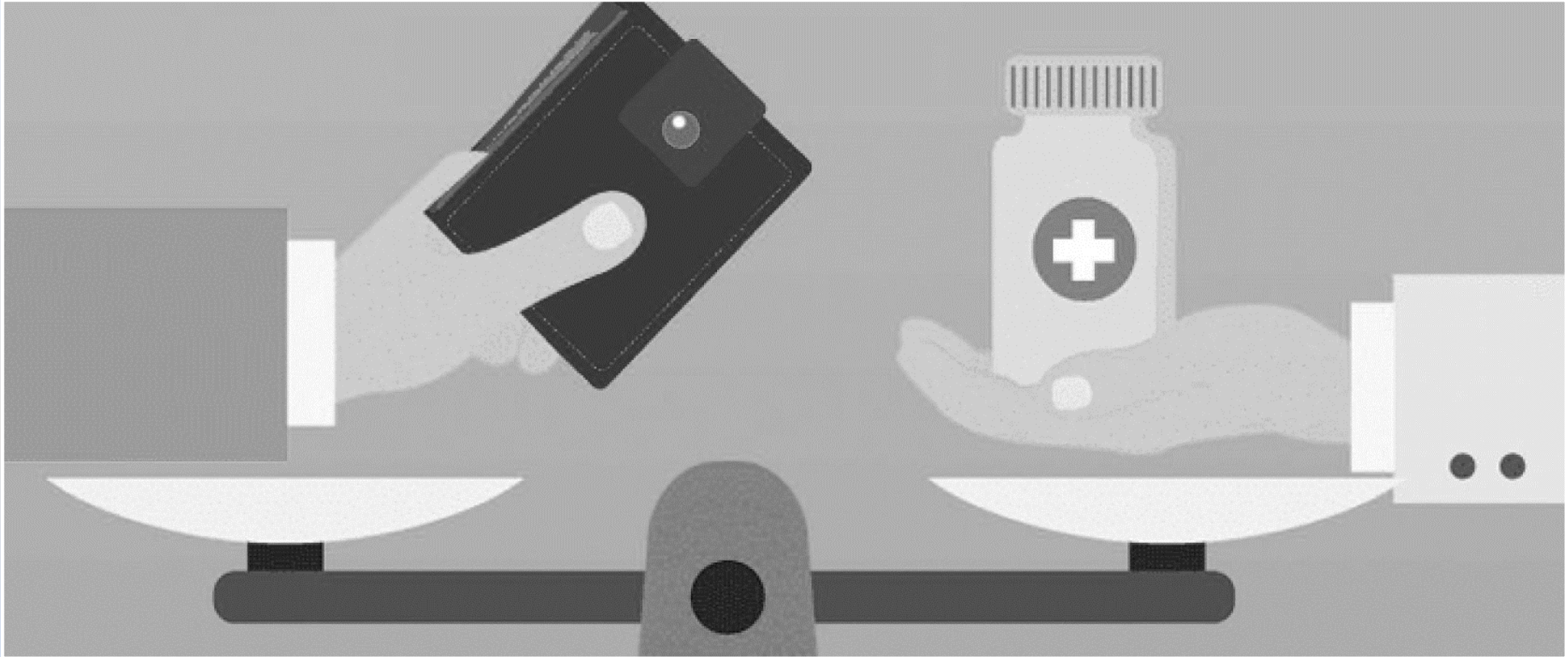

# Contratación del Plan

- ✓ Es único para todos
- ✓ Elección de red de prestadores preferente
- ✓ Elección del deducible
- ✓ Gasto de bolsillo con tope
- ✓ SIL (subsidio x incapacidad laboral)
- ✓ Condiciones del contrato pactadas
- ✓ Ventana de seis semanas para ingreso o cambio contrato
- ✓ Plan Nuevo Asegurado

# Nueva relación prestador – asegurador y usuario



# Atributos de nuestra propuesta

# Atributos de nuestra propuesta

**Realista,** para poder llegar a un acuerdo.

# Atributos de nuestra propuesta

**Realista,** para poder llegar a un acuerdo.

**Urgente,** considera las necesidades del modelo de salud actual y las expectativas de las personas.

# Atributos de nuestra propuesta

**Realista,** para poder llegar a un acuerdo.

**Urgente,** considera las necesidades del modelo de salud actual y las expectativas de las personas.

**Evolutiva,** contempla una sociedad dinámica en la que surgen permanentes posibilidades.



# Atributos de nuestra propuesta

**Realista,** para poder llegar a un acuerdo.

**Urgente,** considera las necesidades del modelo de salud actual y las expectativas de las personas.

**Evolutiva,** contempla una sociedad dinámica en la que surgen permanentes posibilidades.

**Mejora continua,** permite cambios que perfeccionen el sistema.

Muchas gracias





Plan Nuevo Asegurado  
ingreso al sistema o migración desde Fonasa

# Plan Nuevo Asegurado

- 24 meses de permanencia
- Prestaciones modalidad libre elección Fonasa
- Red de prestadores cerrados
- Sin deducible
- Copago 40% sin tope

**¿FONASA o ISAPRE?**

# Reforma crea un Consejo Técnico de Salud

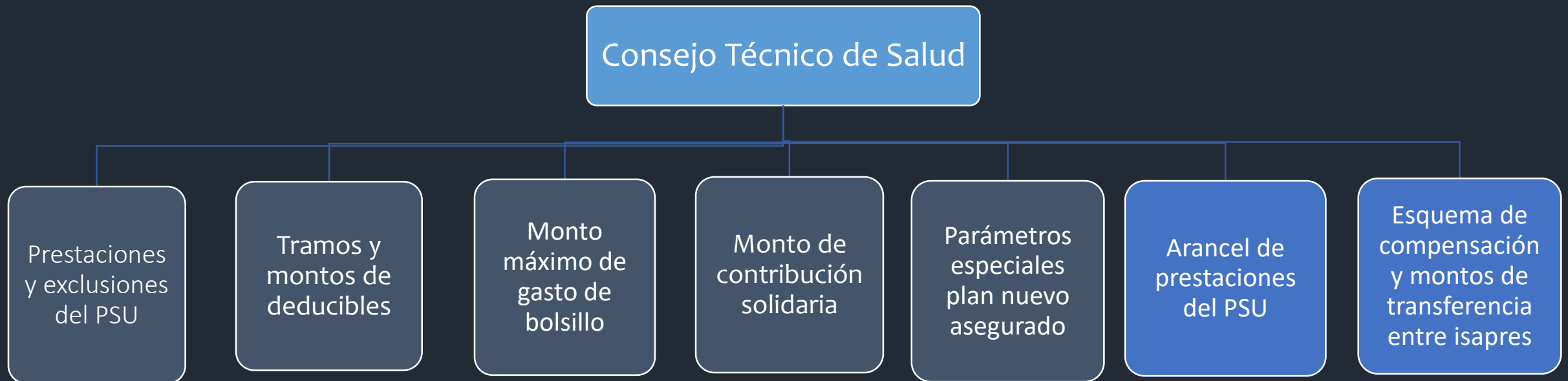

# Consejo técnico

6 miembros

5 años en el cargo

Lo rige un reglamento

Anualmente debe reportar al Parlamento

Presidente nombrado por Presidente República