

Estudio de Opinión Pública N° 41

JUNIO 2001





REALIZAN LA CONFERENCIA DE PRENSA

CARLA LEHMANN S-B.

Coordinadora, Proyecto de Opinión Pública del Centro de Estudios Públicos

IGNACIO IRARRAZAVAL LL.

Investigador asociado del Centro de Estudios Públicos.

PABLO JORDAN F.

Investigador asociado del Centro de Estudios Públicos.

EL CEP AGRADECE LA COLABORACION DE

INSTITUTO CONSULTOR EN COMERCIALIZACION (ICCOM LTDA.)

STATCOM ESTADISTICOS CONSULTORES LTDA.

Presentación

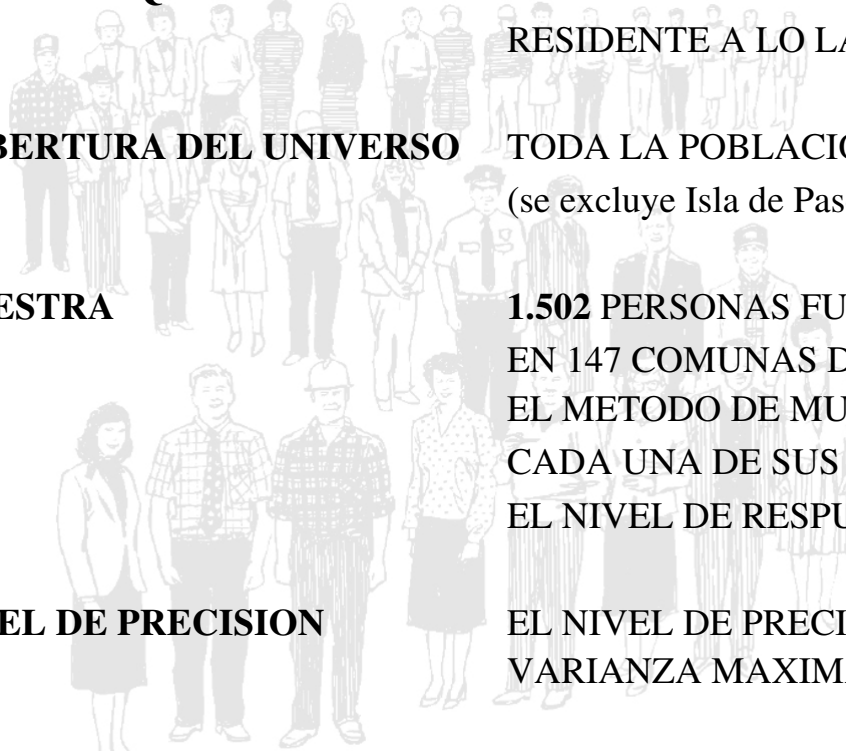

| | |
|--------------------------------|---|
| UNIVERSO QUE SE INCLUYE | POBLACION MAYOR DE 18 AÑOS (URBANA Y RURAL) RESIDENTE A LO LARGO DE TODO EL PAIS (Salvo Isla de Pascua). |
| COBERTURA DEL UNIVERSO | TODA LA POBLACION DEL PAIS EN BASE AL CENSO DE 1992 (se excluye Isla de Pascua). |
| MUESTRA | 1.502 PERSONAS FUERON ENTREVISTADAS EN SUS HOGARES, EN 147 COMUNAS DEL PAIS. EL METODO DE MUESTREO FUE ALEATORIO Y PROBABILISTICO EN CADA UNA DE SUS TRES ETAPAS (Manzana-Hogar-Entrevistado). EL NIVEL DE RESPUESTA LOGRADO FUE DE 86,4%. |
| NIVEL DE PRECISION | EL NIVEL DE PRECISION SE ESTIMA EN $\pm 3\%$ CONSIDERANDO VARIANZA MAXIMA Y UN 95% DE CONFIANZA. |
| FECHA DE TERRENO | LA RECOLECCION DE DATOS SE EFECTUO ENTRE EL 2 DE JUNIO Y EL 19 DE JUNIO DE 2001 |



I. Perfil Socioeconómico

Tenencia de bienes

(Total muestra)

%

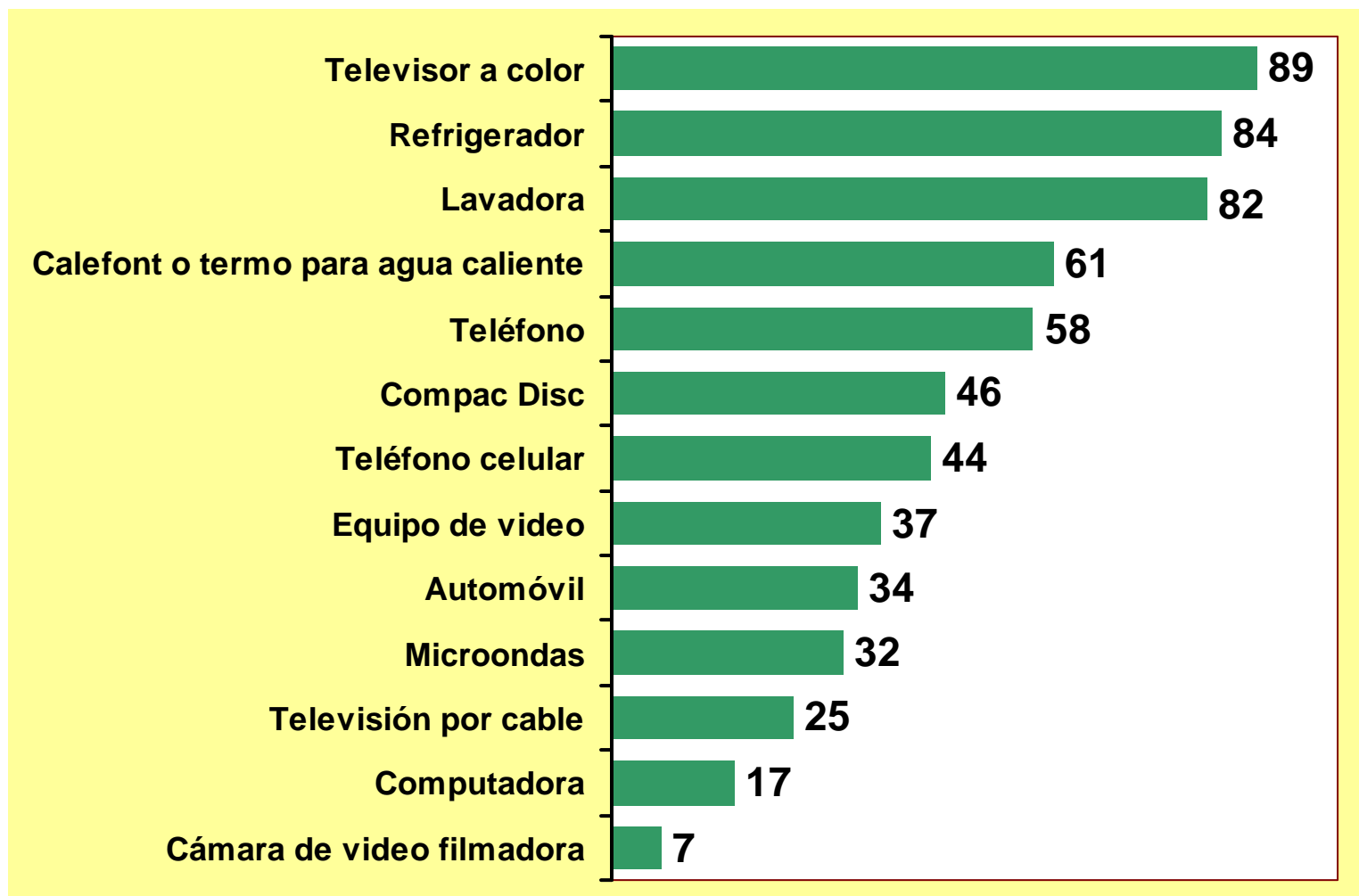

Total Muestras Urbanas
¿Cómo ha mejorado la tenencia de bienes en 10 años?

(% SI)

| % | Abril 1992 | Junio 2001 |
|---|-------------------|-------------------|
| Agua potable al interior de la vivienda* | 95,8 | 97,5 |
| Piso de tierra al interior de la casa* | 10,9 | 4,9 |
| Calefont o termo para agua caliente* | 52,3 | 67,8 |
| Equipo de video* | 29,6 | 41,5 |
| TV color* | 67,1 | 91,6 |
| Automóvil* | 24,3 | 36,7 |

* Diferencia estadísticamente significativa entre mediciones de Abril 1992 y Junio 2001.

Total Muestras Urbanas
¿Cómo han mejorado los ingresos en 10 años?
(1990-2001)

(En pesos de diciembre 2000)

| % | \$ mensuales líquidos | Sep 1990 | Jun 2001 |
|----------|---------------------------------------|-----------------|-----------------|
| | Hasta \$ 78.000* | 33,3 | 7,8 |
| | Entre \$ 79.000 y \$ 134.000* | 27,5 | 17,9 |
| | Entre \$ 135.000 y \$ 224.000* | 17,4 | 22,3 |
| | Entre \$ 225.000 y \$ 358.000* | 9,8 | 15,3 |
| | Más de \$ 358.000* | 7,8 | 20,6 |
| | No sabe/No contesta* | 4,2 | 16,1 |

* Diferencia estadísticamente significativa entre mediciones de Sept. 1990 y Junio 2001.

Total Muestras Urbanas ¿Cómo han mejorado nuestros ingresos en 10 años? (1990-2001)

(Muestras urbanas) (En pesos de diciembre 2000)

%

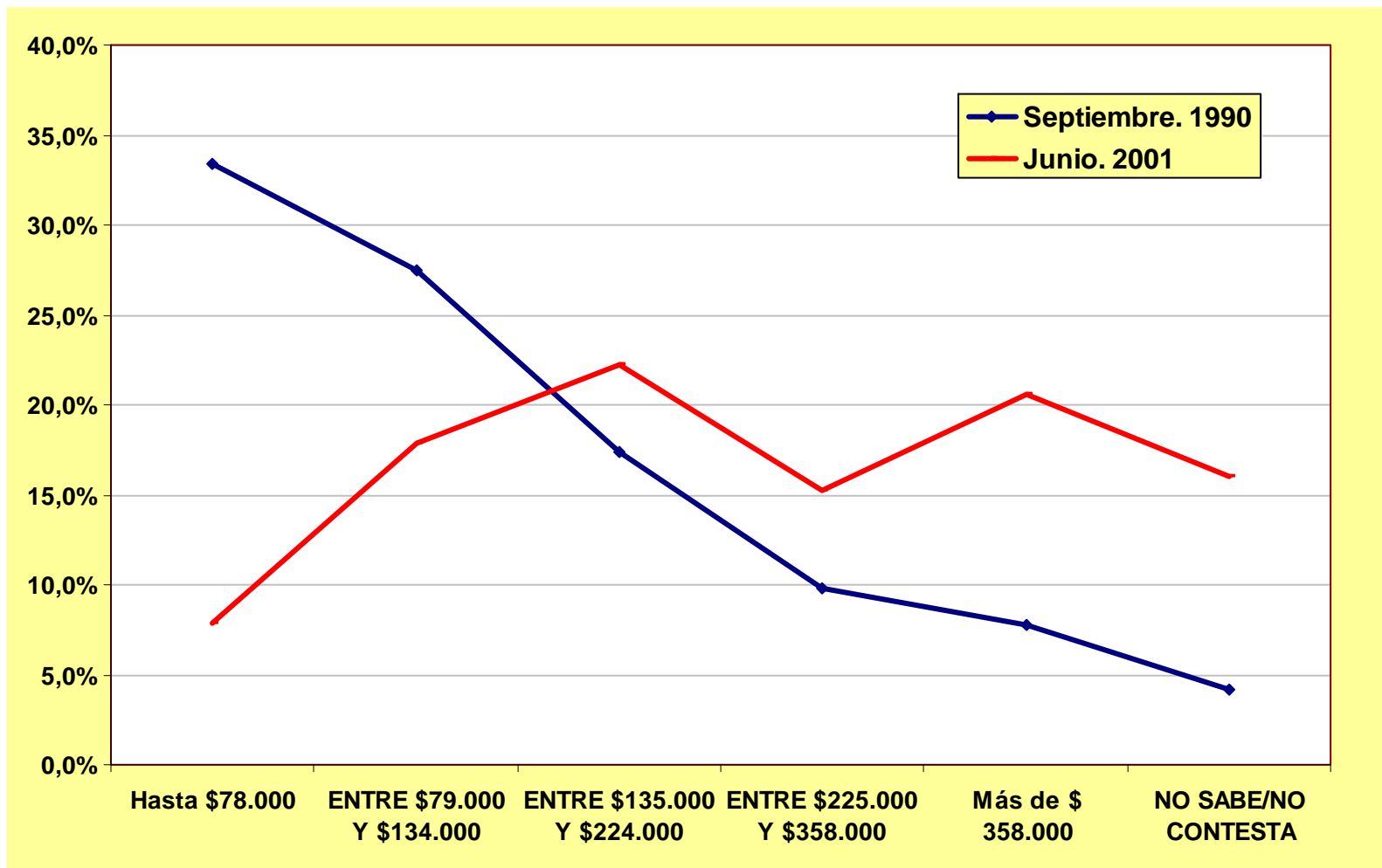

Total Muestras Urbanas

Y en su opinión, estos ingresos del hogar son más bien estables, es decir, casi todos los meses con ingresos parecidos o son más bien inestables, con variaciones importantes de un mes a otro?

(Muestras urbanas) (1990-2001)

%

| | Sep 1990 | Jun 2001 |
|----------------------|-------------|-------------|
| Más bien estables* | 49,6 | 57,9 |
| Más bien inestables* | 48,8 | 37,1 |
| No sabe/No contesta* | 1,6 | 5,0 |

* Diferencia estadísticamente significativa entre mediciones de Sept. 1990 y Junio 2001.

NSE Medio Tenencia de bienes

(Total muestra)

%

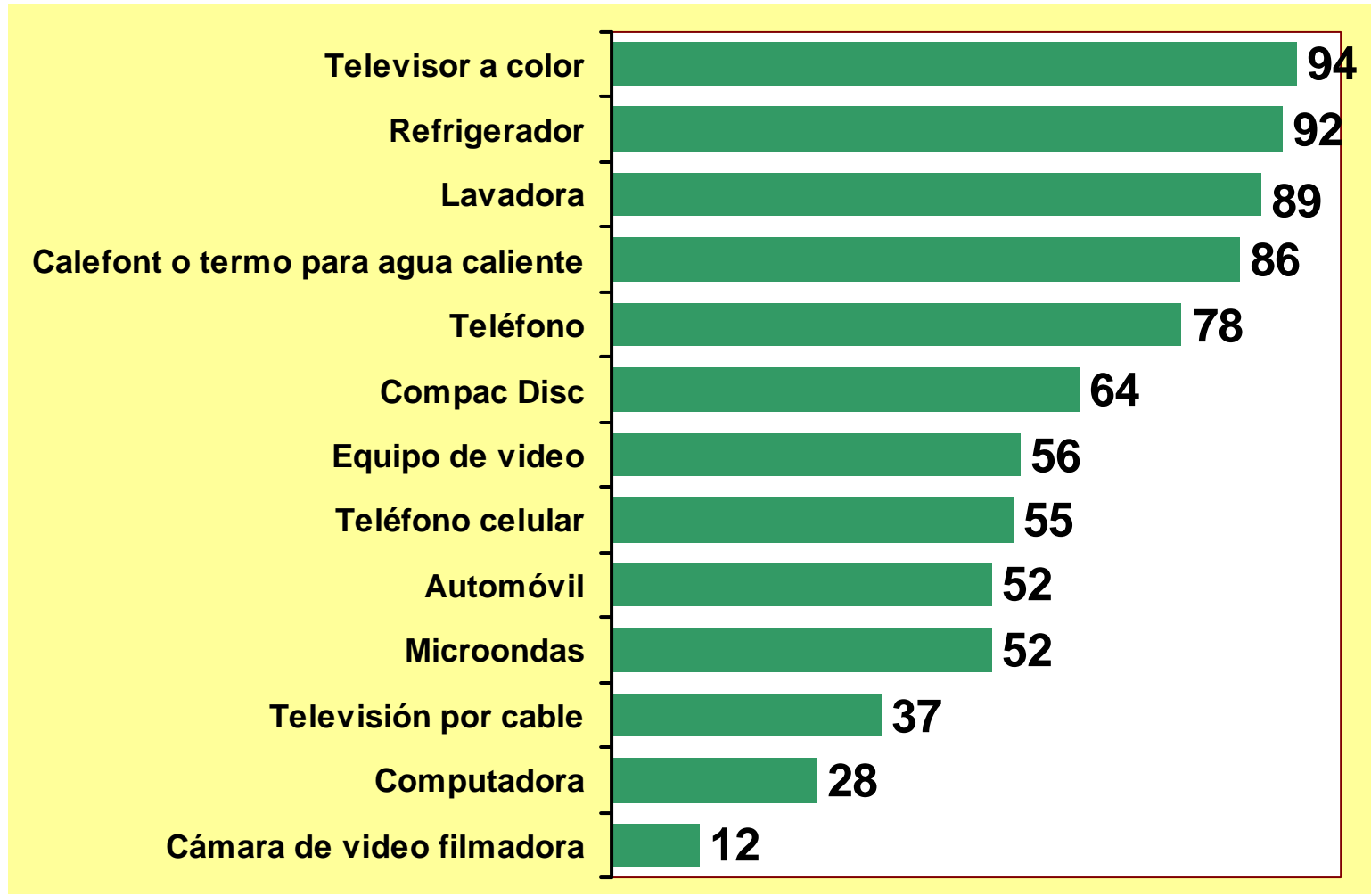

NSE Medio
¿Cómo ha mejorado la tenencia de bienes en 10 años?

(Muestras urbanas) (% SI)

%

| | Abr 1992 | Jun 2001 |
|---|---------------------|---------------------|
| Piso de tierra al interior de la casa* | 10,7 | 2,5 |
| Calefont o termo para agua caliente* | 67,5 | 86,4 |
| Equipo de video* | 31,7 | 57,1 |
| TV color* | 75,5 | 93,4 |
| Automóvil* | 24,8 | 51,7 |

* Diferencia estadísticamente significativa entre mediciones de Abril 1992 y Junio 2001.

NSE Medio
¿Cómo han mejorado los ingresos en 10 años?
(1990-2001)

(Muestras urbanas) (En pesos de diciembre 2000)

%

| \$ mensuales líquidos | Sep 1990 | Jun 2001 |
|---------------------------------------|-----------------|-----------------|
| Hasta \$ 78.000* | 24,5 | 2,2 |
| Entre \$ 79.000 y \$ 134.000* | 29,1 | 9,7 |
| Entre \$ 135.000 y \$ 224.000* | 21,8 | 16,7 |
| Entre \$ 225.000 y \$ 358.000* | 12,1 | 18,9 |
| Más de \$ 358.000* | 7,6 | 33,7 |
| No sabe/No contesta* | 4,9 | 18,8 |

* Diferencia estadísticamente significativa entre mediciones de Sept. 1990 y Junio 2001.

NSE Medio

¿Cómo han mejorado los ingresos en 10 años? (1990-2001)

(Muestras urbanas) (En pesos de diciembre 2000)

%

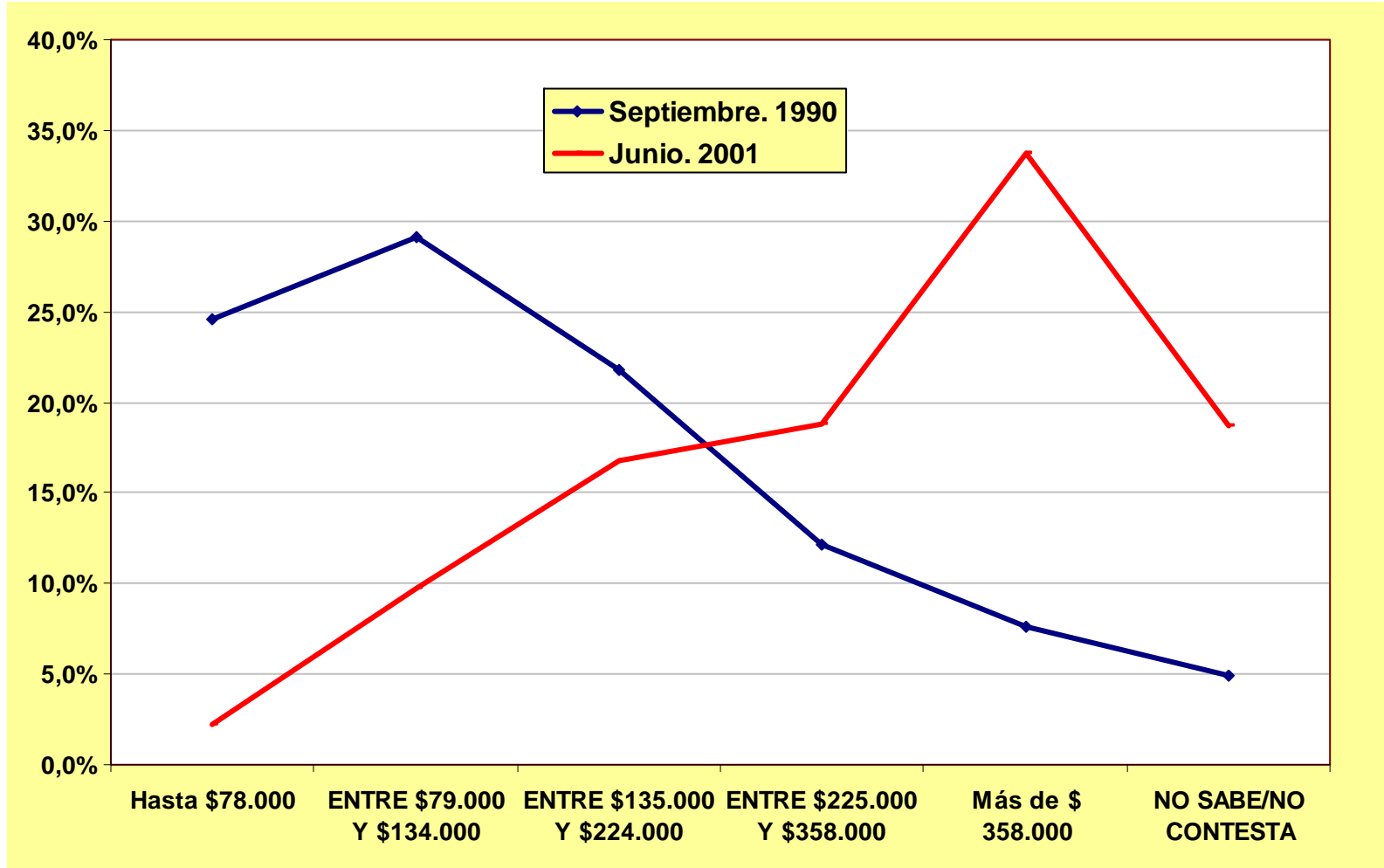

NSE Medio

Y en su opinión, estos ingresos del hogar son más bien estables, es decir, casi todos los meses con ingresos parecidos o son más bien inestables, con variaciones importantes de un mes a otro?

(Muestras urbanas) (1990-2001)

%

| | Sep 1990 | Jun 2001 |
|----------------------|-------------|-------------|
| Más bien estables* | 53,4 | 63,4 |
| Más bien inestables* | 44,0 | 30,7 |
| No sabe/No contesta* | 2,6 | 5,9 |

* Diferencia estadísticamente significativa entre mediciones de Sept. 1990 y Junio 2001.

NSE Bajo Tenencia de bienes

(Total muestra)

%

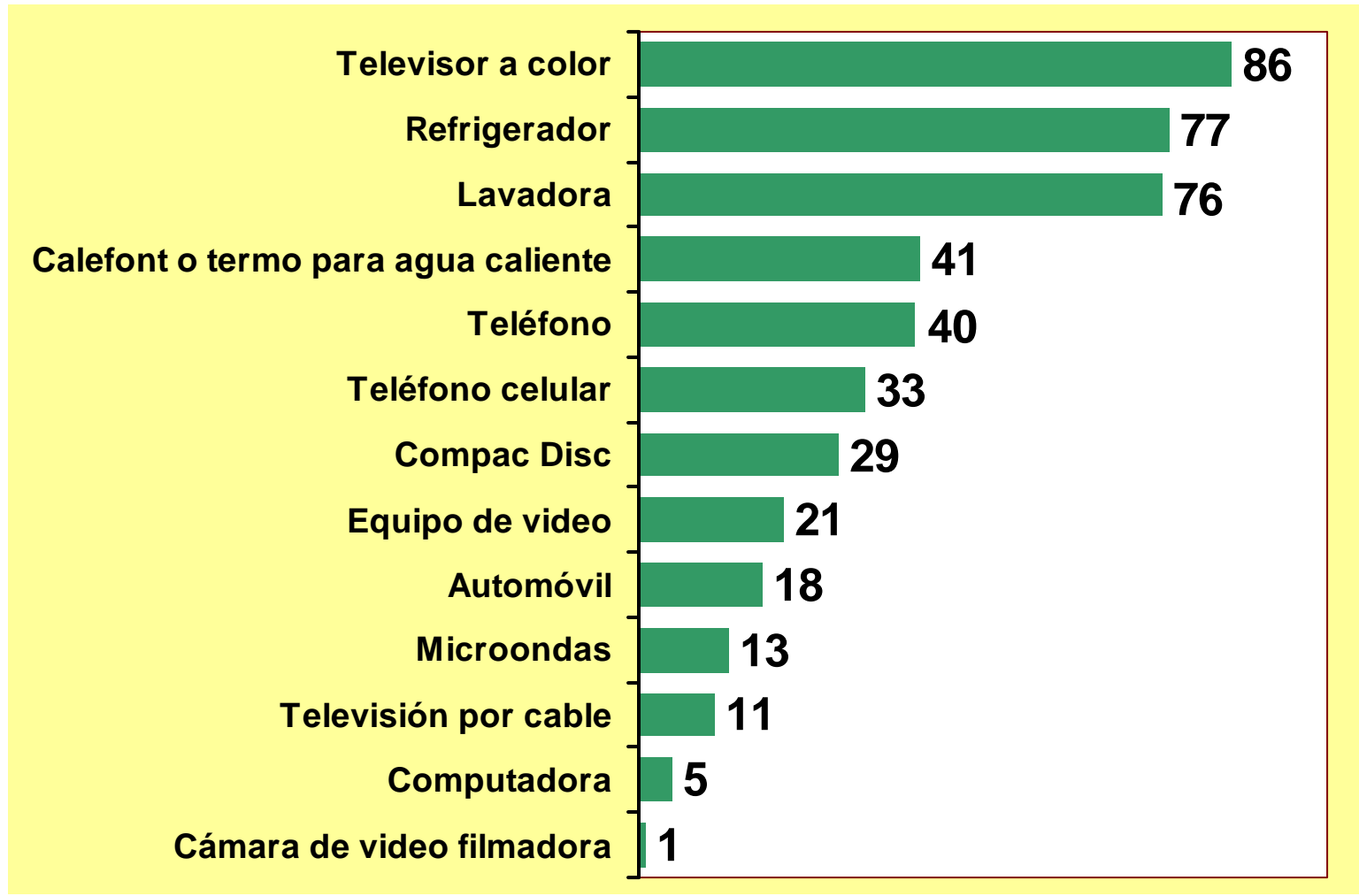

NSE Bajo

¿Cómo ha mejorado la tenencia de bienes en 10 años?

(Muestras urbanas) (% SI)

| % | Abril 1992 | Junio 2001 |
|---|-------------------|-------------------|
| Agua potable al interior de la vivienda* | 88,6 | 95,5 |
| Baño al interior de la casa | 79,8 | 84,2 |
| Piso de tierra al interior de la casa* | 14,0 | 7,4 |
| Calefont o termo para agua caliente* | 17,9 | 48,9 |
| Equipo de video* | 14,0 | 24,3 |
| TV color* | 46,7 | 89,5 |
| Automóvil* | 9,3 | 19,0 |

* Diferencia estadísticamente significativa entre mediciones de Abril 1992 y Junio 2001.

NSE Bajo
¿Cómo han mejorado los ingresos en 10 años?
(1990-2001)

(Muestras urbanas) (En pesos de diciembre 2000)

%

| \$ mensuales líquidos | Sep 1990 | Jun 2001 |
|---------------------------------------|-----------------|-----------------|
| Hasta \$ 78.000* | 54,7 | 13,5 |
| Entre \$ 79.000 y \$ 134.000* | 29,8 | 26,7 |
| Entre \$ 135.000 y \$ 224.000* | 9,1 | 29,0 |
| Entre \$ 225.000 y \$ 358.000* | 2,5 | 13,3 |
| Más de \$ 358.000* | 2,1 | 5,4 |
| No sabe/No contesta* | 1,8 | 12,1 |

* Diferencia estadísticamente significativa entre mediciones de Sept. 1990 y Junio 2001.

NSE Bajo ¿Cómo han mejorado los ingresos en 10 años? (1990-2001)

(Muestras urbanas) (En pesos de diciembre 2000)

%

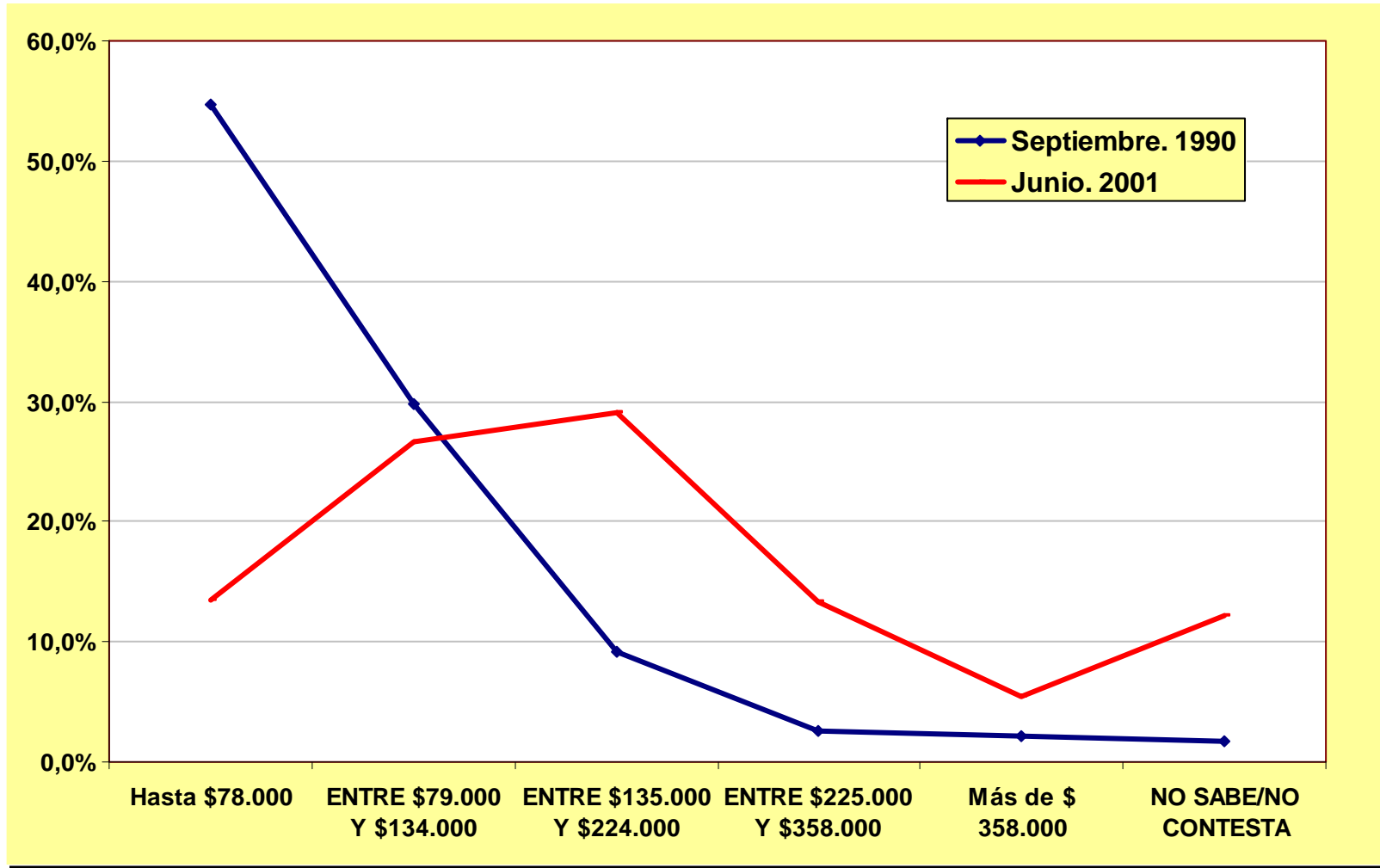

NSE Bajo

Y en su opinión, estos ingresos del hogar son más bien estables, es decir, casi todos los meses con ingresos parecidos o son más bien inestables, con variaciones importantes de un mes a otro?

(Muestras urbanas) (1990-2001)

%

| | Sep 1990 | Jun 2001 |
|----------------------|-------------|-------------|
| Más bien estables* | 38,1 | 52,9 |
| Más bien inestables* | 61,5 | 43,5 |
| No sabe/No contesta* | 0,4 | 3,6 |

* Diferencia estadísticamente significativa entre mediciones de Sept. 1990 y Junio 2001.



II. Educación

A. Preferencias

¿En qué tipo de establecimiento estudian o estudiaron sus hijos?

(Submuestra: Aquellos que tienen hijos mayores de 4 años) (1996: n=1.002 / 2001: n=1.005)

%

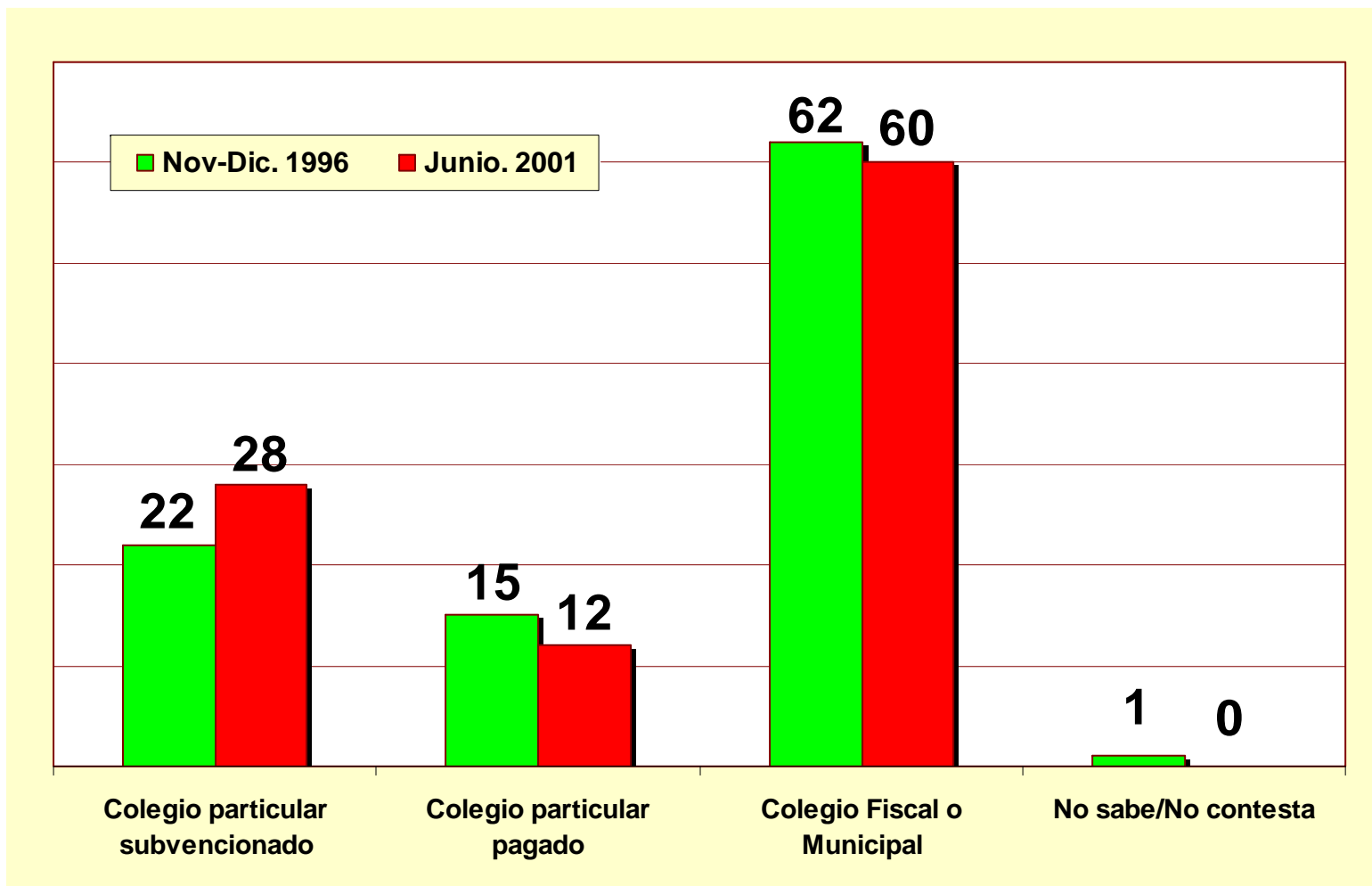

¿En qué tipo de establecimiento estudian o estudiaron sus hijos?

(Submuestra: Aquellos que tienen hijos mayores de 4 años) (Por NSE)

%

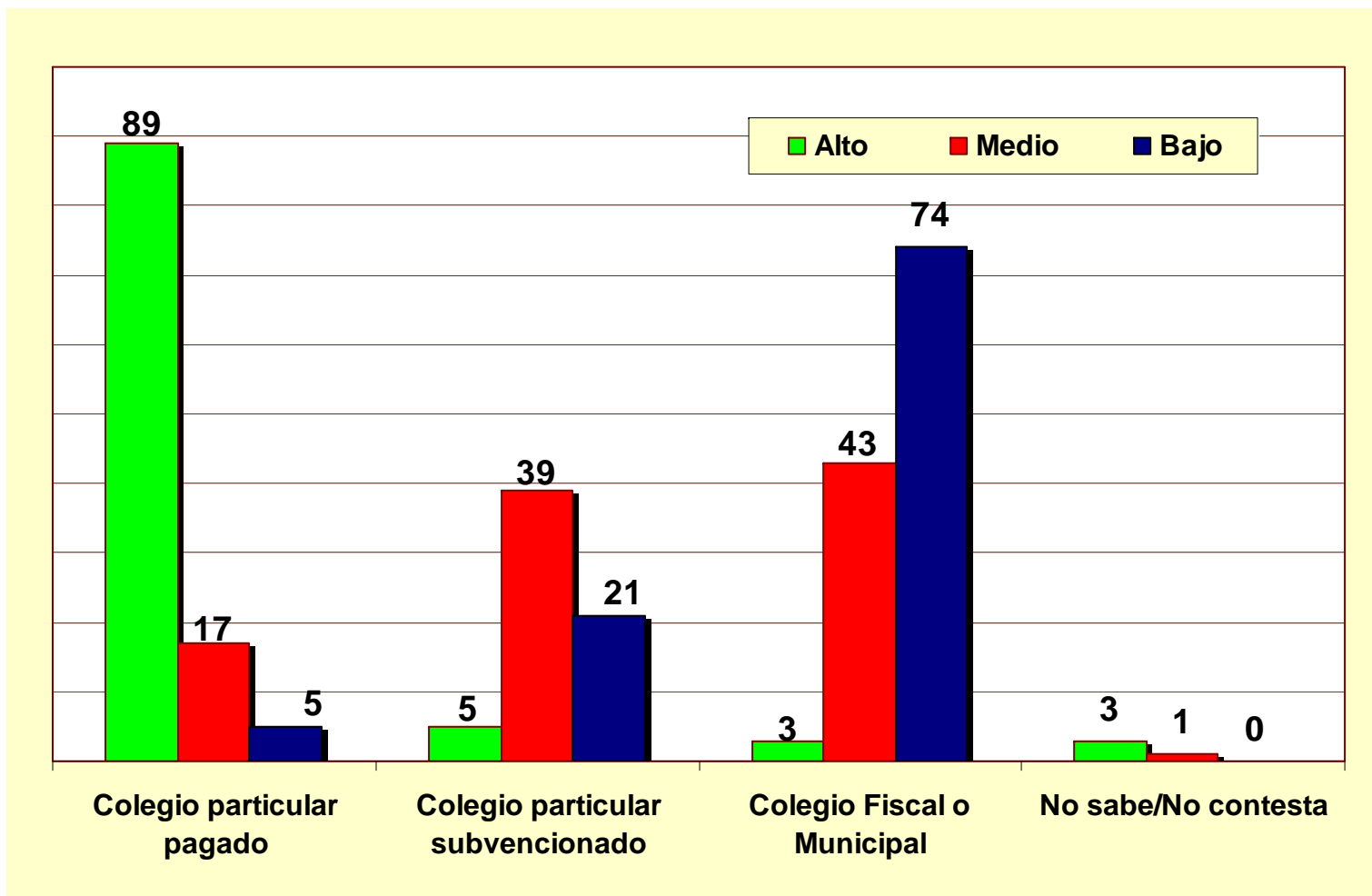

A igual costo de matrícula y aproximadamente igual distancia,
¿Ud. preferiría un colegio municipal o un colegio particular
subvencionado?

(Total muestra)

%



A igual costo de matrícula y aproximadamente igual distancia,
¿Ud. preferiría un colegio municipal o un colegio particular
subvencionado?

(Submuestra: Aquellos que tienen hijos mayores de 4 años) (1996: n=1.002; 2001: n=1.005)

%

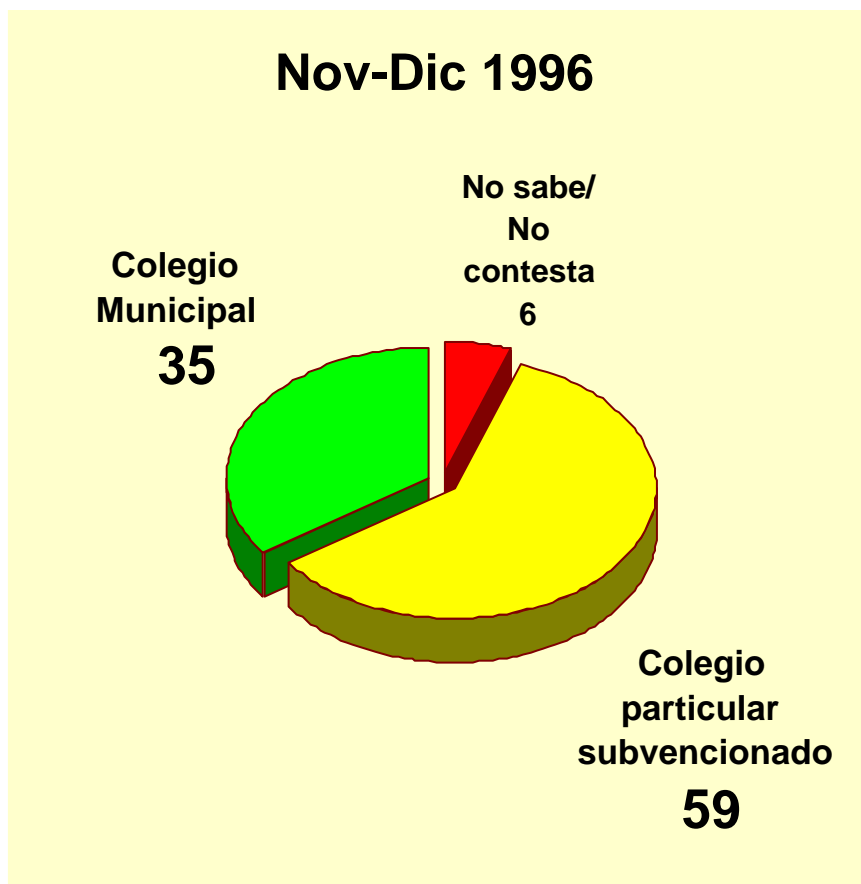

A igual costo de matrícula y aproximadamente igual distancia,
¿Ud. preferiría un colegio municipal o un colegio particular
subvencionado?

(Submuestra: Aquellos que tienen hijos mayores de 4 años) (Por NSE)

%

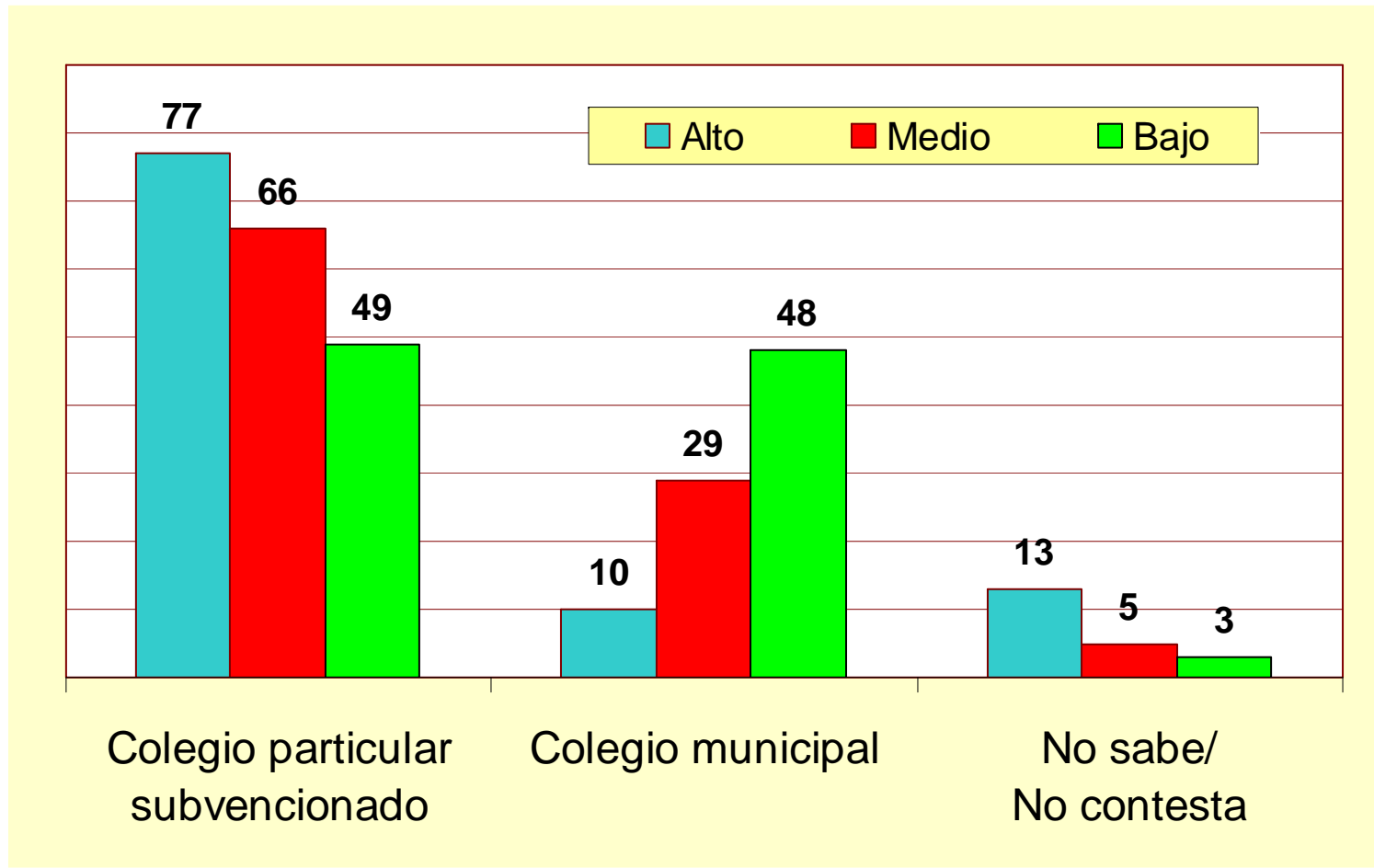

A igual costo de matrícula y aproximadamente igual distancia,
¿Ud. preferiría un colegio municipal o un colegio particular
subvencionado?

(Submuestra: Aquellos que tienen hijos mayores de 4 años) (Por Dependencia)

%

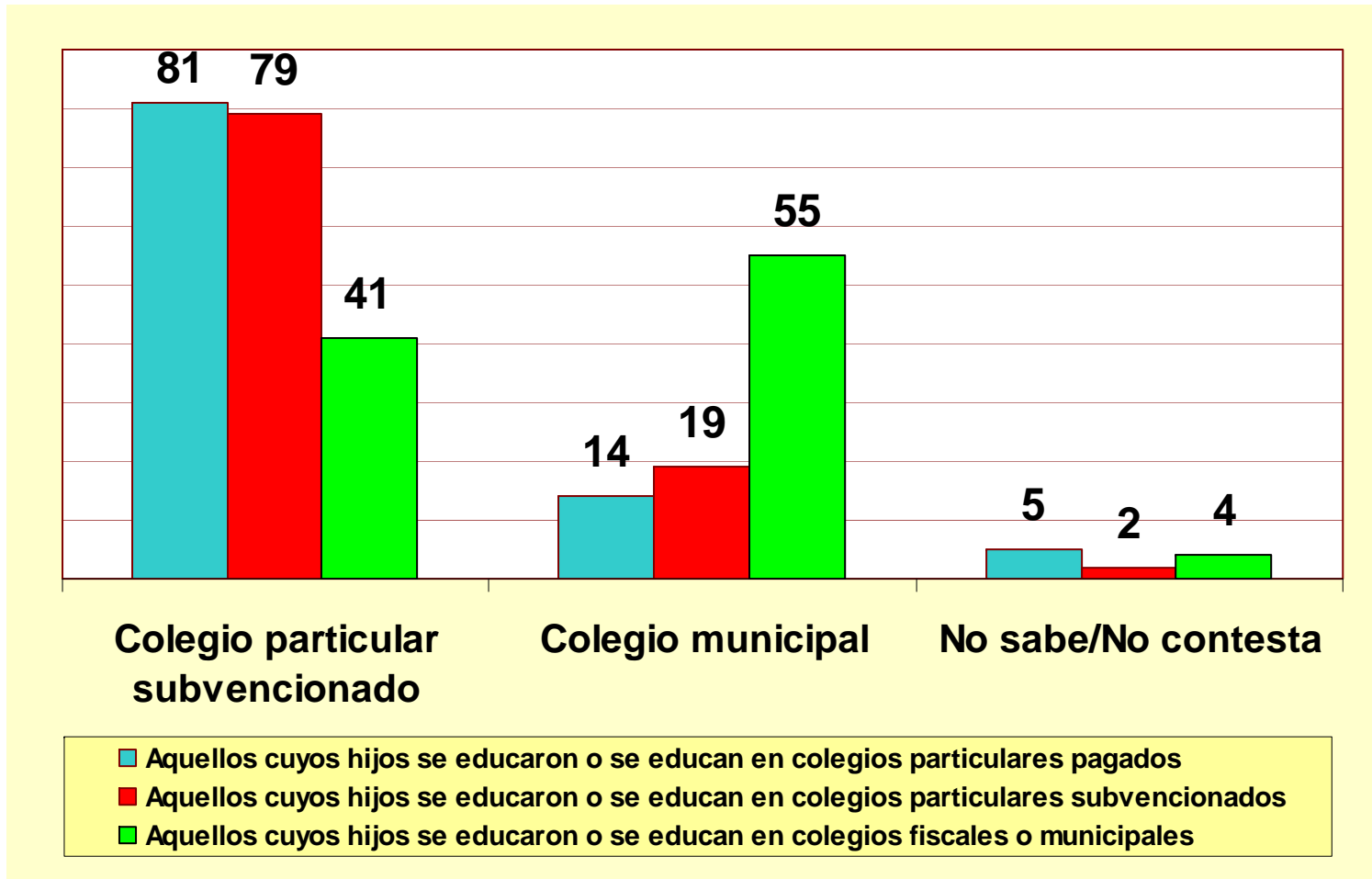

A igual costo de matrícula y aproximadamente igual distancia,
¿Ud. preferiría un colegio municipal o un colegio particular
subvencionado?

(Submuestra: Aquellos que tienen hijos mayores de 4 años) (Por Posición Política)

%

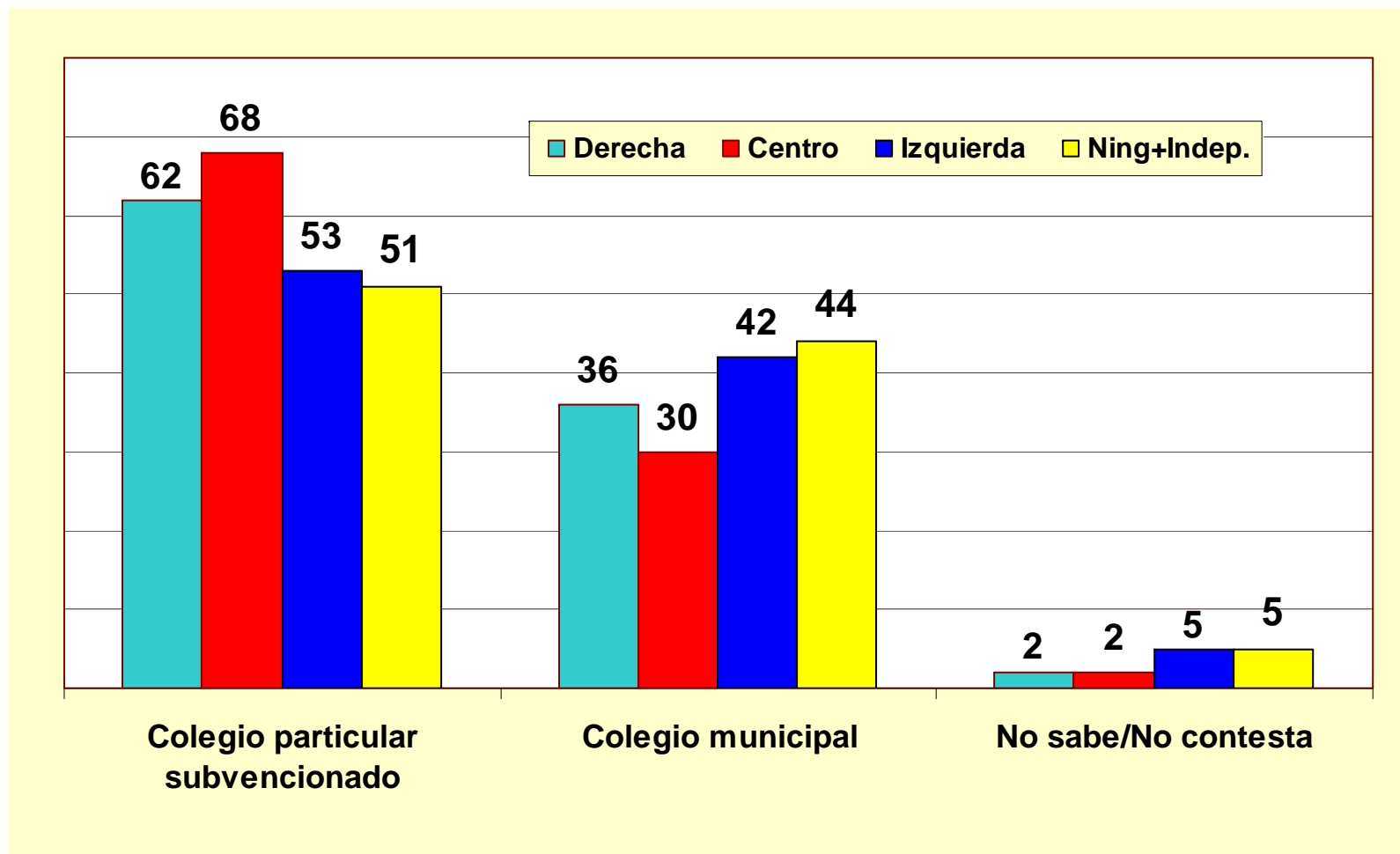

En resumen...

- Un **39%** del estrato medio tuvo o tiene a sus hijos en colegios particulares subvencionados, pero un **66%** los prefiere
- Un **21%** del estrato bajo tuvo o tiene a sus hijos en colegios particulares subvencionados pero un **49%** los prefiere
- Un **27%** de aquellos que se identifican con la izquierda o centro izquierda tuvo o tiene a sus hijos en colegios particulares subvencionados pero un **53%** los prefiere
- A medida que disminuye la edad de los encuestados y crece el porcentaje de gente que tiene a sus hijos en colegios particulares subvencionados crece también la preferencia por ellos.



II. Educación

B. Disposición a Pagar

¿Realiza Ud. algún pago mensual de escolaridad o financiamiento compartido en el colegio de sus hijos/as?

(Submuestra: Aquellos que tienen hijos mayores de 4 años n=998) (Total submuestra y por Dependencia)

%

| | Total submuestra | Hijos en colegios particulares subvencionados | Hijos en colegios municipales |
|-------------------------|------------------|---|-------------------------------|
| SI | 51 | 80 | 34 |
| NO | 48 | 20 | 65 |
| No sabe/ No contesta | 1 | 0 | 1 |

Todos tenemos restricciones económicas,
¿estaría Ud. dispuesto a realizar un aporte mensual o un aporte mensual
adicional al que ya realiza, para mejorar la calidad del colegio de sus
hijos/as?

(Submuestra: Aquellos que tienen hijos mayores de 4 años)

%

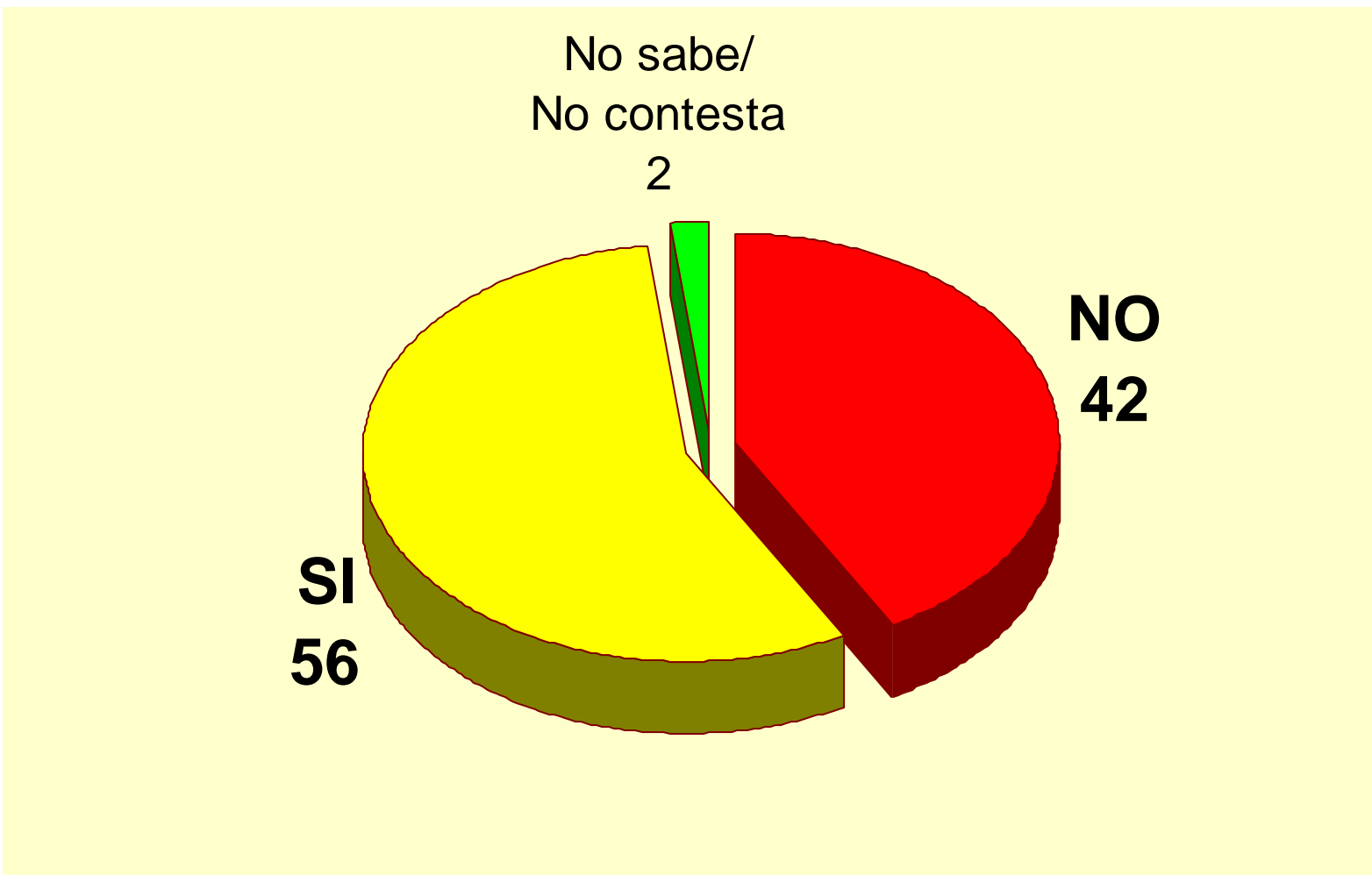

Todos tenemos restricciones económicas,
¿estaría Ud. dispuesto a realizar un aporte mensual o un aporte mensual
adicional al que ya realiza, para mejorar la calidad del colegio de sus
hijos/as?

(Submuestra: Aquellos que tienen hijos mayores de 4 años) (Por Dependencia)

%

| | Hijos en colegios particulares subvencionados | Hijos en colegios municipales |
|-------------------------|---|----------------------------------|
| SI | 69 | 53 |
| NO | 31 | 45 |
| No sabe/ No contesta | 0 | 2 |

Todos tenemos restricciones económicas,
¿estaría Ud. dispuesto a realizar un aporte mensual o un aporte mensual
adicional al que ya realiza, para mejorar la calidad del colegio de sus
hijos/as?

(Submuestra: Aquellos que tienen hijos mayores de 4 años) (Cruzado por si realiza ya un pago o no)

%

¿Realiza algún pago...?

SI

NO

SI

68

45

NO

31

53

No sabe/

No contesta

1

2

Todos tenemos restricciones económicas,
¿estaría Ud. dispuesto a realizar un aporte mensual o un aporte mensual
adicional al que ya realiza, para mejorar la calidad del colegio de sus
hijos/as?

(Submuestra: Aquellos que tienen hijos mayores de 4 años) (Por NSE)

%

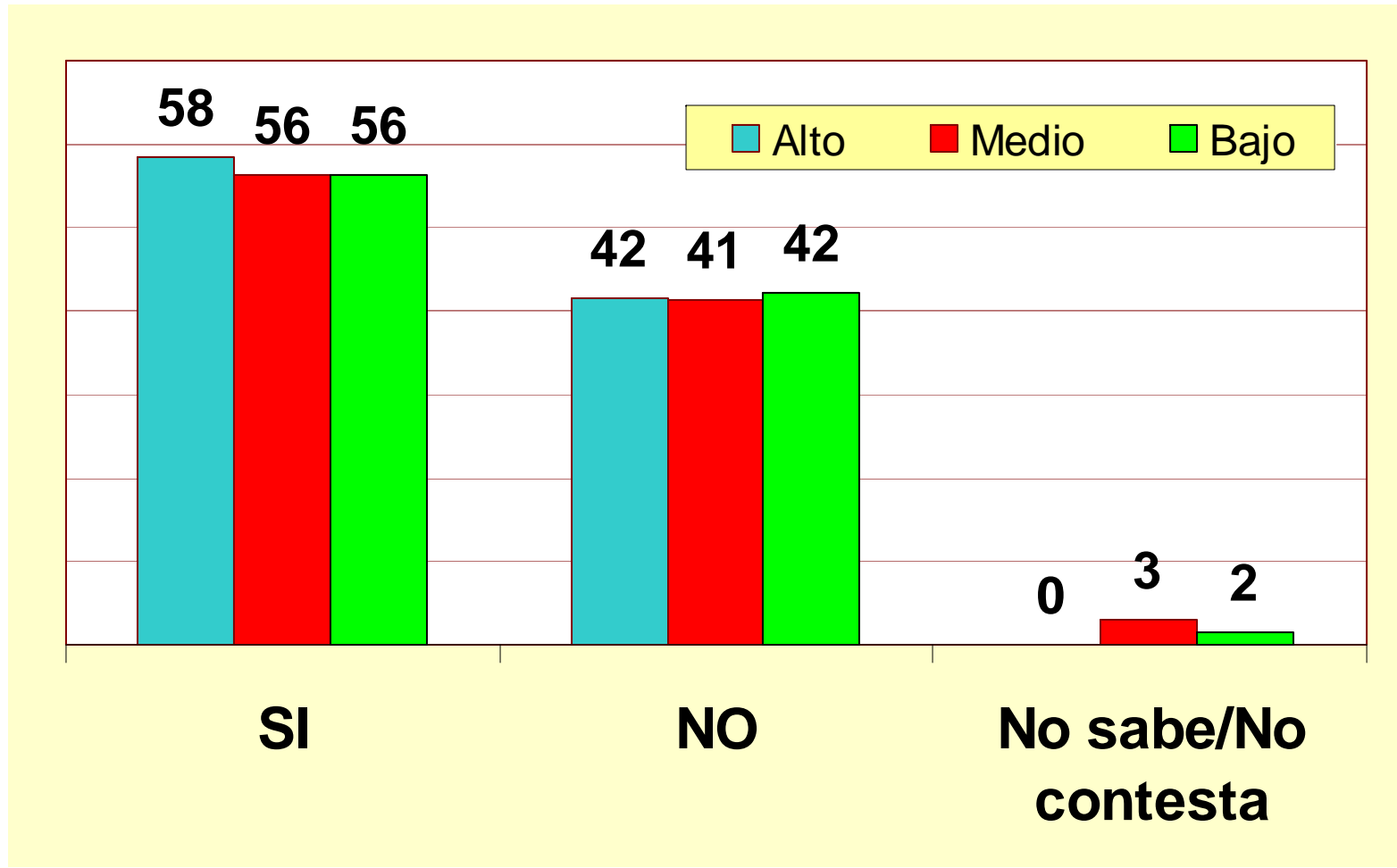

Todos tenemos restricciones económicas,
¿estaría Ud. dispuesto a realizar un aporte mensual o un aporte mensual adicional al que ya realiza, para mejorar la calidad del colegio de sus hijos/as?

(Submuestra: Aquellos que tienen hijos mayores de 4 años) (Por Posición Política)

%

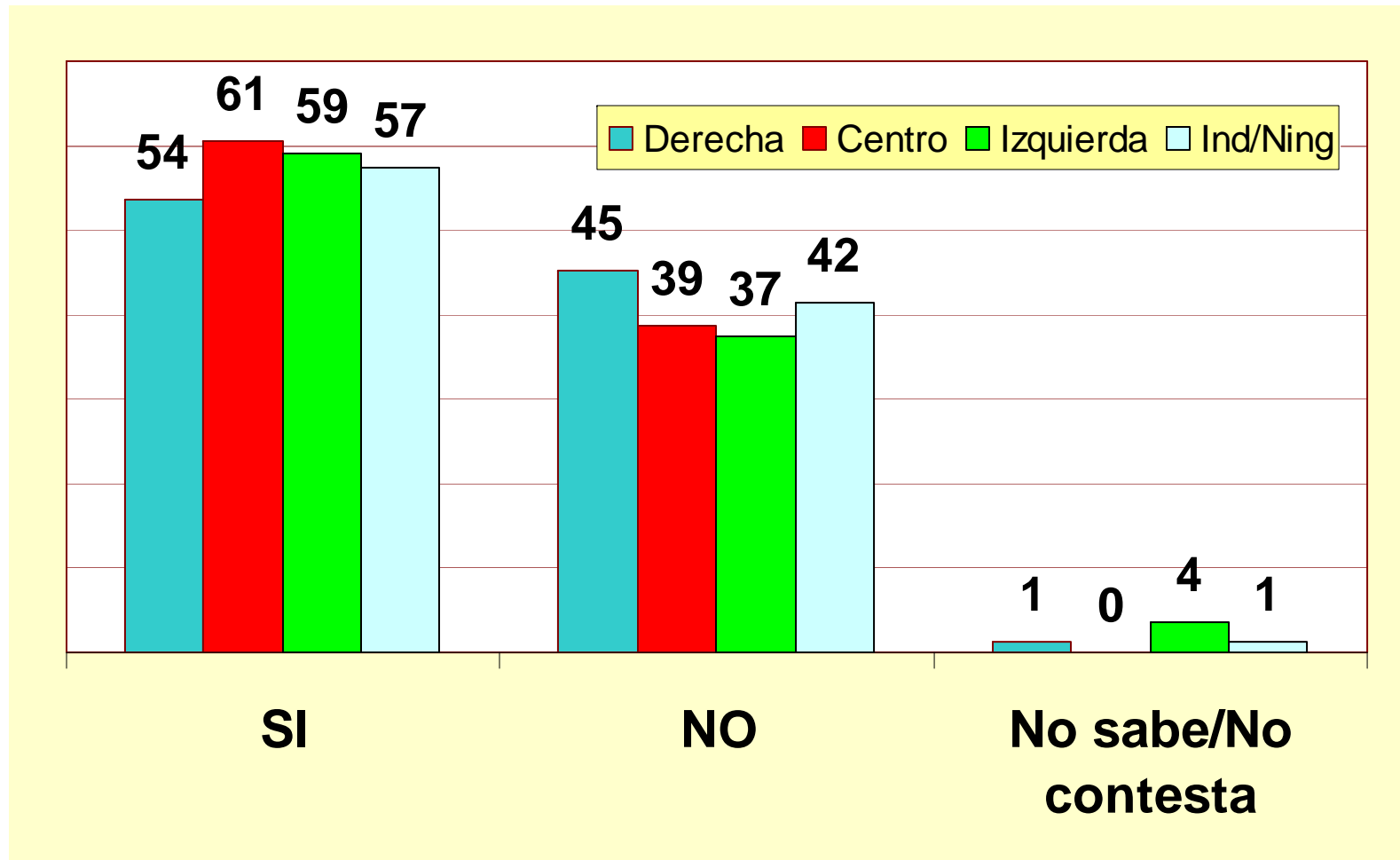

De los rangos que aparecen en esta tarjeta,
¿cuál de ellos estaría Ud. dispuesto a pagar por cada hijo/a, para
mejorar la educación del colegio de sus hijos/as?

(Submuestra: Aquellos que están dispuestos a realizar un aporte mensual o un aporte mensual adicional)
(1996: n=443; 2001: n=563)

%

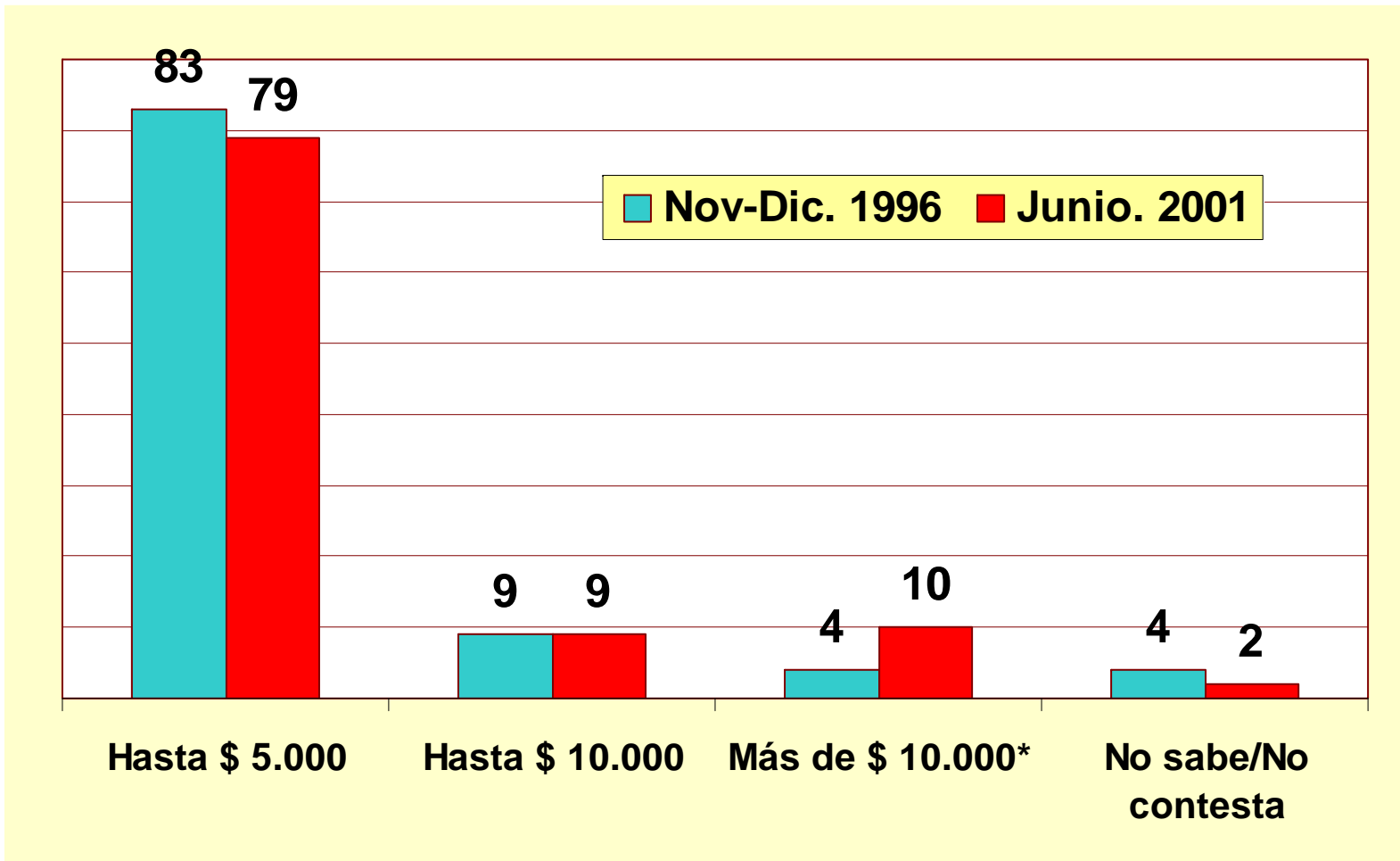

* Diferencia estadísticamente significativa entre mediciones de Nov-Dic 1996 y Junio 2001.



III. Transportes

Por favor señale las 2 soluciones que Ud. cree que serían más efectivas para terminar con la congestión en Santiago.
Veamos, ¿cuál cree Ud. que sería la más efectiva?

(Submuestra: Gran Santiago: n=554)

%



Por favor señale las 2 soluciones que Ud. cree que serían más efectivas para terminar con la congestión en Santiago.
¿y la segunda que Ud. considera como más efectiva, cuál sería?

(Submuestra: Gran Santiago: n=554)

%



Por favor señale las 2 soluciones que Ud. cree que serían más efectivas para terminar con la congestión en Santiago.
Veamos, ¿cuál cree Ud. que sería la más efectiva?

(Submuestra: Gran Santiago: n=554) (Primera 3 menciones por NSE)

| % | Alto | Medio | Bajo |
|---|-------------|--------------|-------------|
| Ampliar las líneas del metro | 46 | 49 | 50 |
| Construir más estacionamientos subterráneos | 16 | - | - |
| Racionalizar los recorridos de las micros y crear boletos inteligentes | 14 | 9 | - |
| Construir más calles | - | 9 | 10 |
| Ampliar la restricción vehicular agregando a los autos catalíticos | - | - | 8 |

Por favor señale las 2 soluciones que Ud. cree que serían más efectivas para terminar con la congestión en Santiago.
 Veamos, ¿cuál cree Ud. que sería la más efectiva?

(Submuestra: Gran Santiago: n=554) (Primera 3 menciones por Posición Política)

| % | Der | Cen | Izq | Ning/Ind |
|---|------------|------------|------------|-----------------|
| Ampliar las líneas del metro | 44 | 54 | 44 | 55 |
| Construir más estacionamientos subterráneos | 9 | - | - | - |
| Construir más calles | - | 16 | 10 | - |
| Crear vías exclusivas para circulación de las micros | 8 | - | 9 | 9 |
| Racionalizar los recorridos de las micros y crear boletos inteligentes | - | 8 | - | 7 |

En general,
¿con qué frecuencia utiliza locomoción colectiva, es decir,
micros, taxis y taxis colectivos, para desplazarse?

(Submuestra: Gran Santiago: n=554) (Por NSE)

%

| | Total submuestra | Alto | Medio | Bajo |
|---|-----------------------------|-------------|--------------|-------------|
| Algunos días de la semana o más frecuentemente | 67 | 44 | 71 | 67 |
| Algunas veces al mes | 19 | 31 | 14 | 22 |
| Algunas veces al año o nunca | 13 | 25 | 15 | 9 |
| No Sabe / No contesta | 1 | 0 | 0 | 2 |

Por favor señale las 2 soluciones que Ud. cree que serían más efectivas para terminar con la congestión en Santiago.
 Veamos, ¿cuál cree Ud. que sería la más efectiva?

(Submuestra: Gran Santiago: n=554)

(Primera 3 menciones cruzado por frecuencia con que usa la locomoción colectiva)

%

| | Algunos días de la semana o más frecuentemente | Algunas veces al mes | Algunas veces al año o nunca |
|--|--|----------------------|------------------------------|
| Ampliar las líneas del metro | 53 | 46 | 39 |
| Construir más calles | 9 | - | 15 |
| Racionalizar los recorridos de las micros y crear boletos inteligentes | 8 | - | - |
| Sacar las micros de las calles donde hay metro | - | - | 11 |
| Crear vías exclusivas para circulación de las micros | - | 9 | - |
| Construir más estacionamientos subterráneos | - | 8 | - |

Si a Ud. le significara lo mismo en tiempo y comodidad realizar sus viajes en su auto o en transporte público
¿preferiría Ud. viajar en su auto o viajar en transporte público?

(Submuestra: Gran Santiago: n=554) (Por NSE)

%

| | Total submuestra | Alto | Medio | Bajo |
|-------------------------------------|-----------------------------|-------------|--------------|-------------|
| Viajar en su auto | 55 | 58 | 58 | 51 |
| Viajar en transporte público | 43 | 42 | 40 | 47 |
| No Sabe / No contesta | 2 | 0 | 2 | 2 |