

CENTRO DE ESTUDIOS PUBLICOS

MONSEÑOR SOTERO SANZ 175
TELEFONO : 2315324 - FAX : 2335253

SANTIAGO - CHILE

**ESTUDIO NACIONAL DE OPINIÓN PÚBLICA Nº 7
TERCERA SERIE**

DICIEMBRE 1997 - ENERO 1998

DOCUMENTO DE TRABAJO Nº 281

JUNIO 1998

El Centro de Estudios Públicos, CEP, es una fundación de derecho privado, sin fines de lucro y de naturaleza académica, que se ocupa del cultivo, análisis y difusión de los valores, principios e instituciones que sirven de base a un orden social libre. La institución se propone cumplir funciones orientadoras de la opinión pública a partir de la adhesión a las libertades personales y públicas, al derecho de propiedad privada concebido como resguardo a esas mismas libertades y a la democracia como forma pacífica y estable de gobierno.

Director y representante legal: Arturo Fontaine Talavera

La *Serie Documentos de Trabajo* es editada por el Centro de Estudios Públicos (ISSN 716-1123). Cada artículo es de responsabilidad de sus autores y no refleja necesariamente la opinión de los editores. Toda colaboración, comentario y correspondencia debe dirigirse al Centro de Estudios Públicos, Monseñor Sótero Sanz 175, Santiago 9, Chile.

Diagramación: David Parra Arias

Impreso en los Talleres Gráficos del Centro de Estudios Públicos.

INDICE

Capítulo Uno	INTRODUCCIÓN	5
	1. Presentación	7
	2. Consideraciones generales	7
	3. Metodología	8
	A. Introducción	8
	B. Diseño de la muestra	8
	C. Etapas de muestreo	9
	D. Reemplazos	11
	E. Resultados	13
	F. Conclusión	14
	4. Reemplazos en las diferentes etapas de muestreo	14
	A. Manzanas y entidades	14
	B. Viviendas	14
	C. Individuos	16
	5. Validación externa de la muestra	16
Capítulo Dos	CUESTIONARIO Y RESULTADOS AGREGADOS	25
Capítulo Tres	ANÁLISIS DE RESULTADOS	39
	1. Nivel de satisfacción de la población	41
	2. Preocupaciones de la población	42
	3. Situación económica	44
	4. Evaluación del Gobierno de Eduardo Frei	52
	4.1 Evaluación general	52
	4.2 Comparación entre expectativas económicas y aprobación del Gobierno	55
	5. Preferencias políticas de la población	56
	5.1 Identificación Concertación-Oposición-Comunistas	56
	5.2 Identificación con posiciones políticas	58
	5.3 Adhesión a partidos políticos	61

6.	Evaluación de personajes políticos	65
6.1	Evaluación general favorable	65
6.2	Evaluación por tendencias políticas	68
6.3	Evolución de la evaluación en el total de la muestra y por tendencias políticas	75
6.4	Figuras más importantes de la Concertación y de la oposición	78
7.	Nivel de politización de la opinión pública	82
Capítulo Cuatro	PRESENTACIÓN DE CUADROS	85

Capítulo Uno

INTRODUCCIÓN

1. Presentación

Con la publicación de esta investigación llegan a 35 los estudios de opinión pública que ha realizado el CEP desde diciembre de 1986.¹ Todos ellos se han concebido como un barómetro de la opinión pública nacional, principalmente en lo que se refiere al acontecer político y económico del país, a las principales preocupaciones de la población y a la evaluación que la población realiza de la labor del Gobierno y de los principales actores de la vida nacional.

El estudio que en este documento² se presenta (Nº 7 de la tercera serie) es de carácter nacional y su realización ha sido posible gracias a la colaboración de las siguientes instituciones:

ICCOM LTDA. quien tuvo a su cargo la recolección de datos a través del trabajo en terreno. STATCOM ESTADÍSTICOS CONSULTORES LTDA. realizó el procesamiento de la información.

El diseño muestral fue elaborado por RESEARCH/STRATEGY/MANAGEMENT INC., Washington, U.S.A. y ha sido chequeado y avalado por ZUMA (Zentrum für Umfragen, Methoden und Analysen), Mannheim, Alemania, institución con la cual actualmente el CEP se encuentra trabajando.

Por coincidir este estudio con las elecciones parlamentarias de diciembre de 1997, junto con las preguntas de opinión pública general, se incluyó una sección especial de preguntas relacionadas con la situación política post electoral, el cual será desarrollado en un documento de trabajo posterior.

El trabajo de terreno y recolección de información se desarrolló entre los días 27 de diciembre de 1997 y 17 de enero de 1998 entrevistándose a 1.505 personas. El universo de estudio se definió como la población mayor de 18 años (urbana y rural) a lo largo de todo el país, excluyendo Isla de Pascua y aquellas manzanas y/o entidades con 3 o menos viviendas (población objetivo). Por tanto, la cobertura de la muestra es del 100% de la población objetivo.

2. Consideraciones generales

Esta encuesta nacional de opinión pública representa un estudio académico y objetivo de las actitudes y predisposiciones políticas, económicas y sociales de todos los habitantes del país, en las fechas señaladas.

A través de este tipo de estudios se desea conocer las preocupaciones, preferencias y necesidades de la población con la finalidad de proporcionar a los principales actores del país información precisa y confiable, necesaria para una correcta toma de decisiones en los diferentes ámbitos del quehacer nacional. De esta forma, la encuesta de opinión pública sirve de puente, de vehículo de

¹ Un listado de la totalidad de estudios de opinión pública realizados por el Centro de Estudios Públicos se encuentra en la contratapa de este documento.

² La elaboración de este documento estuvo a cargo de Carla Lehmann.

comunicación entre la población chilena y quienes se interesan en comprenderla, contribuyendo con ello al fortalecimiento de la democracia.

En este estudio se han utilizado los procedimientos más rigurosos en la recolección y análisis de la información que se presenta. Los resultados que se exponen reflejan el estado de la opinión pública dentro de límites estadísticos establecidos, durante un momento determinado del tiempo. En este sentido, la encuesta no constituye una predicción de opiniones futuras.

3. Metodología³

A. Introducción

El principio metodológico que guió este estudio es que la investigación eficaz y precisa debe basarse en una muestra verdaderamente representativa del universo de interés. Para el CEP, este universo lo constituyen los chilenos de 18 años y más. En este estudio se escogió una muestra probabilística por conglomerados en múltiples etapas que incluyó 1.505 personas. El número de entrevistas personales concluidas y utilizables correspondió a 1.505, realizadas a lo largo de todo el país entre los días 27 de diciembre de 1997 y el 17 de enero de 1998.

El margen de error para muestras de este tamaño y diseño (probabilidad aleatoria por conglomerados) es de $\pm 3,0$ puntos porcentuales con un nivel de confianza de un 95%. Lo anterior significa que en 95 de cada 100 muestras de este tipo, considerando un nivel de respuesta de 50% (varianza máxima) para una determinada pregunta, el valor poblacional se encuentra en el intervalo $\pm 3,0$ puntos porcentuales del valor muestral. Para un mismo tamaño muestral, a medida que el nivel de respuesta se aleja del 50%, el margen de error disminuye. Por otro lado, para un mismo nivel de respuesta, al disminuir el tamaño muestral el margen de error aumenta.

B. Diseño de la muestra

En este estudio la muestra fue diseñada en diversas etapas, de modo que existiera una probabilidad calculable de que todos los adultos a lo largo del país fueran incluidos. Para determinar cuál era la distribución de la población, de 18 años y más a través de las regiones, se consultó el Libro de Resultados del Censo de Población y Vivienda del año 1992. Esto permitió establecer, en primer lugar, la estratificación regional, y en segundo lugar, la estratificación según zona, urbana y rural. En el Cuadro N° 1 se presentan la distribución por región de esta población.

³ Elaborada por Ronald Hinckley, Doctor en Ciencia Política de la Universidad de Southern California. Profesor universitario. Socio de la consultora Research, Strategy and Management Inc., empresa especializada en la realización, interpretación y aplicación de estudios de opinión pública. Ex Director de la Oficina de Investigación de la Agencia de Información de Estados Unidos, USIA, (1990-1993). Desde ese cargo, inició las encuestas de opinión en Europa del Este, la ex Unión Soviética, el Medio Oriente y Turquía, además de supervisar las que se efectúan regularmente en América Latina, Asia y Europa Occidental. Entre sus publicaciones, se encuentran el libro *People, Polls, and Policymakers: American Public Opinion and National Security* (Lexington Books, 1992), y numerosos artículos en *Foreign Affairs*, *Public Opinion Quarterly*, *The Washington Quarterly* y revistas especializadas.

CUADRO N° 1 PROPORCIÓN REGIONAL DE LA POBLACIÓN
(En porcentaje)

Región	Población de 15 años y más*
De Tarapacá	2,5
De Antofagasta	3,0
De Atacama	1,7
De Coquimbo	3,7
De Valparaíso	10,6
Del Libertador Bdo. O'Higgins	5,2
Del Maule	6,2
Del Bío Bío	12,8
De La Araucanía	5,7
De Los Lagos	7,0
Aisén del Gral. Carlos Ibáñez	0,6
De Magallanes y Antártida Chilena	1,1
Metropolitana de Santiago	39,9

* De "Resultados Generales: Censo de Población y Vivienda, Chile 1992"; Instituto Nacional de Estadísticas.
Nota: Se considera la población que en 1992 tenía 15 años o más ya que dicho grupo en 1996 tiene 18 años o más.

C. Etapas de muestreo

Primera etapa

En la primera etapa del proceso de muestreo se fijó en 5 el número de entrevistas por conglomerado, entendido éste como una manzana o entidad poblada (con 3 viviendas o más). Este número (5 entrevistas por conglomerado) fue escogido porque, desde un punto de vista logístico, aumenta al máximo la eficiencia en función del costo del entrevistador dentro de un conglomerado específico, al tiempo que reduce al mínimo la presencia incómoda del entrevistador en el vecindario, la cual podría afectar la integridad de los datos de la encuesta. Al aplicarse 5 entrevistas por conglomerado al número total de entrevistas deseadas en la muestra (1.505) se obtienen 301 unidades de muestreo primarias (UMP) para ser identificadas en la primera etapa de selección de la muestra.

Las UMP fueron distribuidas proporcionalmente en todas las regiones del país sobre la base de la contribución de la región a la población (tanto urbana como rural), tal como se describe en el Cuadro N° 2.

CUADRO Nº 2 NÚMERO DE CONGLOMERADOS POR REGIÓN

Región	Número de Conglomerados		
	Urbano	Rural	Total
De Tarapacá	7	0	7
De Antofagasta	9	1	10
De Atacama	4	1	5
De Coquimbo	8	3	11
De Valparaíso	29	3	32
Del Libertador Bdo. O'Higgins	10	6	16
Del Maule	11	7	18
Del Bío Bío	30	9	39
De La Araucanía	11	6	17
De Los Lagos	13	8	21
Aisén del Gral. Carlos Ibáñez	1	1	2
De Magallanes y Antártida Chilena	3	0	3
Metropolitana de Santiago	116	4	120
TOTAL	252	49	301

Utilizando la mejor información digital disponible, es decir, los datos del pre-censo del año 1991⁴ se elaboró un listado acumulativo de población por provincias, comunas, distrito, zona y manzana en el caso urbano, y de provincias, comunas, distrito, localidad y entidad en el rural (ordenado geográficamente).

Tanto en el caso urbano como rural, se estableció un intervalo fijo para cada región al dividir la población total de la región por el número de UMP asignadas a la misma. Dentro de cada una de ellas se siguió un proceso de selección puramente aleatoria de modo que existiera una probabilidad calculable de que cada individuo (representado por una estadística de población) fuera escogido como punto de referencia para una UMP.⁵ Los resultados de este proceso de selección están presentados en el Anexo, en el cual se identifican el número y el tipo (urbana/rural) de UMP o conglomerado por región, provincia y comuna para este estudio.

Lo anterior se realizó mediante un proceso computarizado, aleatorio y proporcional a la población para seleccionar las manzanas en las zonas urbanas y las entidades en el caso rural. Se construyó un programa computacional para seleccionar las 252 manzanas urbanas y las 49 entidades rurales para la muestra. Todas las manzanas y entidades fueron identificadas por un número y localizadas en un mapa censal.

La ventaja de este proceso fue no sólo la distribución de las UMP a lo largo del país sino además la inclusión natural de las zonas rurales dentro del marco de la muestra. De acuerdo con el censo de 1992, uno de cada seis chilenos reside en lo que se describe como entidades rurales.⁶ Este

⁴ La mejor información digital disponible contiene los datos poblacionales y no la de los mayores de 18 años; sin embargo, el análisis de los datos reveló que la distribución de la población por regiones no sufre mayores variaciones al utilizar los datos de población total.

⁵ Para este ejercicio se usó la información de población total, por sexo e índice de masculinidad, según división político-administrativa y área urbana-rural de "Resultados Generales: Censo de Población y Vivienda, Chile 1992", INE.

⁶ "Asentamiento humano concentrado o disperso con 1.000 o menos habitantes, o entre 1.001 y 2.000 habitantes donde menos del 50% de la población económicamente activa se dedica a actividades secundarias, terciarias o a ambas".

marco y método muestral naturalmente incluyeron un diseño en el que se considera que uno de cada seis encuestados habita en zonas rurales.

Segunda etapa

La segunda etapa del proceso de muestreo fue la selección de grupos familiares (viviendas) al interior de las UMP. Se proporcionaron a los encuestadores pautas para la selección de las viviendas en las manzanas y entidades seleccionadas, de modo que se pudieran escoger al azar las viviendas por seleccionar en cada conglomerado. Después de empadronar cada manzana y entidad seleccionada, se siguió un procedimiento de trayecto aleatorio o muestreo sistemático⁷ en que cada enésima vivienda fue incluida en la muestra hasta que se identificaba un total de 5 familias (Unidades de Muestreo Secundarias).

Tercera etapa

La tercera etapa consistió en elegir en cada vivienda seleccionada a una persona para ser encuestada. Los encuestadores recibieron instrucciones de aplicar un proceso de selección aleatoria (Tabla de números aleatorios) para identificar a la persona que sería entrevistada.

D. Reemplazos

En la segunda y tercera etapas de muestreo el entrevistador debe realizar un mínimo de tres visitas en tres días diferentes para tratar de conseguir la vivienda original o la persona original a ser entrevistada. En esas visitas, el entrevistador debe dejar en la vivienda (o al sujeto seleccionado según sea el caso) una carta firmada por el Director del CEP en la cual se explica la naturaleza del CEP y los objetivos del estudio que se está realizando.

Si, a pesar de los esfuerzos realizados por el entrevistador, la vivienda o el sujeto original finalmente no se logran, éstos son reemplazados. A continuación se describen las normas de reemplazo:

a) Manzanas o entidades

El reemplazo de una manzana o entidad se realiza en las oficinas centrales bajo las siguientes circunstancias:

- a) Sitio eriazo
- b) Área de muy difícil acceso
- c) Área verde, parques o estadios

⁷ Se dividía el total de viviendas empadronadas por 5 (número de encuestas por conglomerado), esto generaba un largo de intervalo de tal forma que si era $43/5=8$, partiendo del punto preasignado aleatoriamente como la primera vivienda, se iba a la número 9, luego a la 17 y así sucesivamente hasta completar las cinco entrevistas.

- d) Sólo hay locales comerciales (ej.: Mercado)
- e) Recintos de las FF.AA.
- f) Manzanas o entidades con menos de 5 viviendas

En estos casos, la manzana o entidad se reemplaza en forma aleatoria: se busca, dentro de la misma zona o localidad, la manzana/entidad cuyo número de identificación sea el anterior a la manzana/entidad original y esa se utiliza para el reemplazo. Si ésta no sirve, se toma aquella manzana/entidad que tiene el número de identificación siguiente al de la manzana original.

b) Viviendas

Las razones por las cuales se reemplaza una vivienda (previa consulta a la oficina central) son las siguientes:

- a) Hubo rechazo absoluto a recibir al encuestador a pesar de haber recibido la carta explicativa del Director del CEP.
- b) No se logró contactar a ninguna persona, luego de tres intentos, en, a lo menos, tres días diferentes.

Cada vivienda no lograda es aleatoriamente reemplazada por otra de la misma manzana/entidad. Se crea un nuevo intervalo igual a $(k-1)$, en que k es igual al intervalo de selección original y, partiendo de la última vivienda original seleccionada, se suma el intervalo $(k-1)$ y se escoge la primera vivienda de reemplazo y así sucesivamente.

El tratamiento en terreno para las viviendas reemplazadas, en cuanto a número de revisitas, es similar al de las viviendas originales.

c) Individuos

Los individuos son reemplazados en los siguientes casos:

- a) Cuando la persona seleccionada rechaza contestar el cuestionario, a pesar de haber recibido la carta explicativa del Director del CEP.
- b) Cuando el sujeto seleccionado no fue ubicable luego de tres intentos en tres días diferentes
- c) Cuando el sujeto seleccionado no se encuentra en la ciudad y su regreso es en una fecha posterior a lo previsto
- d) Cuando el sujeto seleccionado está enfermo o tiene impedimentos físicos o psíquicos graves, lo que le imposibilita para contestar la entrevista
- e) Cuando el sujeto no termina la entrevista que se le estaba aplicando.

En estos casos el reemplazo del sujeto se realiza en otra vivienda, bajo las mismas normas de reemplazo de una vivienda.

E. Resultados

Al igual que en la encuesta anterior, los resultados de este proceso de muestreo son satisfactorios. Este fenómeno aparece ilustrado en el Cuadro N° 3. En él se observa que la mayoría de los grupos de la población (distribución regional, urbano-rural y estado civil) se encuentran representados proporcionalmente dentro del margen de error de la muestra. En el caso del sexo, los hombres aparecen levemente sub representados y las mujeres levemente sobre representadas. Esto es natural, si se considera que no se estratificó por sexo y que naturalmente los hombres son más difíciles de conseguir. En segundo lugar, en la muestra los jóvenes aparecen subrepresentados lo cual también es natural si se considera que estudian o trabajan y por lo tanto son un grupo más difícil de encontrar en los hogares. Los adultos jóvenes (25-34 años) también aparecen subrepresentados.

CUADRO N° 3 VALIDACIÓN DE LA MUESTRA
(En porcentaje)

Característica demográfica	Valor censal*	Valor muestral
Región		
I	2,5	2,3
II	3,1	3,3
III	1,7	1,7
IV	3,8	3,7
V	10,4	10,6
VI	5,2	5,3
VII	6,3	6,0
VIII	13,0	13,0
IX	5,6	5,6
X	7,1	7,0
XI	0,6	0,7
XII	1,1	1,0
XIII	39,4	39,9
Urbanidad		
Urbano	83,5	83,7
Rural	16,5	16,3
Sexo		
Masculino	48,1	43,5
Femenino	51,9	56,5
Edad		
18 - 24	19,7	15,9
25 - 34	27,1	22,2
35 - 44	19,5	21,9
45 - 54	13,7	16,3
55 y más	20,0	23,7
Estado civil		
Casado (a)	58,5	56,1
Soltero (a)	24,9	26,9
Conviviente	6,2	3,9
Separado (a)	4,3	5,4
Viudo (a)	6,0	6,6
No contesta		1,1

* Los valores censales corresponden a la población total para región y urbanidad, 18 años y más para edad y sexo, y 20 años y más para estado civil.

Las dificultades prácticas en la realización de encuestas pueden introducir un elemento de error en los resultados, fuera del error de muestreo. En el Cuadro N° 3 la comparación de la información censal con aquella de la muestra sugiere algunas áreas en que esto pudo haber ocurrido. Por ejemplo, los jóvenes, los adultos jóvenes y los hombres aparecen subrepresentados. Para determinar la naturaleza exacta de este fenómeno los datos fueron analizados por diversos factores: edad, sexo y urbanidad.

Se logró determinar que estas tres variables (edad, sexo y urbanidad) tenían una aparente relación con estos errores. Los siguientes subgrupos se encontraban subrepresentados en la muestra: los hombres urbanos y rurales de 18 a 34 años y las mujeres rurales de 25 a 34 años.

Las mujeres rurales de 35 años y más y los hombres rurales de 55 años y más estaban sobrerrepresentados. Para corregir esta tendencia se aplicó computacionalmente una ponderación sobre la base de la edad, el sexo y la urbanidad de cada persona para así garantizar una representación exacta de los adultos de toda la nación en estos tres parámetros.

En el Cuadro N° 4 se demuestra que el proceso de ponderación corrige los valores muestrales para lograr una representación adecuada.

F. Conclusión

Sobre la base de la metodología muestral empleada y de la validación de la muestra mediante comparaciones con parámetros estadísticos conocidos del censo, podemos concluir que este estudio representa con exactitud las actitudes y opiniones de adultos chilenos respecto de las preguntas de la encuesta dentro del margen de error estipulado ($\pm 3,0\%$).

4. Reemplazos en las diferentes etapas de muestreo

A. Manzanas y entidades

En esta oportunidad se reemplazaron 2 manzanas, una porque era un galpón comercial y la otra porque era un ex recinto de las Fuerzas Armadas donde hoy no habita nadie.

Esto equivale a un 0,7% del total de manzanas y entidades muestreadas.

B. Viviendas

Las viviendas no logradas se explican por rechazo absoluto a recibir al encuestador, por la no presencia de moradores en la vivienda luego de haberse realizado un mínimo de tres visitas en tres días diferentes (no sale nadie), casa vacía y otras razones.

CUADRO Nº 4 COMPARACIÓN ENTRE DATOS PONDERADOS Y NO PONDERADOS
(En porcentaje)

Característica demográfica	Resultados no ponderados	Resultados ponderados
Edad		
18 - 24	15,9	19,7
25 - 34	22,2	27,0
35 - 44	21,9	19,5
45 - 54	16,3	13,7
55 y más	23,7	20,1
Sexo		
Masculino	43,5	48,1
Femenino	56,5	51,9
Nivel socioeconómico		
ABC1	2,2	2,2
C2	8,0	7,9
C3	34,8	34,8
D	49,0	49,1
E	6,0	5,9
Urbanidad/sexo		
Hombre urbano	35,9	39,2
Hombre rural	7,6	8,9
Mujer urbana	47,8	44,5
Mujer rural	8,6	7,4
Educación		
0 - 3 años	10,0	8,7
4 - 7 años	20,7	19,2
8 años	10,4	10,6
9 - 11 años	14,5	15,2
12 años	20,7	21,4
13 - 17 años	18,7	19,9
18 años	4,2	4,4
No contesta	0,7	0,6
Estado civil		
Casado (a)	56,1	53,9
Soltero (a)	26,9	30,8
Conviviente	3,9	3,9
Separado (a)	5,4	4,9
Viudo (a)	6,6	5,4
No contesta	1,1	1,0

CUADRO Nº 5 REEMPLAZOS DE VIVIENDAS (RAZONES)

Rechazo	2,7 %
No sale nadie	0,7%
Casa vacía	0,4%
Vacaciones	0,7%
Otras razones	0,4%
TOTAL	4,9%

Las entrevistas realizadas en viviendas reemplazadas⁸ corresponden a un 4,9% del total de la muestra, con la distribución geográfica que se observa en el Cuadro N° 6. El cuadro también incluye una comparación con los reemplazos de viviendas de mediciones anteriores.

CUADRO N° 6 REEMPLAZOS DE VIVIENDAS POR ÁREA GEOGRÁFICA

	AGRUPACIÓN GEOGRÁFICA						
	TOTAL	NORTE 1 a 4	COSTA CEN. 5	CEN.-SUR 6 y 7	OCTAVA 8	EXT. SUR 9 a 12	METROP. R. M.
Reemplazo de viviendas							
Medición							
dic. 97-ene. 98							
Frecuencia	74	2	8	1	1	2	60
%	5%	1%	5%	1%	1%	1%	10%
Reemplazo de viviendas							
Medición							
jun.-jul. 1997							
Frecuencia	47	0	2	2	3	0	40
%	3%	0%	1%	1%	2%	0%	7%
Medición							
Nov.-dic. 1996							
Frecuencia	82	9	7	3	2	3	58
%	5%	5%	4%	2%	1%	1%	10%

C. Individuos

En este caso los rechazos corresponden a personas que se negaron a responder el cuestionario (rechazo), a personas no ubicables luego de un mínimo de tres intentos en tres días diferentes (no ubicable), a personas que se encontraban fuera de la ciudad por un tiempo superior al del trabajo en terreno (no ubicable), a personas enfermas (persona enferma) o con impedimentos físicos o psicológicos graves que les imposibilitó para contestar la encuesta (enfermo mental) y a otras razones.

Las entrevistas realizadas a individuos reemplazados⁹ corresponden a un 5,5% del total de la muestra, esto es, la mayoría fue contactada y entrevistada con éxito. Las razones de estos reemplazos se describen en el Cuadro N° 7.

⁸ La vivienda no lograda fue reemplazada aleatoriamente por la vivienda siguiente después de la última en el intervalo. El intervalo para los reemplazos se definió como k-1, siendo k el intervalo de selección original.

⁹ Para realizar el reemplazo de individuos se procedió reemplazando la vivienda bajo las mismas normas anteriormente explicadas.

CUADRO Nº 7 REEMPLAZOS DE INDIVIDUOS (RAZONES)

Rechazo	2,1 %
No ubicable	1,4%
Persona enferma/enfermo mental	0,2%
Vacaciones	1,5%
Edad avanzada	0,1%
Otras razones	0,2%
TOTAL	5,5%

El siguiente cuadro resume la distribución geográfica de los reemplazos de individuos y una comparación con los resultados obtenidos en mediciones anteriores.

CUADRO Nº 8 REEMPLAZOS DE SUJETOS POR ÁREA GEOGRÁFICA

	AGRUPACIÓN GEOGRÁFICA						
	TOTAL	NORTE 1 a 4	COSTA CEN. 5	CEN.-SUR 6 y 7	OCTAVA 8	EXT. SUR 9 a 12	METROP. R. M.
Reemplazo de viviendas							
Medición dic. 97-ene. 98							
Frecuencia	83	7	4	2	8	1	61
%	6%	4%	3%	1%	4%	-	10%
Reemplazo de sujetos							
Medición jun.-jul. 1997							
Frecuencia	68	1	6	2	5	2	52
%	5%	1%	4%	1%	3%	1%	9%
Medición Nov.-dic. 1996							
Frecuencia	87	5	6	3	6	5	62
%	6%	3%	4%	2%	3%	2%	10%

5. Validación externa de la muestra

Los resultados de esta encuesta representaron, con más o menos tres puntos porcentuales, las actitudes de los chilenos hacia el país y la economía, sus problemas y, en forma importante, sus preocupaciones y expectativas.

Como una forma de realizar una validación externa de la precisión de esta muestra se ha querido comparar la estadística de inscripciones electorales poblacionales vigentes con aquella que arroja la muestra (Sección datos del entrevistado, pregunta D).

CUADRO N° 9 INSCRIPCIONES ELECTORALES SEGÚN GRUPOS ETÁRIOS
(En porcentaje)

Edad	Muestra ¹	Población ²
18-24	7,8	7,8
25-34	30,0	26,6
35-54	39,0	41,4
55 y más	23,2	24,2

¹ Fuente: Encuesta CEP dic.1997-ene.1998: inscripciones por grupos etários.

² Fuente: Servicio Electoral, Inscripciones vigentes al 11 de diciembre de 1997.

Las cifras de la primera columna del Cuadro N° 9 relacionan el número total de inscritos de la muestra por grupo etáreo con el número total de inscritos de la muestra. Así, se observa que, del total de inscritos de la muestra, un 7,8% tiene entre 18 y 24 años, un 30,0% tiene entre 25 y 34 años, un 39,0% tiene entre 35 y 54 años y un 23,2% tiene 55 años o más. La segunda columna del Cuadro N° 9 expresa las mismas relaciones pero a nivel poblacional. De esta forma se obtiene que del total poblacional de inscritos en los registros electorales un 7,8% tiene entre 18 y 24 años, un 26,6% tiene entre 25 y 34 años, un 41,4% tiene entre 35 y 54 y un 24,2% tiene 55 años o más.

Al comparar ambas columnas se observa que el resultado de la encuesta es muy similar a la información del Registro Electoral. Esto quiere decir que, dado el margen de error de tres puntos porcentuales contemplado en esta investigación, las cifras de inscripciones electorales de la población caen dentro de ese margen para todos los grupos etários, salvo entre 25 y 34 años. El Gráfico N° 1 aclara esta afirmación.

GRAFICO N° 1 INSCRIPCIONES ELECTORALES SEGÚN GRUPOS DE EDAD
(En porcentaje)

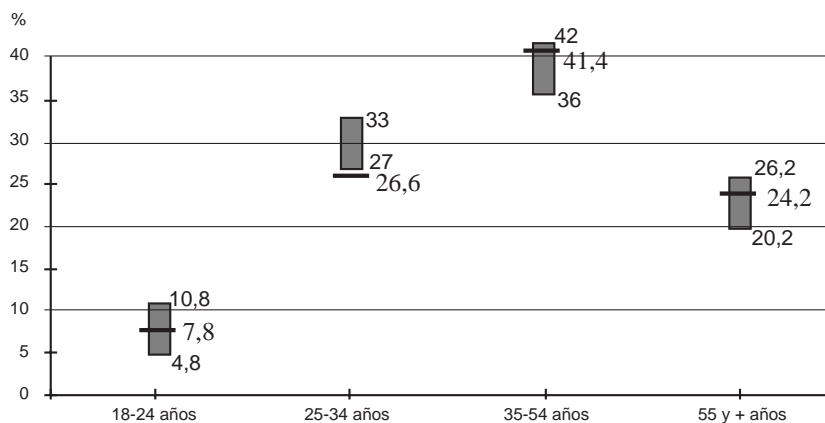

Las líneas horizontales indican los porcentajes poblacionales para cada grupo de edad, mientras que los rectángulos muestran las fluctuaciones que el margen de error de la encuesta permite para cada grupo. Se aprecia claramente que para cada año los porcentajes de inscripciones electorales poblacionales (a base de información del Registro Electoral) caen dentro de ese margen, salvo en el rango de 25 a 34 años en que la cifra poblacional cae levemente por debajo del rango de fluctuación del porcentaje de la muestra.

ANEXO DISEÑO DE LA MUESTRA PARA CHILE
(Región, provincia, comuna y tipo/núm. conglomerado)

Región	Provincia	Comuna	Número/ tipo de conglomerado		
Tarapacá	Arica	Arica	3	Urbana	
		Iquique	3	Urbana	
		Pica	1	Urbana	
Antofagasta	Tocopilla	Tocopilla	1	Urbana	
	El Loa	Calama	3	Urbana	
		San Pedro De Atacama	1	Rural	
	Antofagasta	Antofagasta	5	Urbana	
Atacama	Chañaral	Diego De Almagro	1	Urbana	
	Copiapó	Copiapó	2	Urbana	
	Huasco	Freirina	1	Rural	
		Vallenar	1	Urbana	
Coquimbo	Elqui	Coquimbo	3	Urbana	
		La Serena	2	Urbana	
	Limarí	Combarbalá	1	Rural	
		Ovalle	2	Urbana, 1 Rural	
	Choapa	Canela/Mincha	1	Rural	
	Salamanca	1	Urbana		
Valparaíso	Petorca	La Ligua	1	Rural	
		Zapallar	1	Urbana	
	Los Andes	Los Andes	1	Urbana	
		San Felipe de Aconcagua	Llaylay	1	Urbana
			Putaendo	1	Rural
	Quillota	San Felipe	1	Urbana	
		Calera	2	Urbana	
		Hijuelas	1	Rural	
		Limache	1	Urbana	
		Quillota	1	Urbana	
	Valparaíso	Quilpué	2	Urbana	
		Quintero	1	Urbana	
		Valparaíso	6	Urbana	
		Villa Alemana	2	Urbana	
		Viña Del Mar	7	Urbana	
		San Antonio	Algarrobo	1	Urbana
			San Antonio	2	Urbana
	Del Lib. Gral. Bernardo O'Higgins	Cachapoal	Doñihue	1	Urbana
			Graneros	1	Urbana
			Las Cabras	1	Rural
Olivar			1	Urbana	
Pichidegua			1	Rural	
Quinta de Tilcoco			1	Urbana	
Rancagua			4	Urbana, 1 Rural	
Rengo			1	Rural	
Colchagua			Palmilla	1	Rural
			Placilla	1	Rural
		San Fernando	1	Urbana	
		Santa Cruz	1	Urbana	
Del Maule		Curicó	Curico	1	Urbana, 1 Rural
			Romerol	1	Urbana
	Sagrada Familia		1	Rural	
	Talca	Constitución	1	Urbana	

Región	Provincia	Comuna	Número/ tipo de conglomerado		
		Maule	1	Rural	
		Pelarco	1	Rural	
		Talca	4	Urbana	
	Linares	Colbún	1	Urbana	
		Linares	1	Urbana,	1 Rural
		Longaví	1	Rural	
		San Javier	1	Rural	
		Villa Alegre	1	Urbana	
	Cauquenes	Cauquenes	1	Urbana	
Del Bío-Bío	Ñuble	Chillaá	3	Urbana	
		Coelemu	1	Urbana	
		Coihueco	1	Rural	
		Pemuco	1	Rural	
		San Carlos	1	Rural	
		San Ignacio	1	Urbana	
		Treguaco	1	Rural	
	Bío-Bío	Antuco	1	Rural	
		Los Angeles	2	Urbana,	1 Rural
		Nacimiento	1	Urbana,	1 Rural
		Quilleco	1	Urbana	
	Concepción	Concepción	7	Urbana	
		Coronel	2	Urbana	
		Hualqui	1	Rural	
		Lota	1	Urbana	
		Penco	1	Urbana	
		Talcahuano	6	Urbana	
		Tome	1	Urbana	
	Arauco	Cañete	1	Rural	
		Contulmo	1	Urbana	
		Curanilahue	1	Urbana	
		Lebu	1	Urbana	
De la Araucanía	Malleco	Angol	1	Urbana	
		Curacautín	1	Urbana	
		Lonquimay	1	Rural	
		Los Sauces	1	Rural	
		Traiguén	1	Urbana	
	Cautín	Gorbea	1	Urbana	
		Nueva Imperial	1	Urbana,	1 Rural
		Perquenco	1	Rural	
		Pucón	1	Urbana	
		Temuco	5	Urbana	
		Tolten	1	Rural	
		Villarrica	1	Rural	
De Los Lagos	Valdivia	Mafil	1	Urbana,	1 Rural
		Paillaco	1	Urbana,	1 Rural
		Valdivia	3	Urbana,	1 Rural
	Osorno	Osorno	3	Urbana	
		San Pablo	1	Rural	
	Llanquihue	Calbuco	1	Rural	
		Fresia	1	Urbana	
		Puerto Montt	2	Urbana,	1 Rural
		Puerto Varas	1	Urbana	
	Chiloé	Ancud	1	Urbana	
		Castro	1	Rural	
		Quinchao	1	Rural	
Aisén del Gral. Carlos Ibáñez del Campo	Coihaique	Coihaique	1	Urbana	
	General Carrera	Río Ibáñez	1	Rural	

Región	Provincia	Comuna	Número/ tipo de conglomerado	
De Magallanes	Última Esperanza Magallanes	Natales	1 Urbana	
		Punta Arenas	2 Urbana	
Metropolitana	Santiago	Cerrillos	2 Urbana	
		Cerro Navia	3 Urbana	
		Conchalí	4 Urbana	
		El Bosque	4 Urbana	
		Estación Central	3 Urbana	
		Huechuraba	1 Urbana	
		Independencia	2 Urbana	
		La Cisterna	3 Urbana	
		La Florida	8 Urbana	
		La Granja	3 Urbana	
		La Pintana	4 Urbana	
		La Reina	2 Urbana	
		Las Condes	5 Urbana	
		Lo Espejo	3 Urbana	
		Lo Prado	3 Urbana	
		Macul	3 Urbana	
		Maipú	5 Urbana	
		Pedro Aguirre Cerda	3 Urbana	
		Peñalolén	3 Urbana	
		Providencia	3 Urbana	
		Pudahuel	3 Urbana	
		Quilicura	1 Urbana	
		Quinta Normal	3 Urbana	
		Recoleta	4 Urbana	
		Renca	3 Urbana	
		San Joaquín	3 Urbana	
		San Miguel	2 Urbana	
		San Ramón	2 Urbana	
		Santiago	4 Urbana	
		Vitacura	2 Urbana	
		Ñuñoa	4 Urbana	
		Chacabuco	Colina	1 Urbana
			Tiltil	1 Urbana
Cordillera	Pirque	1 Urbana		
	Puente Alto	5 Urbana		
Maipo	San José de Maipo	1 Rural		
	Buín	1 Urbana		
	Paine	1 Rural		
Melipilla	San Bernardo	4 Urbana		
	María Pinto	1 Rural		
Talagante	Melipilla	2 Urbana		
	El Monte	1 Rural		
	Isla de Maipo	1 Urbana		
	Peñaflor	1 Urbana		
	Talagante	1 Urbana		

Capítulo Dos

CUESTIONARIO Y RESULTADOS AGREGADOS

CUESTIONARIO Y
RESULTADOS AGREGADOS

1. En general, considerando todos los aspectos de su vida, ¿Cuán satisfecho o insatisfecho se encuentra usted actualmente?

(3,1%)	1	MUY INSATISFECHO
(14,9%)	2	INSATISFECHO
(20,8%)	3	INDIFERENTE, NI BIEN NI MAL
(54,2%)	4	SATISFECHO
(6,5%)	5	MUY SATISFECHO
(0,0%)	8	No sabe
(0,4%)	9	No contesta

2. En esta tarjeta PASE TARJETA «2» hay una serie de problemas que tiene nuestro país. ¿Cuáles son los tres problemas a los que debería dedicar el mayor esfuerzo en solucionar el gobierno? Indique sólo 3 (Total menciones).

(14,1%)	01	ALZAS DE PRECIOS O INFLACIÓN
(16,3%)	02	CORRUPCIÓN
(37,0%)	03	DELINCUENCIA, ASALTOS, ROBOS
(7,4%)	04	DERECHOS HUMANOS
(27,4%)	05	EDUCACIÓN
(30,3%)	06	EMPLEO
(45,8%)	07	POBREZA
(4,2%)	08	MEDIO AMBIENTE
(23,6%)	09	DROGAS
(38,1%)	10	SALUD
(26,8%)	11	SUELDOS
(2,3%)	12	INFRAESTRUCTURA (transporte, movilización, caminos, puentes, etc.)
(12,7%)	13	VIVIENDA
(8,9%)	14	SISTEMA JUDICIAL
(2,8%)	15	REFORMAS CONSTITUCIONALES
(0,5%)	16	No sabe
(1,8%)	17	No contesta

3. PASE TARJETA «3». De acuerdo a esta escala, ¿Cómo calificaría usted la actual situación económica del país?

- (7,2%) 1 MUY MALA
- (31,7%) 2 MALA
- (46,5%) 3 NI BUENA, NI MALA
- (13,3%) 4 BUENA
- (0,3%) 5 MUY BUENA
- (0,4%) 8 No sabe
- (0,6%) 9 No contesta

4. SIGA CON TARJETA «3». De acuerdo a esta escala, ¿Cómo calificaría usted SU actual situación económica ?

- (3,4%) 1 MUY MALA
- (23,3%) 2 MALA
- (48,5%) 3 NI BUENA, NI MALA
- (23,4%) 4 BUENA
- (0,4%) 5 MUY BUENA
- (0,6%) 8 No sabe
- (0,5%) 9 No contesta

5. PASE TARJETA «5». Pensando en el futuro, ¿Cómo cree que será SU situación económica en un año más ?

- (2,0%) 1 MUCHO PEOR
- (12,6%) 2 PEOR
- (40,4%) 3 IGUAL
- (36,3%) 4 MEJOR
- (4,0%) 5 MUCHO MEJOR
- (4,3%) 8 No sabe
- (0,5%) 9 No contesta

6. ¿Usted cree que en el momento actual, Chile está: progresando, estancado o en decadencia?

- (39,0%) 1 PROGRESANDO
- (41,7%) 2 ESTANCADO
- (14,7%) 3 DECADENCIA
- (3,2%) 8 No sabe
- (1,4%) 9 No contesta

7. Independientemente de su posición política, ¿usted aprueba o desaprueba la forma como está conduciendo Eduardo Frei el Gobierno?

- (33,3%) 1 APRUEBA
- (37,1%) 2 DESAPRUEBA
- (20,6%) 3 NO APRUEBA NI DESAPRUEBA (no se lee)
- (4,5%) 8 No sabe
- (4,5%) 9 No contesta

8. Ahora, de las siguientes tendencias políticas, ¿con cuál usted se identifica o simpatiza más? ¿Con la oposición, con la Concertación o con los comunistas? (Total menciones).

- (14,4%) 1 OPOSICIÓN
- (35,2%) 2 CONCERTACIÓN
- (4,4%) 3 COMUNISTAS
- (1,2%) 4 OTROS (no se lee)
- (35,4%) 5 NINGUNA DE ELLAS (no se lee)
- (5,7%) 8 No sabe
- (3,8%) 9 No contesta

9. PASE TARJETA "9". Ahora, de los siguientes partidos políticos que se presentan en esta tarjeta, ¿con cuál de ellos se identifica más o simpatiza más usted? (Total menciones).

- (24,1%) 01 PARTIDO DEMÓCRATA CRISTIANO (PDC)
- (7,5%) 02 UNIÓN DEMÓCRATA INDEPENDIENTE (UDI)
- (3,0%) 03 PARTIDO COMUNISTA DE CHILE (PCCH)
- (6,5%) 04 RENOVACIÓN NACIONAL (RN)
- (4,9%) 05 PARTIDO SOCIALISTA DE CHILE (PS)
- (1,1%) 06 PARTIDO RADICAL SOCIAL DEMÓCRATA (PRSD)
- (0,4%) 07 PARTIDO UNIÓN DE CENTRO LIBERAL (UCL)
- (1,2%) 08 PARTIDO HUMANISTA (AHV)
- (0,2%) 09 PARTIDO DEL SUR (SUR)
- (0,4%) 10 PARTIDO UNIÓN DE CENTRO CENTRO PROGRESISTA (UCCP)
- (7,7%) 11 PARTIDO POR LA DEMOCRACIA (PPD)
- (37,3%) 12 NINGUNO (no se lee)
- (2,5%) 13 No sabe
- (3,1%) 14 No contesta

10. SIGA CON TARJETA "9". Ahora, de los siguientes partidos políticos que se presentan en esta tarjeta, ¿Con cuál de ellos se identifica **menos** o simpatiza **menos** usted? (Total menciones).

- (3,0%) 01 PARTIDO DEMÓCRATA CRISTIANO (PDC)
- (13,2%) 02 UNIÓN DEMÓCRATA INDEPENDIENTE (UDI)
- (29,1%) 03 PARTIDO COMUNISTA DE CHILE (PCCH)
- (6,5%) 04 RENOVACIÓN NACIONAL (RN)
- (4,1%) 05 PARTIDO SOCIALISTA DE CHILE (PS)
- (0,6%) 06 PARTIDO RADICAL SOCIAL DEMÓCRATA (PRSD)
- (0,7%) 07 PARTIDO UNIÓN DE CENTRO LIBERAL (UCL)
- (1,1%) 08 PARTIDO HUMANISTA (AHV)
- (0,7%) 09 PARTIDO DEL SUR (SUR)
- (2,3%) 10 PARTIDO UNIÓN DE CENTRO CENTRO PROGRESISTA (UCCP)
- (0,8%) 11 PARTIDO POR LA DEMOCRACIA (PPD)
- (27,7%) 12 NINGUNO (no se lee)
- (6,1%) 13 No sabe
- (4,0%) 14 No contesta

11. ¿Quién diría usted que es la figura más importante de la actual oposición?

Pregunta Abierta. _____

12. ¿Y quién diría usted que es la figura más importante de la Concertación exceptuando al Presidente Eduardo Frei?

Pregunta Abierta. _____

13. PASE TARJETA «13» CIRCULAR. Como usted sabe, tradicionalmente en nuestro país la gente define las posiciones políticas como más cercanas a la izquierda, al centro o a la derecha. En esta tarjeta representamos las distintas posiciones políticas. Por favor, indíqueme, ¿con cuál se identifica más o con cuál posición simpatiza usted más? (Total menciones).

- (12,6%) 1 DERECHA
- (5,7%) 2 CENTRO DERECHA
- (5,2%) 3 CENTRO
- (10,4%) 4 CENTRO IZQUIERDA
- (10,1%) 5 IZQUIERDA
- (17,1%) 6 INDEPENDIENTE
- (29,5%) 7 NINGUNA (no se lee)
- (6,4%) 8 No sabe
- (2,9%) 9 No contesta

14. SIGA CON TARJETA «13» CIRCULAR. Como usted sabe, tradicionalmente en nuestro país la gente define las posiciones políticas como más cercanas a la izquierda, al centro o a la derecha. En esta tarjeta representamos las distintas posiciones políticas. Por favor, indíqueme, ¿con cuál se identifica **menos** o con cuál posición simpatiza **menos** usted? (Total menciones).

(20,4%)	1	DERECHA
(4,1%)	2	CENTRO DERECHA
(1,9%)	3	CENTRO
(3,7%)	4	CENTRO IZQUIERDA
(29,5%)	5	IZQUIERDA
(2,5%)	6	INDEPENDIENTE
(28,3%)	7	NINGUNA (no se lee)
(6,5%)	8	No sabe
(3,0%)	9	No contesta

15. PASE TARJETA «15». Ahora le voy a leer una lista de personas y quiero que me diga qué opina de cada una de ellas. Si usted no ha oído hablar de alguna de las personas, por favor, dígame que no la conoce. Usando los términos de esta tarjeta, ¿cuál término describe mejor su opinión sobre cada persona?

% Evaluación positiva + Muy positiva
entre quienes lo conocen

A	ANDRÉS ALLAMAND	44,5
B	SOLEDAD ALVEAR	63,9
C	EDUARDO ANINAT	39,6
D	NELSON ÁVILA	37,0
E	PATRICIO AYLWIN	55,3
F	SERGIO BITAR	28,2
G	CARLOS BOMBAL	46,8
H	ALBERTO CARDEMIL	22,9
I	FRANCISCO JAVIER ERRÁZURIZ	24,0
J	CAMILO ESCALONA	31,6
K	ALBERTO ESPINA	39,2
L	JAIME ESTÉVEZ	36,6
M	CARLOS FIGUEROA	30,8
N	ALEJANDRO FOXLEY	56,4
Ñ	EDUARDO FREI	57,9
O	GUIDO GIRARDI	57,9

P	SERGIO ONOFRE JARPA	27,6
Q	ENRIQUE KRAUSS	37,2
R	RICARDO LAGOS	68,1
S	HERNÁN LARRAÍN	22,4
T	JOAQUÍN LAVÍN	73,3
U	PABLO LONGUEIRA	21,7
V	GLADYS MARÍN	23,9
W	JOVINO NOVOA	33,4
X	CARLOS OMINAMI	33,9
Y	SEBASTIÁN PIÑERA	39,1
Z	JAIME RAVINET	58,7
AA	CAROLINA TOHÁ	28,1
BB	GABRIEL VALDÉS	63,9
CC	ANDRÉS ZALDÍVAR	49,1

16. Para cada actividad que le nombraré indique si usted la realiza frecuentemente, a veces o nunca. LEA UNA A UNA LAS ACTIVIDADES.

16 a. MIRA PROGRAMAS POLÍTICOS EN TELEVISIÓN

- (50,4%) 1 NUNCA
- (41,0%) 2 A VECES
- (8,5%) 3 FRECUENTEMENTE
- (0,0%) 8 No sabe
- (0,2%) 9 No contesta

16 b. LEE NOTICIAS SOBRE POLÍTICA

- (57,2%) 1 NUNCA
- (34,2%) 2 A VECES
- (8,4%) 3 FRECUENTEMENTE
- (0,0%) 8 No sabe
- (0,2%) 9 No contesta

16 c. CONVERSA EN FAMILIA SOBRE POLÍTICA

- (63,4%) 1 NUNCA
- (29,5%) 2 A VECES
- (6,9%) 3 FRECUENTEMENTE
- (0,0%) 8 No sabe
- (0,2%) 9 No contesta

16 d. CONVERSA CON AMIGOS SOBRE POLÍTICA

- (67,0%) 1 NUNCA
- (25,6%) 2 A VECES
- (7,2%) 3 FRECUENTEMENTE
- (0,0%) 8 No sabe
- (0,2%) 9 No contesta

16 e. TRATA DE CONVENCER A ALGUIEN DE LO QUE USTED PIENSA POLÍTICAMENTE

- (87,2%) 1 NUNCA
- (9,3%) 2 A VECES
- (3,3%) 3 FRECUENTEMENTE
- (0,0%) 8 No sabe
- (0,2%) 9 No contesta

16 f. TRABAJA O HA TRABAJADO PARA UN PARTIDO O CANDIDATO

- (92,6%) 1 NUNCA
- (5,7%) 2 A VECES
- (1,5%) 3 FRECUENTEMENTE
- (0,0%) 8 No sabe
- (0,2%) 9 No contesta

SECCIÓN DATOS DEL ENTREVISTADO

Ahora, por favor, y para terminar, algunos datos personales y de su hogar

A. ¿Cuál es su fecha de nacimiento? ANOTE FECHA Y RANGO DE EDAD

- (19,7%) 1 18-24
- (27,0%) 2 25-34
- (19,5%) 3 35-44
- (13,7%) 4 45-54
- (20,1%) 5 55 Y MAS

B. ¿Cuál es su estado civil?

- (53,9%) 1 CASADO/A
- (30,8%) 2 SOLTERO/A

- (3,9%) 3 CONVIVIENTE
- (4,9%) 4 SEPARADO/A
- (5,4%) 5 VIUDO/A
- (1,0%) 9 No contesta

C. Sin tomar en cuenta las repeticiones de curso, ¿cuántos años de estudios aprobados tiene usted?

- (2,1%) 0 CERO AÑOS DE ESCOLARIDAD
- (6,6%) 1 1 - 3 AÑOS DE ESCOLARIDAD
- (19,2%) 2 4 - 7 AÑOS DE ESCOLARIDAD
- (10,6%) 3 8 AÑOS DE ESCOLARIDAD (Básica completa)
- (15,2%) 4 9-11 AÑOS DE ESCOLARIDAD
- (21,4%) 5 12 AÑOS DE ESCOLARIDAD (Media completa)
- (16,8%) 6 13-16 AÑOS DE ESCOLARIDAD
- (3,1%) 7 17 AÑOS DE ESCOLARIDAD
- (4,4%) 8 18 AÑOS DE ESCOLARIDAD O MAS
- (0,6%) 9 No contesta

D. ¿Está usted inscrito para votar?

- (81,5%) 1 SÍ (SALTAR A P.E)
- (18,4%) 2 NO (PASE A P.D1)
- (0,1%) 9 No contesta

D.1 ¿Piensa usted inscribirse en los registros electorales para poder votar en las elecciones para Presidente del año 1999?

- (32,2%) 1 SÍ
- (52,7%) 2 NO
- (3,2%) 8 No contesta
- (12,0%) 9 No sabe

E. En relación a su actividad y ocupación, ¿cuál es su actividad principal?

- (0,8%) 01 GERENTES/EJECUTIVOS
- (0,2%) 02 FUERZAS ARMADAS
- (14,7%) 03 EMPLEADO(A)
- (6,3%) 04 OBREROS
- (7,7%) 05 OTROS CON CONTRATO
- (2,8%) 06 EMPLEADO U OBRERO NO PROFESIONAL SIN CONTRATO

- (3,3%) 07 ESTÁ DESEMPLEADO, ESTÁ BUSCANDO TRABAJO
- (27,9%) 08 QUEHACERES DEL HOGAR (DUEÑA DE CASA)
- (0,3%) 09 TRABAJA EN NEGOCIO O ACTIVIDAD DE LA FAMILIA NO REMUNERADA
- (8,7%) 10 JUBILADO, RETIRADO, PENSIONADO, MONTEPIADO, RENTISTA
- (6,3%) 11 ESTUDIANTE
- (2,4%) 12 PROFESIONAL INDEPENDIENTE
- (6,4%) 13 INDUSTRIAL, COMERCIANTE, EMPRESARIO GRANDE O PEQUEÑO
- (3,0%) 14 EJERCE ALGÚN OFICIO (ELECTRICISTA, GASFITER, ETC.)
- (2,3%) 15 HACE POLOLOS O TRABAJOS OCASIONALES
- (5,3%) 16 REALIZA LABORES AGRÍCOLAS (CAMPESINO)
- (1,2%) 17 OTROS
- (0,3%) 18 No contesta

SECCIÓN DATOS DEL HOGAR

F. A continuación le voy a mencionar algunos artefactos y quiero que me diga si aquí, en su hogar, tienen o no cada uno de ellos. Por favor, diga que sí sólo si se encuentran en buen estado. Veamos, ¿tiene su hogar...?

a) REFRIGERADOR

- (77,0%) 1 SÍ
- (20,5%) 2 NO
- (2,4%) 3 No contesta

b) MICROONDAS

- (18,6%) 1 SÍ
- (78,9%) 2 NO
- (2,5%) 3 No contesta

c) COMPACT DISC

- (28,7%) 1 SÍ
- (68,8%) 2 NO
- (2,5%) 3 No contesta

d) TELÉFONO

- (54,1%) 1 SÍ
- (43,4%) 2 NO
- (2,5%) 3 No contesta

e) CALEFONT O TERMO PARA AGUA CALIENTE

- (55,3%) 1 SÍ
- (42,2%) 2 NO
- (2,5%) 3 No contesta

f) LAVADORA

- (76,6%) 1 SÍ
- (20,9%) 2 NO
- (2,5%) 3 No contesta

g) TV COLOR

- (83,3%) 1 SÍ
- (14,2%) 2 NO
- (2,5%) 3 No contesta

h) EQUIPO DE VIDEO

- (29,7%) 1 SÍ
- (67,8%) 2 NO
- (2,5%) 3 No contesta

i) COMPUTADOR

- (9,4%) 1 SÍ
- (87,9%) 2 NO
- (2,7%) 3 No contesta

G. ¿Podría usted decirme si este hogar posee algún tipo de vehículo motorizado como: automóvil, furgón, camioneta, station o camión?

- (30,7%) 1 SÍ
- (67,7%) 2 NO

- (1,0%) 8 No sabe
- (0,6%) 9 No contesta

G.1 ¿Cuántos?

Promedio: 1,26

H. A continuación voy a mencionarle algunos servicios, y quiero que me diga si usted o alguien de su hogar lo tiene o no. Veamos ¿tiene usted o alguien de su hogar ...?

a) TARJETA DE CRÉDITO DE TIENDA O NEGOCIO

- (48,1%) 1 SÍ
- (49,2%) 2 NO
- (0,1%) 8 No sabe
- (2,6%) 9 No contesta

b) TARJETA DE CRÉDITO DE BANCO O INSTITUCIÓN FINANCIERA

- (25,0%) 1 SÍ
- (72,0%) 2 NO
- (0,3%) 8 No sabe
- (2,6%) 9 No contesta

c) CUENTA CORRIENTE EN UN BANCO

- (17,1%) 1 SÍ
- (79,9%) 2 NO
- (0,4%) 8 No sabe
- (2,6%) 9 No contesta

d) LIBRETA DE AHORRO EN BANCO O INSTITUCIÓN FINANCIERA

- (49,0%) 1 SÍ
- (47,6%) 2 NO
- (0,7%) 8 No sabe
- (2,6%) 9 No contesta

I. ¿Tienen en su hogar servicio doméstico puertas adentro?

- (1,8%) 1 SÍ
- (97,1%) 2 NO
- (1,1) 9 No contesta

¿Y servicio doméstico puertas afuera?

- (6,9%) 1 SÍ
- (91,9%) 2 NO
- (1,1%) 9 No contesta

¿Y mozo o chofer?

- (0,7%) 1 SÍ
- (98,1%) 2 NO
- (1,2%) 9 No contesta

J. Excluyendo al servicio doméstico, ¿cuántas personas de las que viven permanentemente en este hogar trabajaron remuneradamente la semana pasada?

Nº de personas promedio: 1,51

K. De los siguientes tramos de ingresos que se presentan en esta tarjeta. PASE TARJETA «K». ¿Podría Ud. indicarme en cuál de ellos se encuentra este hogar, considerando todos los ingresos por sueldos y salarios de todas las personas que trabajan remuneradamente, jubilaciones, pensiones, aportes de parientes o amigos, arriendos y otros?

- (19,8%) 01 Menos de \$ 90.000
- (16,5%) 02 De \$ 91.000 a \$ 120.000
- (9,0%) 03 De \$ 121.000 a \$ 150.000
- (6,1%) 04 De \$ 151.000 a \$ 180.000
- (5,2%) 05 De \$ 181.000 a \$ 210.000
- (4,3%) 06 De \$ 211.000 a \$ 240.000
- (5,4%) 07 De \$ 241.000 a \$ 290.000
- (6,9%) 08 De \$ 291.000 a \$ 390.000
- (7,6%) 09 De \$ 391.000 a \$ 600.000
- (3,4%) 10 De \$ 601.000 a \$ 1.000.000
- (2,1%) 11 De \$ 1.000.001 a \$ 1.500.000

- (0,7%) 12 De \$ 1.500.001 a \$ 2.000.000
- (0,5%) 13 De \$ 2.000.001 a \$ 3.000.000
- (0,4%) 14 Más de \$ 3.000.000
- (5,0%) 15 No sabe
- (7,1%) 16 No contesta

L. REGISTRE NIVEL SOCIOECONÓMICO

- (2,2%) 1 ABC1
- (7,9%) 2 C2
- (34,8%) 3 C3
- (49,1%) 4 D
- (5,9%) 5 E

M. REGISTRE SEXO

- (48,1%) 1 HOMBRE
- (51,9%) 2 MUJER

Capítulo Tres

ANÁLISIS DE RESULTADOS

En el presente capítulo se exponen los principales resultados de la Encuesta Nacional de Opinión Pública CEP diciembre 1997 enero 1998. La información se estudia a nivel de población total, aunque en algunos casos se agrega un análisis por sector urbano o rural, posición política, nivel socioeconómico de los encuestados, etc. La metodología y el cuestionario fueron presentados en los dos capítulos precedentes.

Para las comparaciones temporales, es decir, con encuestas anteriores a la de noviembre-diciembre de 1994 efectuadas por el CEP, se usa la información obtenida de la población urbana de las muestras, dado que la mayoría de aquellas encuestas abarcaba sólo a dicha población.

Es necesario tener presente que las encuestas de opinión pública entregan información válida respecto del momento en que fueron realizadas. Son una fotografía del estado de la opinión pública a la fecha y, en consecuencia, no tienen valor predictivo. También es necesario tomar en cuenta que el margen de error aumenta al desagregar los datos.

1. Nivel de satisfacción de la población

De la misma forma que en encuestas anteriores, la primera pregunta de la encuesta es usada como introducción a la conversación y contiene una evaluación personal del entrevistado respecto de su vida. Se le consulta: En general, considerando todos los aspectos de su vida, ¿cuán satisfecho o insatisfecho se encuentra usted actualmente?

El 61% de los entrevistados afirma sentirse satisfecho o muy satisfecho con su situación general actual, al momento de efectuarse la presente encuesta. Un 18% se siente insatisfecho o muy insatisfecho, mientras que el 21% se declara indiferente o ni bien ni mal.

GRÁFICO Nº 1 CONSIDERANDO TODOS LOS ASPECTOS DE SU VIDA, ¿CUÁN SATISFECHO O INSATISFECHO SE ENCUENTRA USTED ACTUALMENTE?
(Total Muestra) (En porcentaje)

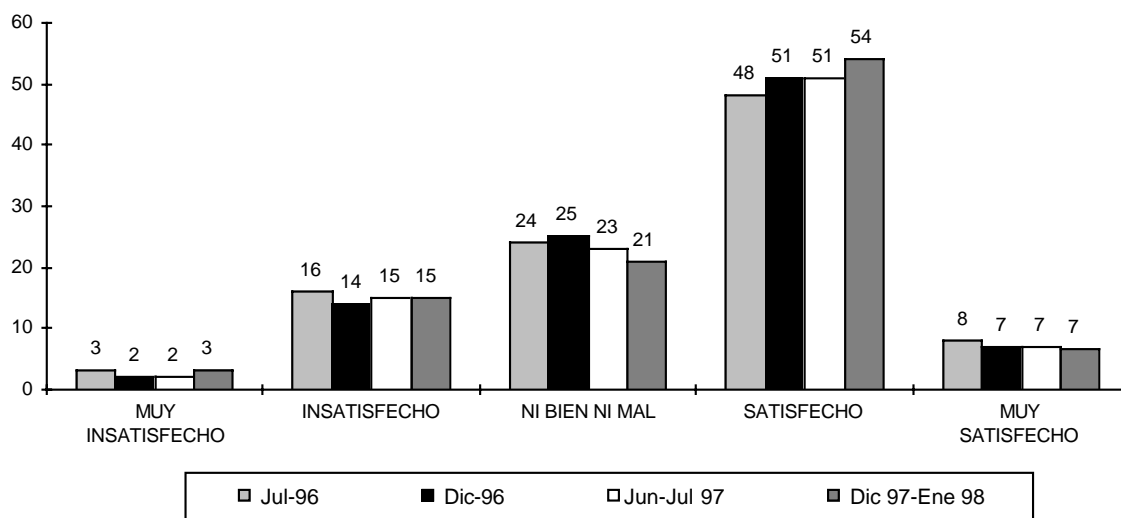

Fuente: CEP, Estudios Nacionales de Opinión Pública.

El cuadro siguiente muestra la evolución en las respuestas a esta pregunta:

CUADRO N° 1 CONSIDERANDO TODOS LOS ASPECTOS DE SU VIDA, ¿CUÁN SATISFECHO O INSATISFECHO SE ENCUENTRA USTED ACTUALMENTE?
(En porcentaje)

	Dic. 92	Mar. 93	Jun. 93	Oct. 93	Nov. 93	Nov.- Dic. 93	Nov.- Dic. 94	May.- Jun. 95	Nov. 95	Jul. 96	Nov.- Dic. 96	Jun.- Jul. 97	Dic. 97- Ene. 98
Satisfecho	59	60	52	54	52	49	58	59	62	57	60	59	61
Indiferente	26	26	30	30	35	31	21	22	20	24	23	23	21
Insatisfecho	15	13	18	16	13	20	20	19	18	19	16	17	18

Nota: Al hacer comparaciones temporales, se ha usado la información obtenida de la población urbana de las últimas seis muestras.

Fuente: CEP, Estudios de Opinión Pública.

2. Preocupaciones de la población

En la segunda pregunta del cuestionario se presenta al entrevistado una lista de problemas que tiene el país y se le pide nombrar cuáles de ellos son los tres a los que debiera dedicar el Gobierno mayor esfuerzo en solucionar. El problema que aparece como preocupando más a la población es pobreza con un 45,8% de menciones (sumando las tres menciones). Lo siguen salud y delincuencia, con 38,1 y 37% de menciones, respectivamente. Más atrás están, empleo, educación, sueldos y drogas en ese orden. En los últimos lugares figuran medio ambiente, reformas constitucionales e infraestructura, definida como transporte, movilización, caminos, etc.

El listado de problemas, con el porcentaje correspondiente (sumadas las tres menciones de cada encuestado), se muestra en el Gráfico N° 2.

GRÁFICO N° 2 ¿CUÁLES SON LOS TRES PROBLEMAS A QUE LOS DEBIERA DEDICAR MAYOR ESFUERZO EN SOLUCIONAR EL GOBIERNO?
(Total muestra) (Total menciones) (En porcentaje)

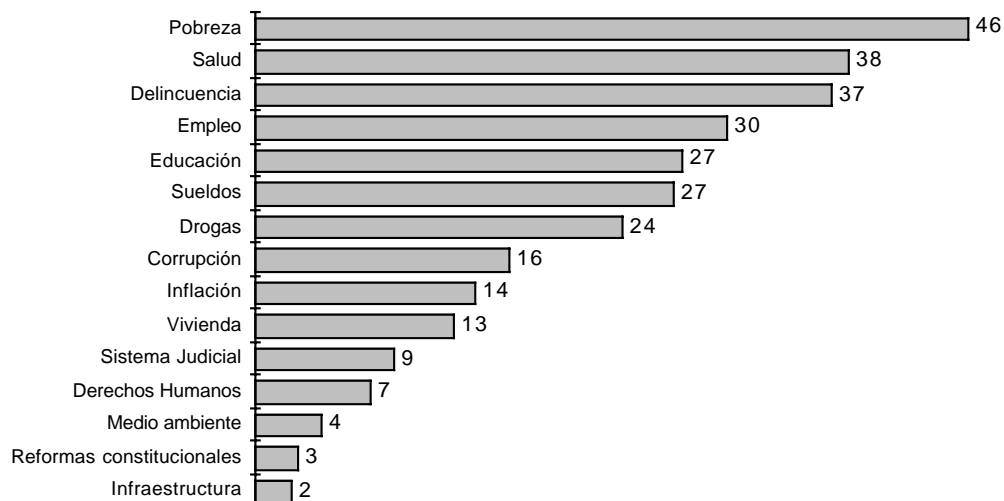

Fuente: CEP, Estudio Nacional de Opinión Pública, diciembre 1997- enero 1998.

Como en encuestas anteriores, las prioridades en los sectores urbano y rural muestran ciertas diferencias.

Para ambos sectores, la pobreza ocupa el primer lugar de las preocupaciones de los habitantes. Mientras en el sector urbano la delincuencia ocupa el segundo lugar, para el sector rural ésta se encuentra sexta en orden de importancia. Sueldos ocupa el segundo lugar en el sector rural y el séptimo en el urbano. Salud es un tema importante para ambos sectores, ocupando el tercer lugar. Los siguientes gráficos muestran estos resultados:

GRÁFICO Nº 3 ¿CUÁLES SON LOS TRES PROBLEMAS A LOS QUE DEBIERA DEDICAR MAYOR ESFUERZO EN SOLUCIONAR EL GOBIERNO?
(Total menciones)

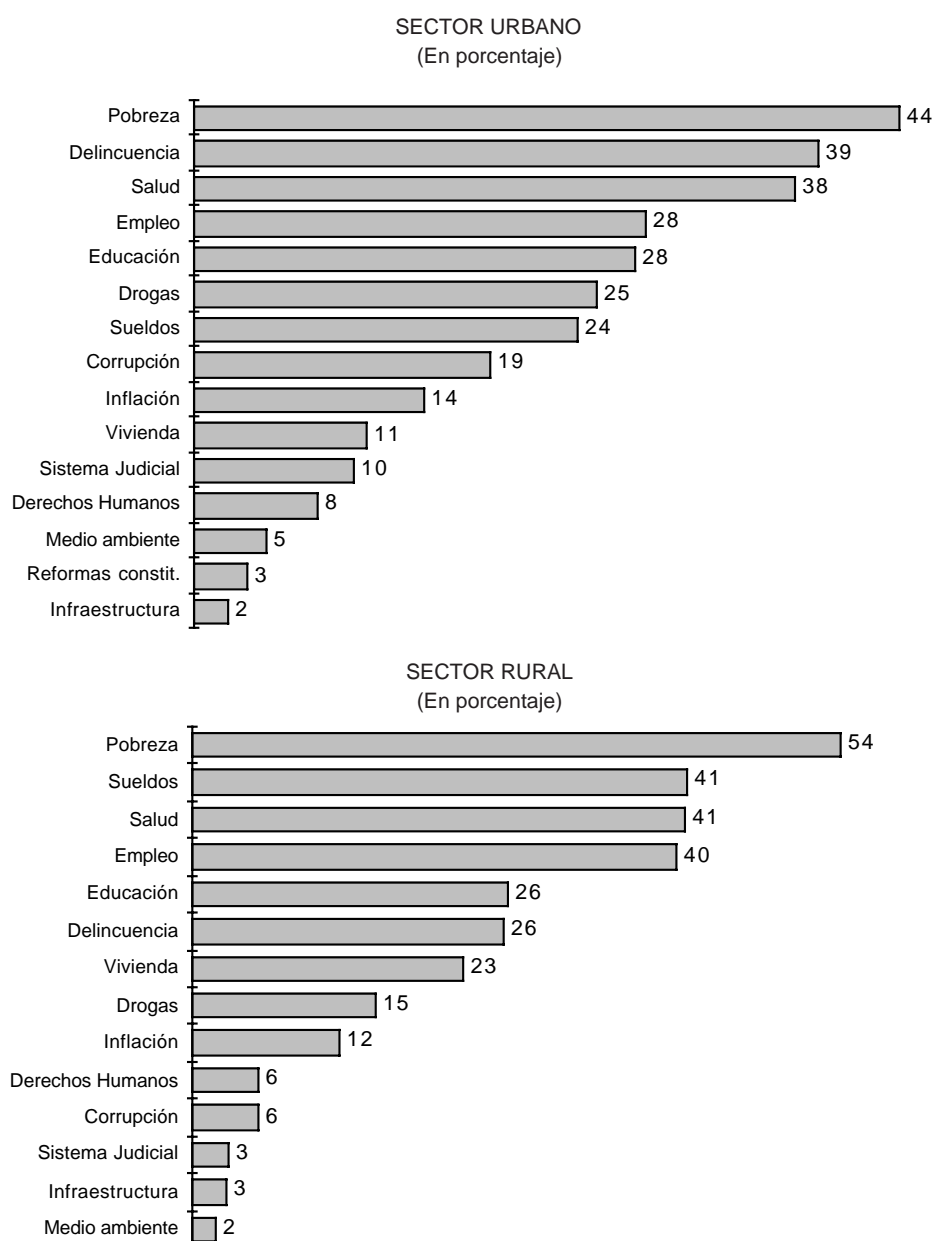

Fuente: CEP, Estudio Nacional de Opinión Pública, diciembre 1997- enero 1998.

Al igual que en las dos encuestas anteriores, al analizar los datos por niveles de escolaridad de los entrevistados, se descubre que a medida que aumentan los años de educación del entrevistado aumenta la preocupación por el tema de educación. Es así como para los menos educados la educación ocupa el noveno lugar en las preferencias con sólo un 12,2% de menciones y para los con 13 o más años de estudio ocupa el primer lugar con un 39,9% de menciones. (Véase anexo al final de este capítulo.)

Al desagregar la información por posición política de los entrevistados, tal como aparece en el cuadro siguiente, es posible observar que pobreza aparece como la primera preocupación para todas las posiciones políticas. Salud ocupa el segundo lugar en la izquierda y centro izquierda y el tercero en la derecha y centro derecha. Delincuencia y corrupción es un problema que preocupa más a la gente de derecha, centro derecha y centro que a la izquierda y centro izquierda. Nuevamente, en esta encuesta el problema de derechos humanos ocupa un lugar más importante entre las personas de izquierda y centro izquierda que entre los que se identifican con la derecha o centro derecha.

En el siguiente cuadro se pueden observar estos resultados:

CUADRO Nº 2 ¿CUÁLES SON LOS TRES PROBLEMAS A LOS QUE DEBIERA DEDICAR MAYOR ESFUERZO EN SOLUCIONAR EL GOBIERNO?
(Por posición política) (Total menciones) (En porcentaje)

	Total	Der.	Centro Der.	Centro	Centro Izq.	Izq.	Indep.	Ning.	N/S	N/C
POBREZA	46	47	46	47	42	49	45	45	19	8
SALUD	38	33	41	32	41	44	41	38	5	14
DELINCUENCIA	37	43	42	40	30	28	37	39	32	42
EMPLEO	30	28	30	29	30	27	29	33	7	4
EDUCACIÓN	27	25	27	30	32	33	26	26	27	23
SUELDOS	27	28	29	23	22	23	25	29	38	16
DROGAS	24	26	21	27	21	15	25	24	48	43
CORRUPCIÓN	16	18	23	20	15	16	19	16		
ALZAS DE PRECIOS O INFLACIÓN	14	15	9	13	15	8	16	15	31	25
VIVIENDA	13	14	11	17	10	18	11	11	37	29
SISTEMA JUDICIAL	9	7	11	8	11	14	9	8	32	33
DERECHOS HUMANOS	7	5	1	3	12	14	8	7	1	3
MEDIO AMBIENTE	4	6	5	6	7	4	3	4	18	14
REFORMAS CONSTIT.	3	1		5	9	5	2	2	3	11
INFRAESTRUCTURA	2	4	4		3	2	3	1		4
NO CONTESTA	2	1				1	1	2		32
NO SABE	1							1	2	

Fuente: CEP, Estudio Nacional de Opinión Pública, diciembre 1997- enero 1998.

3. Situación económica

La percepción de la población respecto de la actual situación económica del país se presenta en el gráfico siguiente. El 14 por ciento de los encuestados califica la situación económica como buena o muy buena; un 46% la considera ni buena ni mala, y un 39% la califica de mala o muy mala.

GRÁFICO Nº 4 ¿CÓMO CALIFICARÍA USTED LA ACTUAL SITUACIÓN ECONÓMICA DEL PAÍS?
(Total Muestra) (En porcentaje)

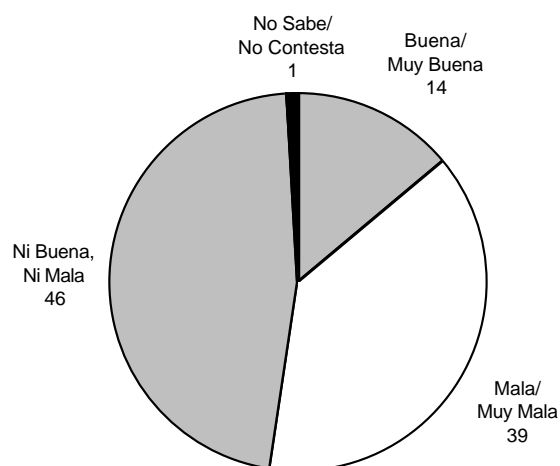

Fuente: CEP, Estudio Nacional de Opinión Pública, diciembre 1997- enero 1998.

El gráfico siguiente muestra la evolución de las percepciones favorables y desfavorables sobre la situación económica desde junio de 1990, pudiendo apreciarse que a partir de noviembre - diciembre de 1994 la percepción de que la situación económica del país es mala y muy mala supera a aquellos que la consideran buena o muy buena.

GRÁFICO Nº 5 ¿CÓMO CALIFICARÍA USTED LA ACTUAL SITUACIÓN ECONÓMICA DEL PAÍS?
(% BUENA Y MUY BUENA Y % MALA Y MUY MALA)
(Evolución)

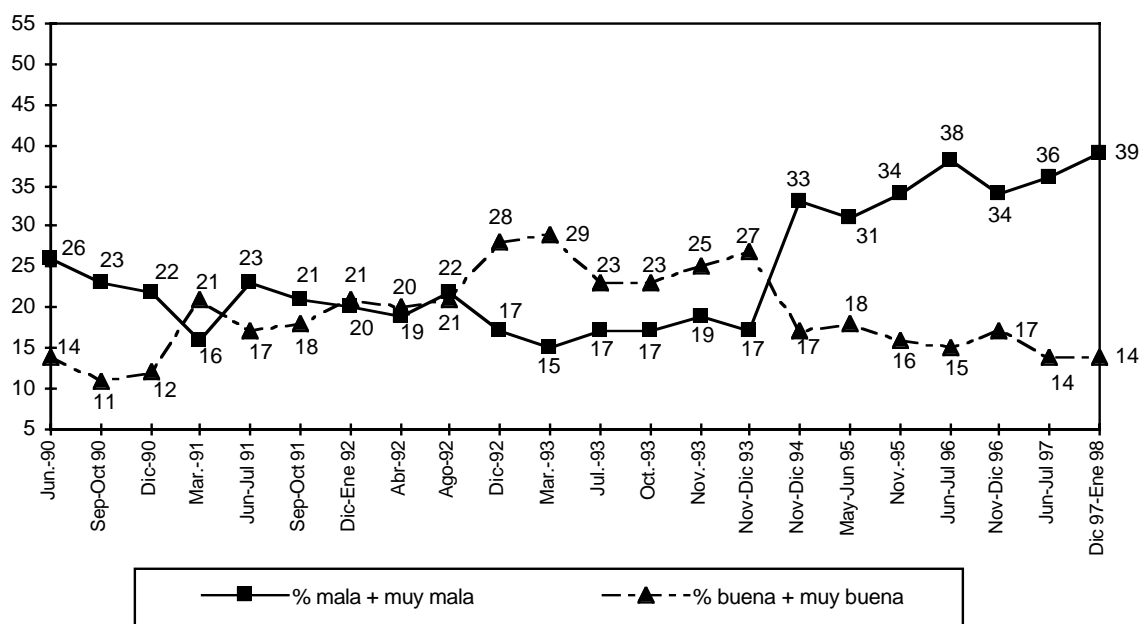

Nota: Al hacer comparaciones temporales, se ha usado la información obtenida de la población urbana de las últimas siete muestras.

Fuente: CEP, Estudios de Opinión Pública.

También se pueden desagregar los datos de acuerdo a la posición política de los entrevistados, como muestra el cuadro siguiente.

CUADRO Nº 3 ¿CÓMO CALIFICARÍA USTED LA ACTUAL SITUACIÓN ECONÓMICA DEL PAÍS?
(Por posición política) (En porcentaje)

	Total	Derecha	Centro Derecha	Centro	Centro Izquierda	Izquierda	Indep.	Ning.	No Sabe	No Contesta
Muy Mala	7	9	8	4	4	7	9	7	9	2
Mala	32	31	22	14	22	38	33	36	40	28
Ni Buena, Ni Mala	47	42	49	62	55	43	46	44	45	47
Buena	13	16	20	19	19	11	11	12	6	10
Muy Buena						2				3
No Sabe/ No Contesta	1	1	1					1	1	10

Fuente: CEP, Estudio Nacional de Opinión Pública, diciembre 1997-enero 1998.

Se puede apreciar que quienes consideran mejor la situación económica son los que se autclasifican como cercanos al centro y centro derecha. Los que peor califican la situación económica son los que manifiestan no tener posición política y aquellos que simpatizan con la izquierda. En general, al igual que en encuestas anteriores, en todas las posiciones políticas se tiende a pensar que la situación económica del país es ni buena ni mala.

Las siguientes preguntas pretenden que los encuestados definan su situación económica personal actual y la que esperan tener a un año plazo. Un 48% de los encuestados percibe su actual situación económica como ni buena ni mala, un 27% la considera mala o muy mala y un 24% la estima buena o muy buena.

GRÁFICO Nº 6 ¿CÓMO CALIFICARÍA USTED SU ACTUAL SITUACIÓN ECONÓMICA?
(Total Muestra) (En porcentaje)

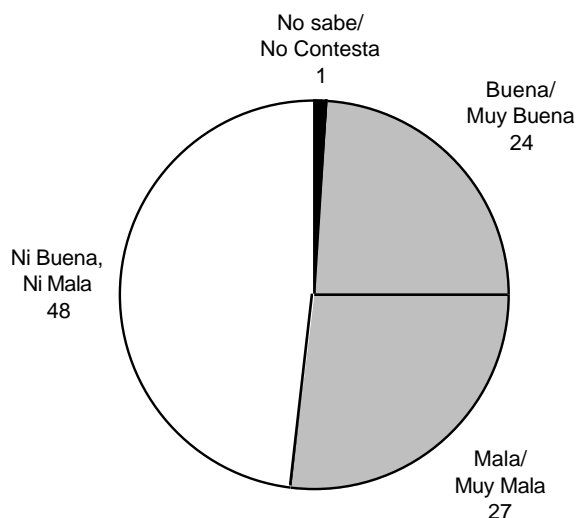

Fuente: CEP, Estudio Nacional de Opinión Pública, diciembre 1997- enero 1998.

Por otra parte, las percepciones de las zonas rurales continúan siendo bastante más negativas que las urbanas al referirse a su situación económica.

En el siguiente gráfico se observa esta situación.

GRÁFICO N° 7 ¿CÓMO CALIFICARÍA USTED SU ACTUAL SITUACIÓN ECONÓMICA?
(Comparación urbano/rural) (En porcentaje)

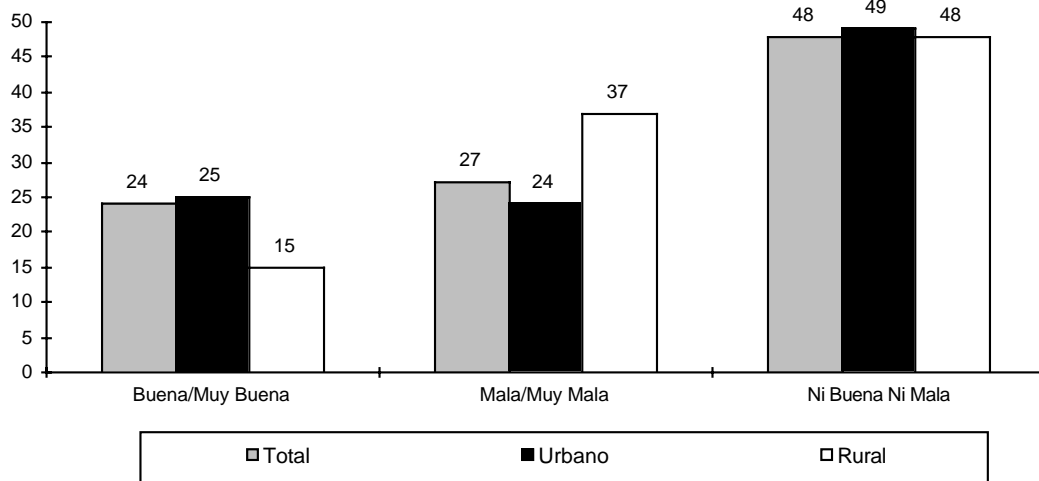

Fuente: CEP, Estudio Nacional de Opinión Pública, diciembre 1997- enero 1998.

Si se analizan conjuntamente la percepción de la propia situación económica con la del país, se tiene que, tal como se ha visto en encuestas anteriores, las personas son más pesimistas respecto de la situación del país que la propia, como se puede ver en el Gráfico N° 8.

GRÁFICO N° 8 CALIFICACIÓN DE LA SITUACIÓN ECONÓMICA ACTUAL DEL PAÍS V/S CALIFICACIÓN DE LA SITUACIÓN ECONÓMICA ACTUAL DEL ENTREVISTADO
(Total Muestra) (En porcentaje)

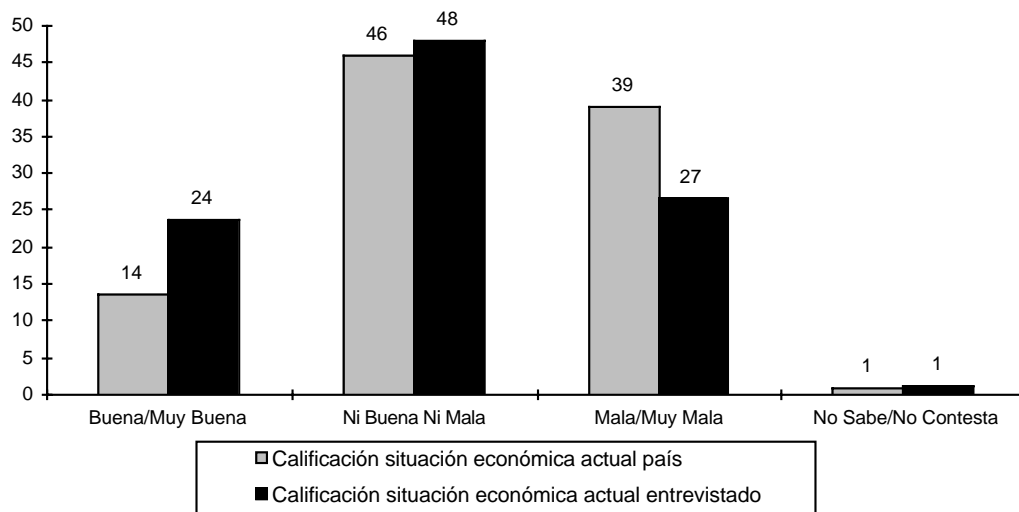

Fuente: CEP, Estudio Nacional de Opinión Pública, diciembre 1997- enero 1998.

En el gráfico siguiente se puede observar que el 15% de la población cree que su situación económica será peor o mucho peor en un año más, el 40% cree que ésta será mejor o mucho mejor y el 40% piensa que será igual.

GRÁFICO Nº 9 ¿CÓMO CREE USTED QUE SERÁ SU SITUACIÓN ECONÓMICA EN UN AÑO MÁS?
(Total muestra) (En porcentaje)

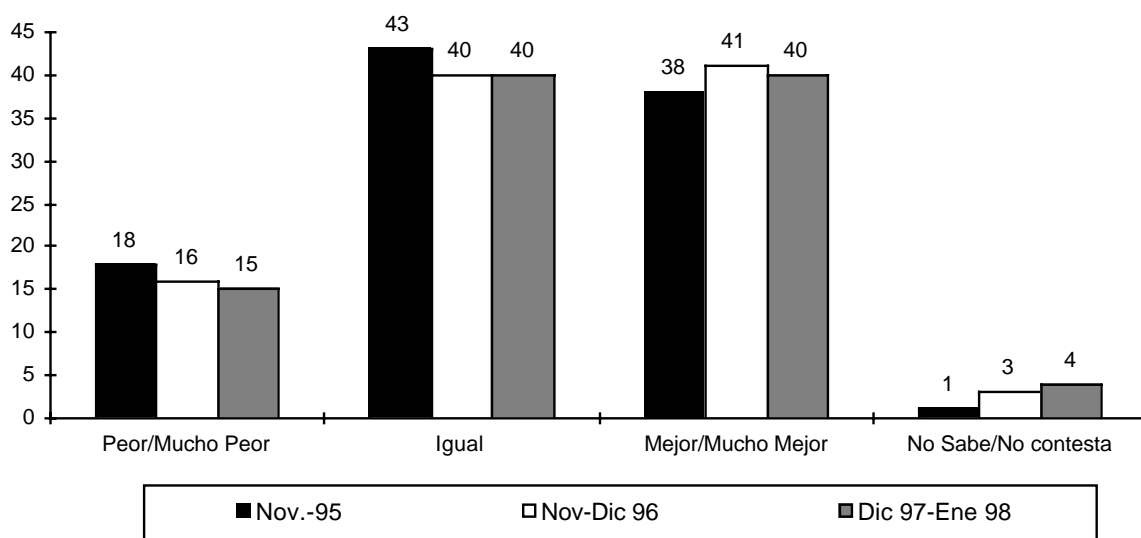

Fuente: CEP, Estudios Nacionales de Opinión Pública.

El Gráfico Nº 10 permite apreciar la evolución de las percepciones positivas y negativas respecto del futuro económico personal a un año plazo. Con relación a la medición anterior se observa que el porcentaje de encuestados que piensa que su situación económica mejorará en un año se mantiene estable y sigue estando entre los más bajos de la serie (42%). El grupo que cree que su situación económica será peor en un año también se mantiene estable alcanzando un 14%.

GRÁFICO Nº 10 PENSANDO EN EL FUTURO, ¿CÓMO CREE QUE SERÁ SU SITUACIÓN ECONÓMICA EN UN AÑO MÁS?
(Evolución) (En porcentaje)

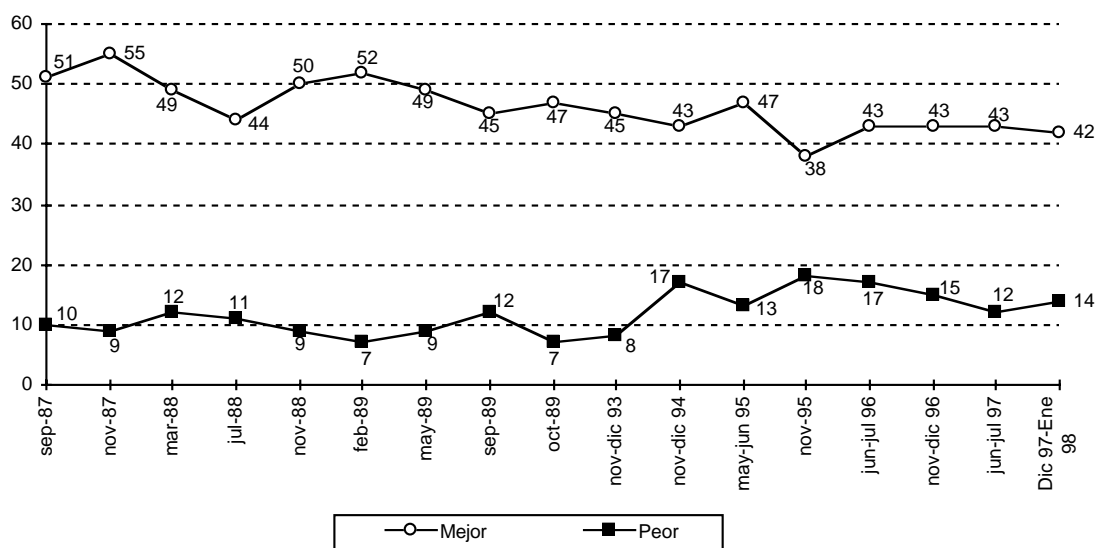

Nota: Al hacer comparaciones temporales, se ha usado la información obtenida de la población urbana de las últimas siete muestras.

Fuente: CEP, Estudios de Opinión Pública.

Al desagregar los datos según el área de residencia del encuestado, se observa que los más pesimistas con respecto al futuro son los habitantes de la zona norte del país, donde un 20% de ellos opina que su situación económica personal en un año más será peor o mucho peor que la actual. Los habitantes del centro del país aparecen como los más optimistas respecto de su propia situación económica futura.

GRÁFICO Nº 11 PENSANDO EN EL FUTURO, ¿CÓMO CREE QUE SERÁ SU SITUACIÓN ECONÓMICA EN UN AÑO MÁS?
(Según área geográfica) (En porcentaje)

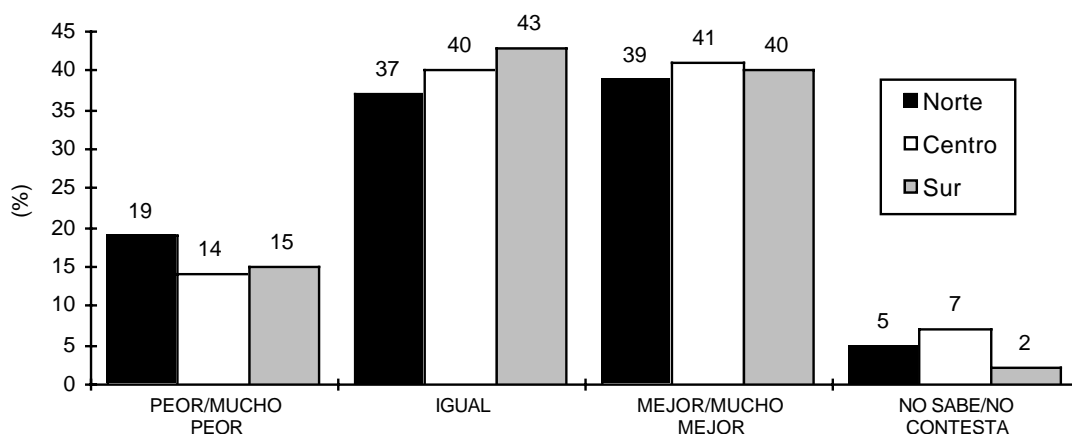

Fuente: CEP, Estudio Nacional de Opinión Pública, diciembre 1997 - enero 1998

El gráfico siguiente muestra la evolución de las expectativas económicas positivas comparando áreas rurales y urbanas.

GRÁFICO Nº 12 PENSANDO EN EL FUTURO, ¿CÓMO CREE QUE SERÁ SU SITUACIÓN ECONÓMICA EN UN AÑO MÁS?
(Evolución Urbano/Rural) (En porcentaje)

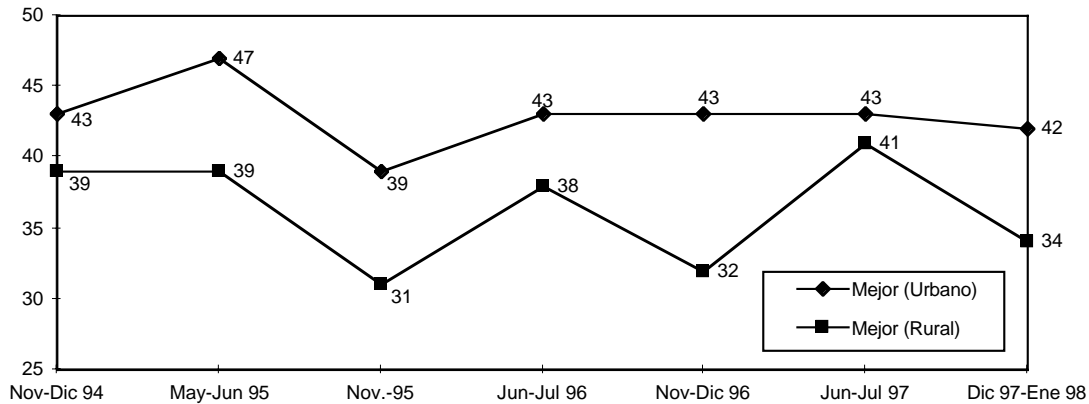

Fuente: CEP, Estudios Nacionales de Opinión Pública.

El cambio más interesante en este gráfico es el descenso de las expectativas positivas de las zonas rurales del país.

Al igual que en mediciones anteriores, se complementó la información anterior consultando a la población respecto de su percepción de la evolución general de Chile. Se puede apreciar que el 39% de la población encuestada cree que el país está progresando; un 42% cree que Chile en el momento actual está estancado, y un 15% lo considera en decadencia. Es así como, un 80% de la población se encuentra dividida entre aquellos que piensan que el país está progresando y aquellos que consideran que está estancado. Si consideramos toda la muestra, 2 de cada 3 chilenos tiene una visión negativa sobre la evolución general del país y aquellos que consideran que el país está en decadencia alcanza la cifra más alta del período analizado.

GRÁFICO Nº 13 ¿USTED CREE QUE EN EL MOMENTO ACTUAL CHILE ESTÁ: PROGRESANDO, ESTANCADO O EN DECADENCIA?
(Total Muestra) (En porcentaje)

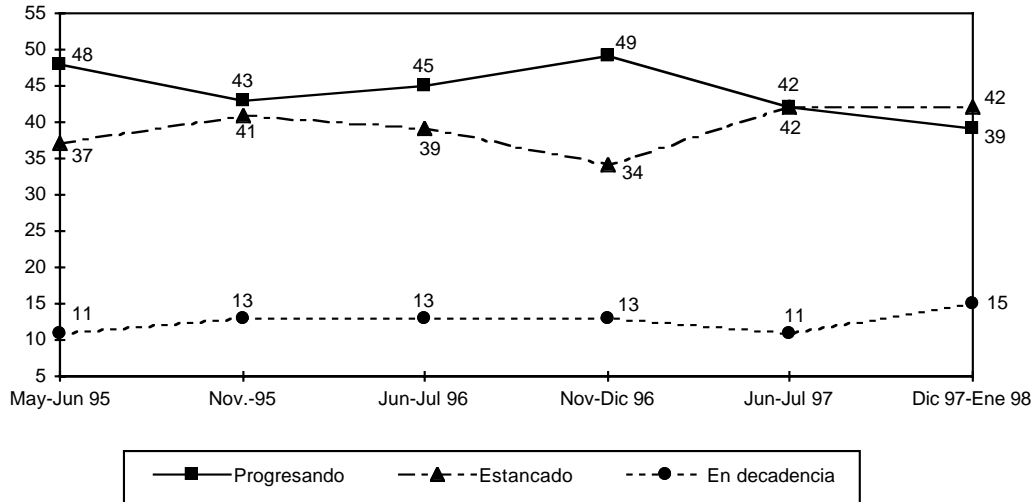

Fuente: CEP, Estudios Nacionales de Opinión Pública.

Al analizar los datos por zona geográfica y en relación a mediciones anteriores se observa un sector rural cada vez más pesimista. Casi un 20% de éstos estima que el país está en decadencia, la cifra más alta desde noviembre de 1994.

GRÁFICO Nº 14 ¿USTED CREE QUE EN EL MOMENTO ACTUAL, CHILE ESTÁ: PROGRESANDO, ESTANCADO O EN DECADENCIA?
(Zonas rurales) (En porcentaje)

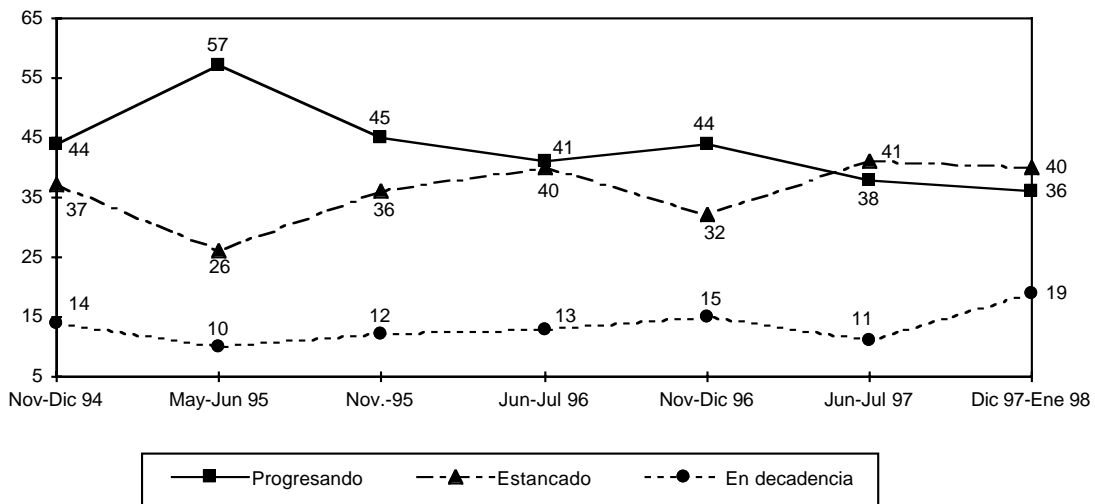

Fuente: CEP, Estudios Nacionales de Opinión Pública.

GRÁFICO Nº 15 ¿USTED CREE QUE EN EL MOMENTO ACTUAL, CHILE ESTÁ: PROGRESANDO, ESTANCADO O EN DECADENCIA?
(Zonas urbanas) (En porcentaje)

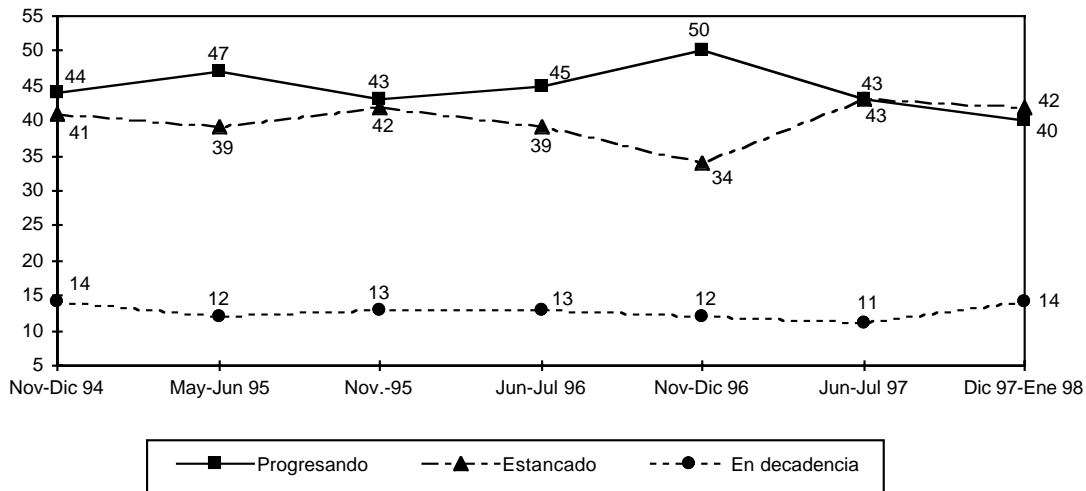

Fuente: CEP, Estudios Nacionales de Opinión Pública.

En las zonas urbanas sucede algo parecido. En relación a 1 año atrás el grupo que piensa que el país está progresando cae de 50% a 42% y aquellos que estiman que está estancado crece de 34% a 40%.

Al desglosar los datos por edad se observa que los jóvenes son los más optimistas: un 46% de ellos piensa que el país está progresando y ésta cifra cae a 32% entre aquellos que tienen 55 años o más.

4. Evaluación del Gobierno de Eduardo Frei

4.1 Evaluación general

Tal como se ha hecho en mediciones anteriores, se preguntó a los encuestados: ¿Usted aprueba o desaprueba la forma como está conduciendo Eduardo Frei el Gobierno?

Como puede apreciarse a partir del gráfico 16, sólo un tercio de los encuestados aprueba, un 37% desaprueba, un 21% no aprueba ni desaprueba y un 9% no sabe o no contesta.

GRÁFICO Nº 16 ¿USTED APRUEBA O DESAPRUEBA LA FORMA CÓMO ESTÁ CONDUCIENDO EDUARDO FREI EL GOBIERNO?
(Total Muestra) (En porcentaje)

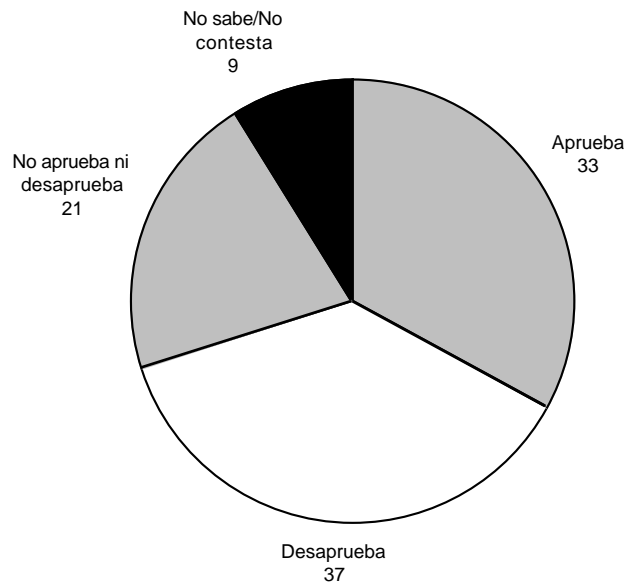

Fuente: CEP, Estudio Nacional de Opinión Pública, diciembre 1997- enero 1998.

El Gráfico Nº 17 muestra la tendencia que ha observado esta pregunta desde mediados del 95 a la fecha. La aprobación al Gobierno cae en 15 puntos porcentuales en los últimos dos años y medio (porcentaje de aprobación va del 48% en mayo-junio de 1995 a 33% en la presente medición). A su vez, la desaprobación aumenta en catorce puntos porcentuales en el mismo período.

GRÁFICO Nº 17 ¿USTED APRUEBA O DESAPRUEBA LA FORMA COMO ESTÁ CONDUCIENDO EDUARDO FREI EL GOBIERNO?
(Evolución) (Total Muestra) (En porcentaje)

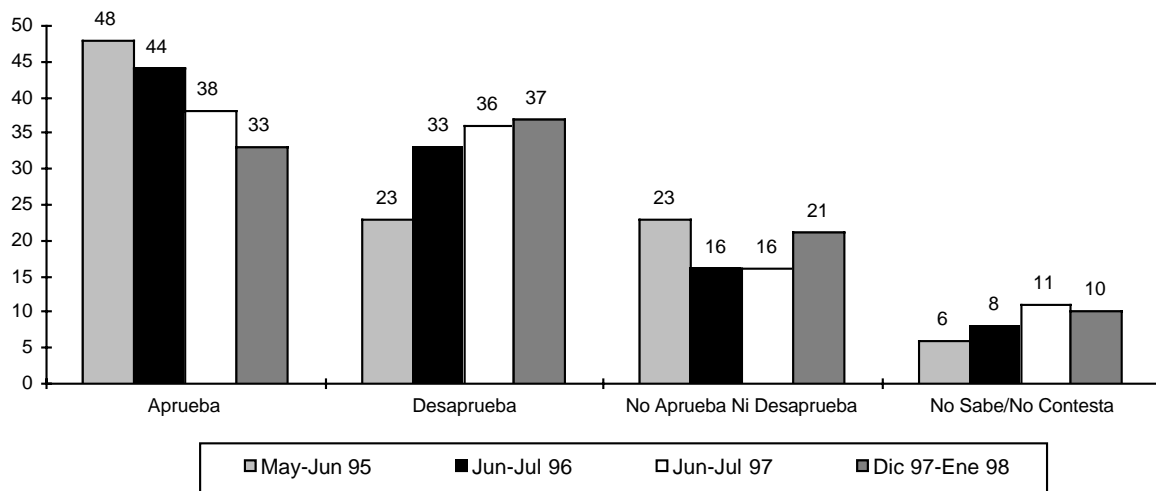

Fuente: CEP, Estudios Nacionales de Opinión Pública.

Al desagregar los datos por zona (urbano o rural) se puede apreciar que la baja en la aprobación total se debe tanto a una caída paulatina de la aprobación en los sectores rurales como en las áreas urbanas. Lo mismo sucede con la desaprobación: el aumento paulatino de ésta se registra en las áreas urbanas como en las rurales. En todo caso, los niveles actuales de aprobación son mucho mayores en el sector rural que en el urbano (45% vs. 31%) y lo inverso sucede con la desaprobación: en términos absolutos los rurales desaprueban menos que los urbanos.

GRÁFICO Nº 18 ¿USTED APRUEBA O DESAPRUEBA LA FORMA COMO ESTÁ CONDUCIENDO EDUARDO FREI EL GOBIERNO?
(Sector urbano y rural) (En porcentaje)

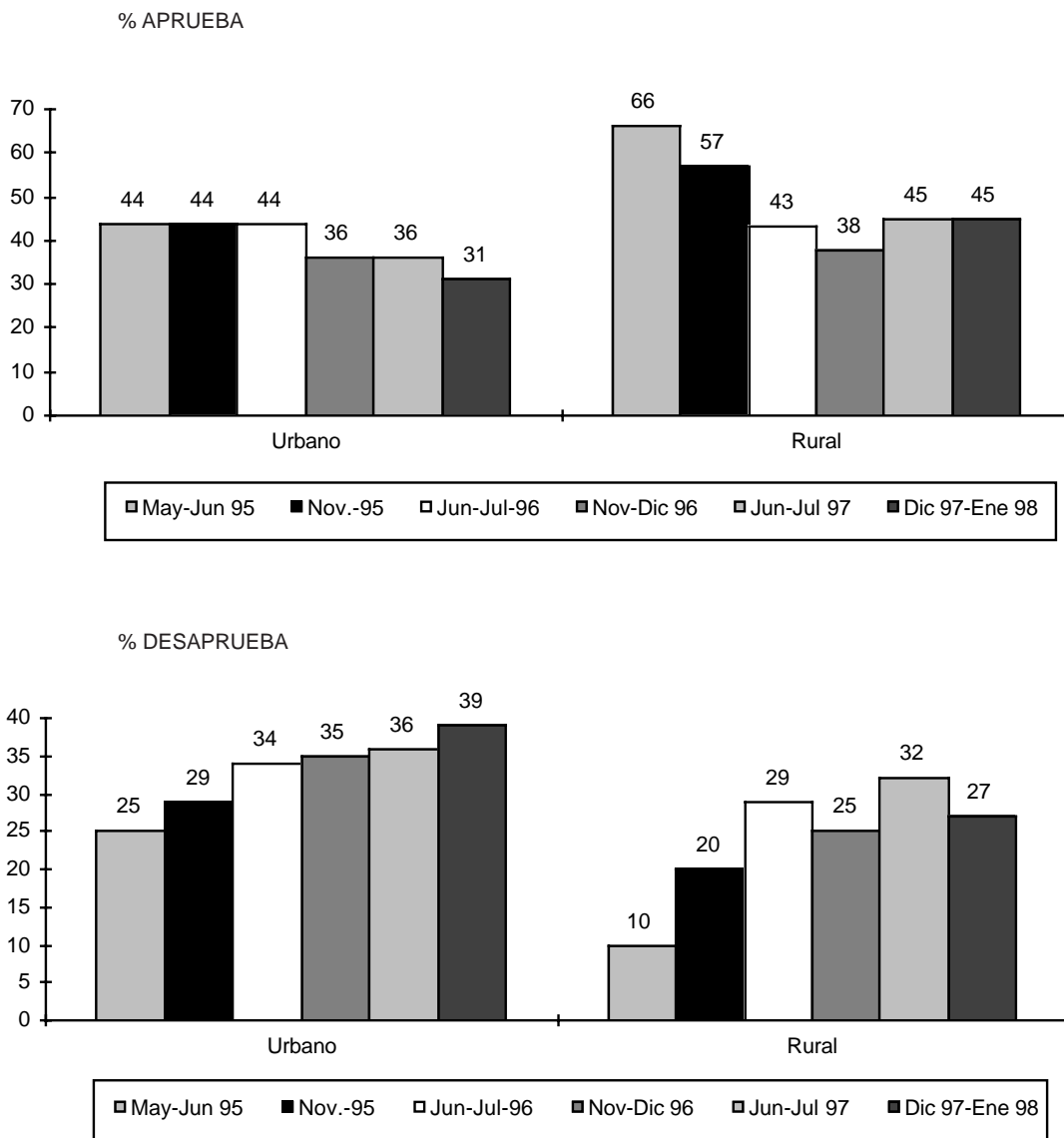

Fuente: CEP, Estudios Nacionales de Opinión Pública.

Si se analizan los datos de aprobación del Gobierno según la tendencia política¹ de los encuestados, se descubre que aquellos que menos aprueban son los que se identifican con los comunistas u otros con sólo un 18% de aprobación, le siguen los que no se autodefinen con ninguna tendencia política (21%), luego los que se identifican con la oposición (23%) y por último el grupo que simpatiza con la concertación con un 56% de aprobación.

Al comparar el nivel de aprobación que registran los presidentes Aylwin y Frei luego de alrededor de 3 años y medio de mandato, se observa que en las zonas urbanas, Frei no sólo muestra una aprobación bastante inferior, sino que además, su desaprobación es muy superior a la del presidente Aylwin en ese momento de su gobierno.

GRÁFICO N° 19 ¿USTED APRUEBA O DESAPRUEBA LA FORMA COMO ESTÁ CONDUCIENDO ... EL GOBIERNO?
Comparación Aylwin (diciembre 1993)/Frei (dic. 97- ene. 98)
(En porcentaje)

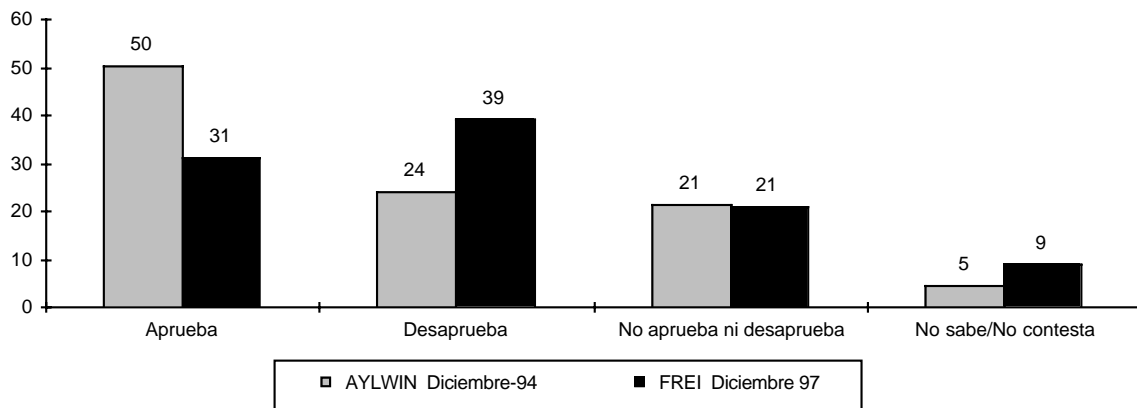

Nota: Al hacer comparaciones temporales, se ha usado la información obtenida de la población urbana de la muestra de dic. 97-ene. 98.

Fuente: CEP, Estudios de Opinión Pública.

4.2 Comparación entre expectativas económicas y aprobación del Gobierno

En el Gráfico N° 20 se observa que durante todo el Gobierno de Patricio Aylwin existió una fuerte correlación positiva entre expectativas económicas personales y grado de aprobación al Gobierno. Así, tal como se esperaba, a medida que aumenta el número de personas que esperan que su situación económica mejore, aumenta también la aprobación a la conducción del Gobierno. Esta relación se ha quebrado 2 veces durante el Gobierno de Frei. Mientras las expectativas positivas se mantienen relativamente estables desde mayo-junio 95, la aprobación cae paulatinamente.

¹ En esta medición se agregaron dos nuevas categorías de respuesta a la pregunta sobre adhesión a tendencia política: oposición, concertación, comunistas, otros y ninguna de ellas, alternativa que el encuestador no lee. Por lo mismo no es posible hacer comparaciones con mediciones anteriores.

GRÁFICO N° 20 APROBACIÓN DEL GOBIERNO Y EXPECTATIVAS ECONÓMICAS A UN AÑO PLAZO (Evolución) (En porcentaje)

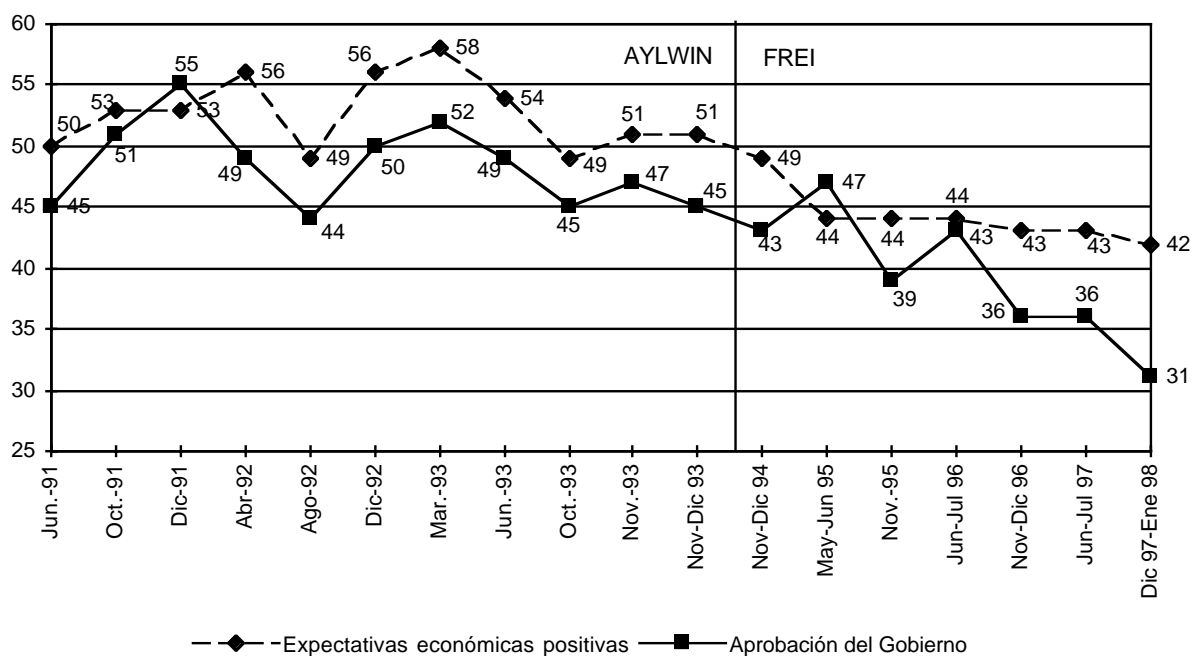

Nota: Al hacer comparaciones temporales, se ha usado la información obtenida de la población urbana de las últimas siete muestras.

Fuente: CEP, Estudios de Opinión Pública.

5. Preferencias políticas de la población

5.1 Identificación Concertación-Oposición-Comunistas

La clásica pregunta sobre identificación con tendencias políticas ha sido modificada en esta medición para incluir a aquellos que lo hacen con los comunistas. La pregunta que se realizó es la siguiente: "Ahora, de las siguientes tendencias políticas, ¿con cuál Ud. se identifica o simpatiza más?, ¿con la oposición, con la Concertación o con los comunistas?" Esta pregunta se realiza en dos etapas: a quienes contestan ninguna de ellas, no sabe o no contesta, se les insiste preguntándoles: bien, ¿y de cuál de las tendencias se siente un poco más cercano? Luego se combinan ambas respuestas.

Los resultados se muestran en el Gráfico N° 21.

GRÁFICO Nº 21 ¿CON CUÁL TENDENCIA POLÍTICA SE IDENTIFICA MÁS: CON LA OPOSICIÓN, CON LA CONCERTACIÓN O CON LOS COMUNISTAS?
(Total menciones) (En porcentaje)

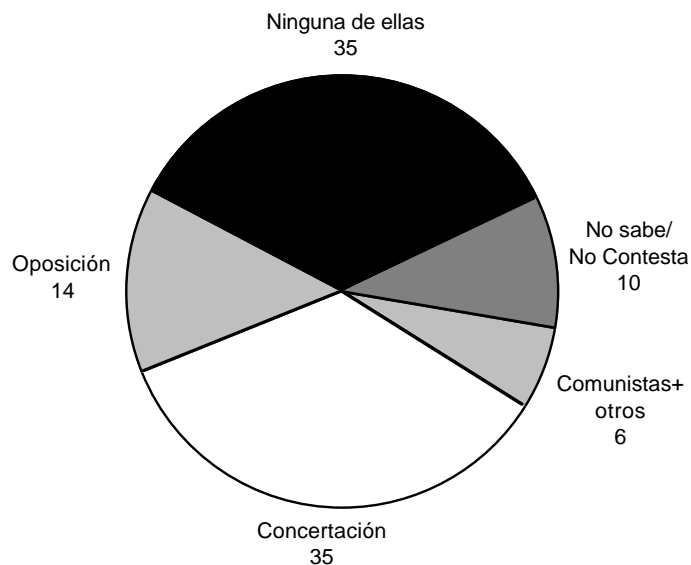

Fuente: CEP, Estudio Nacional de Opinión Pública, diciembre 1997- enero 1998.

Este gráfico muestra que un 35% de los encuestados se identifica con la Concertación, la misma proporción con ninguna de las tendencias, sólo un 14% con la oposición, un 6% con los comunistas y “otros” y un 10% no sabe o no responde.

Desagregando los datos de acuerdo a la identificación con posiciones políticas de la población, se obtiene el siguiente cuadro.

CUADRO Nº 5 TENDENCIA POLÍTICA Y POSICIÓN POLÍTICA
(En porcentaje)

	Oposición	Concertación	Comunistas	Otros	Ninguna de ellas	No Sabe	No Contesta
Derecha	36	10	1	22	8	6	8
Centro Derecha	18	7	3		1	1	3
Centro	3	11		10	2	2	
Centro Izquierda	2	23	17	5	3	3	2
Izquierda	6	13	72	15	2	8	2
Independiente	26	18	3	42	14	21	10
Ninguna	7	11	3	6	63	19	25
No Sabe	3	5			5	37	4
No Contesta		1			1	4	45

Fuente: CEP, Estudio Nacional de Opinión Pública, diciembre 1997- enero 1998.

Aquellos que se identifican con la oposición se componen en un 54% de personas de derecha y centro derecha y un 26% de independientes. Por otra parte, el grupo que simpatiza con la Concertación se compone en un 36% de personas de izquierda y centro izquierda, un 17% de personas de derecha y centro derecha y 11% de centro. Un 72% de los que se identifican con los comunistas se dicen de izquierda. En la categoría otros se tiene un 22% de derecha, un 15% de izquierda y un 42 de independientes. Un 63% de los que no se definen con ninguna tendencia política tampoco se definen con alguna posición política.

5.2 Identificación con posiciones políticas

La pregunta respecto de la identificación con posiciones políticas se refiere a las corrientes políticas tradicionales de derecha, centro, izquierda e independientes.

El gráfico siguiente muestra los resultados para el total de la muestra:

GRÁFICO N° 22 ¿CON CUÁL POSICIÓN POLÍTICA SE IDENTIFICA O SIMPATIZA USTED MÁS?
(Total menciones) (En porcentaje)

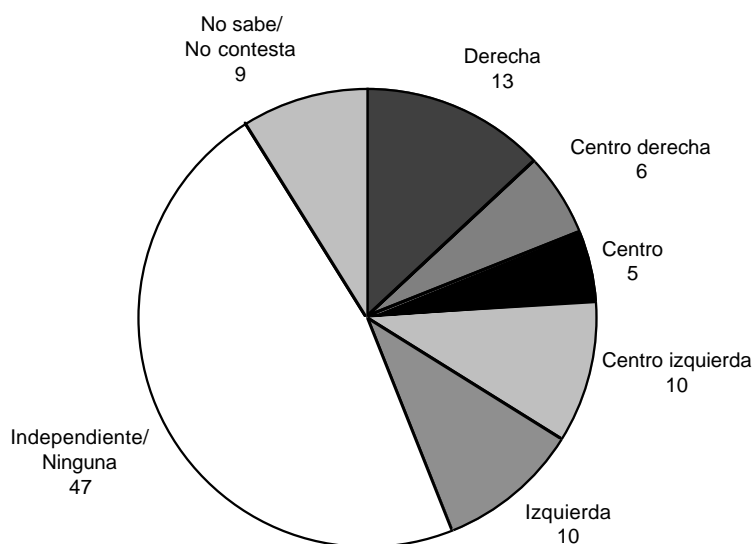

Fuente: CEP, Estudio Nacional de Opinión Pública, diciembre 1997- enero 1998.

De acuerdo a la encuesta, el 19% de la población se considera de derecha o centro derecha; un 5% se ubica en el centro, un 20% se considera de izquierda o centro izquierda, y un 47% lo forman quienes se declaran independientes y quienes no adhieren a ninguna posición política. Un 9% no sabe o no contesta.

Si se comparan los datos totales de los últimos tres años, se observa que cae la identificación con todas las posiciones políticas y aumentan fuertemente los independientes (incluyendo a quienes contestan ninguna, no sabe y no contesta). Destaca así mismo la brusca caída del centro político, hoy día casi inexistente como concepto. (Véase Gráfico N° 23.)

GRÁFICO Nº 23 ¿CON CUÁL POSICIÓN POLÍTICA SE IDENTIFICA O SIMPATIZA USTED MÁS?
(Total Muestra) (En porcentaje) (Total menciones)

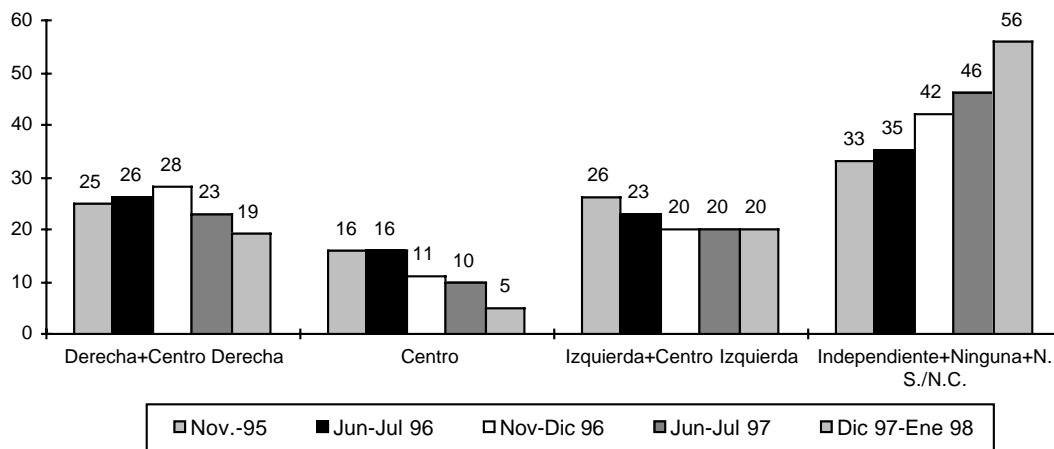

Fuente: CEP, Estudios Nacionales de Opinión Pública.

La evolución de la identificación con posiciones políticas en los últimos años, para la parte urbana de la muestra, se puede ver en el cuadro siguiente:

CUADRO Nº 6 ¿CON CUÁL POSICIÓN POLÍTICA SE IDENTIFICA MÁS?
(Evolución) (En porcentaje) (Total menciones)

	Derecha Centro Der.	Centro	Izquierda Centro Izq.	Independientes + Ninguna + N.C./N.S
Junio 90	14	25	29	32
Octubre 90	15	30	28	27
Diciembre 90	13	30	24	33
Marzo 91	18	29	21	33
Julio 91	13	23	24	39
Octubre 91	20	33	23	24
Diciembre 91	22	31	23	24
Abril 92	19	25	24	32
Agosto 92	23	22	31	24
Diciembre 92	27	22	37	14
Marzo 93	23	25	34	19
Junio 93	23	20	36	21
Octubre 93	29	19	33	19
Noviembre 93	26	20	34	20
Nov-Dic 93	28	18	37	17
Nov-Dic 94	28	17	28	26
May-Jun 95	25	16	24	35
Noviembre 95	25	16	26	33
Jun-Jul 96	26	16	24	34
Nov-Dic 96	28	11	22	40
Jun-Jul 97	22	10	21	47
Dic 97-Ene 98	19	5	20	56

Nota: Al hacer comparaciones temporales, se ha usado la información obtenida de la población urbana de las últimas siete muestras.

Fuente: CEP, Estudios de Opinión Pública.

La tabla nos muestra cómo el tercio que se identificaba con el centro político a finales de 1990 ha ido disminuyendo paulatinamente para llegar a ser casi inexistente 7 años después. También se observa una baja en la identificación con la izquierda y centro izquierda desde aproximadamente un tercio a sólo un quinto. La baja en el centro y la izquierda ha causado un aumento importante del grupo que no se identifica con ninguna posición política y los independientes, hoy en día la principal fuerza política con un 56%. La derecha ha aumentado levemente su identificación en los últimos 7 años alcanzando a un 20% de la población.

Se incluyó además en esta medición otra pregunta sobre posición política, con la idea de que las personas se ubicarán con la posición política que **menos** los identificaba.

Ante la pregunta ¿Con cuál posición política se identifica **menos** o con cual posición simpatiza **menos** usted? y considerando la insistencia que se realiza para este tipo de preguntas, un 30% dice que se identifica menos con la izquierda y un 20% con la derecha. Un 28% dice con ninguna, es decir que no tiene un rechazo mayor hacia ninguna posición política. Los resultados de esta pregunta se resumen en el siguiente gráfico.

GRÁFICO Nº 24 ¿CON CUÁL POSICIÓN POLÍTICA SE IDENTIFICA MENOS O CON CUÁL POSICIÓN SIMPATIZA MENOS USTED?
(Total menciones en el total de la muestra) (En porcentaje)

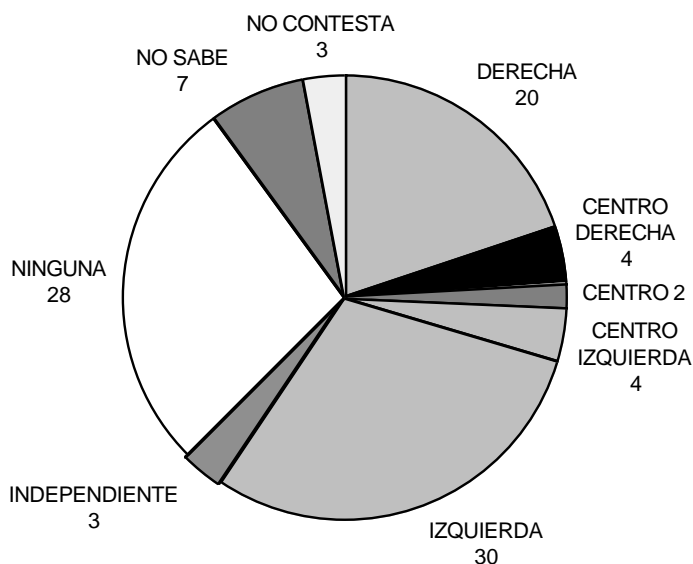

Fuente: CEP, Estudio Nacional de Opinión Pública, junio-julio 1997.

Es interesante notar que un 79% de los que dicen simpatizar con la derecha dicen no simpatizar con la izquierda, un 58% de los que dicen simpatizar con el centro dicen no simpatizar con la izquierda. Por otro lado, un 76% de aquellos que simpatizan con la izquierda se identifican menos con la derecha y un 48% de los que se dicen independientes simpatizan menos con la izquierda. Un 85% de aquellos que son indiferentes a la hora de simpatizar con alguna posición política también lo son para no simpatizar con una posición política.

5.3 Adhesión a partidos políticos

También se preguntó ¿Con cuál de los siguientes partidos políticos se identifica más usted? La pregunta se formuló en dos etapas, dando una segunda opción a quienes no se pronunciaron en la primera, y luego sumando el total de las menciones.

Como se observa en el gráfico siguiente, se observa bastante estabilidad en la identificación con los diferentes partidos políticos. En el último año y medio, la mayoría de los ellos mantiene su participación. La única excepción es la UDI, que coincidente con un mayor apoyo electoral en las parlamentarias de diciembre de 1997 observa un leve aumento de sus simpatizantes.

GRÁFICO Nº 25 ¿CON CUÁL DE LOS SIGUIENTES PARTIDOS POLÍTICOS SE IDENTIFICA MÁS USTED?
(Evolución) (Total menciones) (En porcentaje)

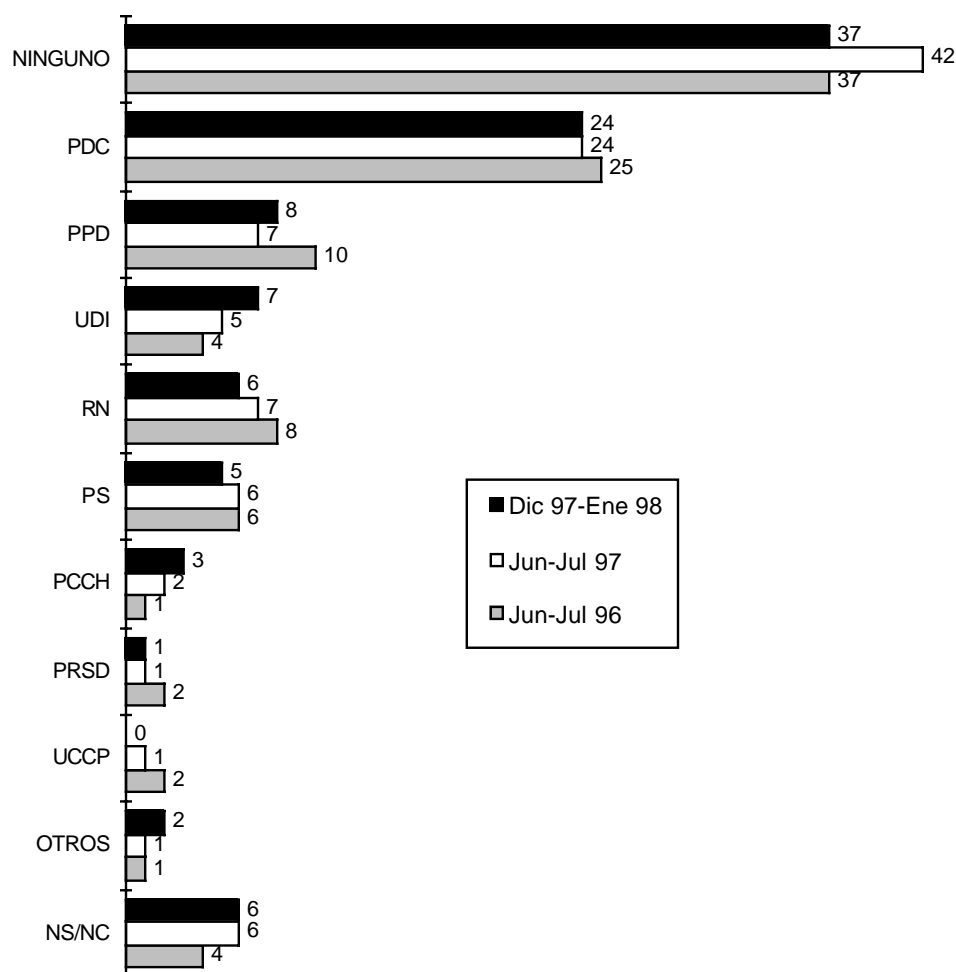

Nota: La información que aquí se entrega no puede ser cotejada con los resultados efectivos por partido porque el votante nunca tiene a su disposición las opciones electorales que la pregunta de la encuesta ofrece.

Fuente: CEP, Estudios Nacionales de Opinión Pública.

Los resultados comparados muestran (para las zonas urbanas) que si bien el Partido Demócrata Cristiano sigue siendo la primera fuerza política del país, las preferencias por éste han caído a casi la mitad desde finales de 1991 en los últimos tres años y medio, desde 41 a 23%. Por otro lado, los que no se identifican con partido político alguno se han duplicado en el mismo período. La evolución general de las preferencias por partidos políticos se muestra en el cuadro siguiente:

CUADRO N° 7 ¿CON CUÁL DE LOS SIGUIENTES PARTIDOS POLÍTICOS SE IDENTIFICA MÁS USTED?
(Evolución) (Total menciones) (Urbanas) (En porcentaje)

	Dic. 91	Abr. 92	Ago. 92	Dic. 92	Mar. 93	Jun. 93	Nov. 93	Nov-Dic 93	Nov-Dic 94	May-Jun 95	Nov. 95	Jun-Jul 96	Nov-Dic 96	Jun-Jul 97	Dic. 97 Ene. 98
PDC	41	35	30	40	36	42	41	45	32	32	28	24	23	22	23
PPD	5	8	8	10	11	9	8	7	11	8	8	11	8	7	8
RN	8	5	10	9	7	8	11	9	10	7	7	8	8	6	7
UDI	9	7	6	8	6	4	5	8	5	5	4	4	8	5	8
PS	7	8	6	7	9	6	5	6	7	5	7	6	6	7	6
UCCP	4	6	6	7	5	4	2	3	3	2	3	3	1	1	0
PCCH	2	2	4	2	2	2	2	2	2	1	2	2	2	2	3
PRSD									3	1	2	2	1	1	1
OTROS	1	1	2	1	1	2	2	2	2			1	2	1	2
Ninguno+No sabe															
+No Contesta	21	23	22	14	20	22	19	17	21	35	38	40	42	48	42

Nota 1: La información que aquí se entrega no puede ser cotejada con los resultados efectivos por partido porque el votante nunca tiene a su disposición las opciones electorales que la pregunta de la encuesta le ofrece.

Nota 2: Al hacer comparaciones temporales, se ha usado la información obtenida de la población urbana de las últimas siete muestras.

Fuente: CEP, Estudios de Opinión Pública.

Al cruzar los datos de las preferencias por partidos, con las posiciones políticas con que se identifica la población, se puede trazar un perfil de la distribución de las distintas corrientes al interior de los partidos, como se muestra en el Cuadro N° 8.

CUADRO N° 8 PARTIDOS/POSICIONES POLÍTICAS
(En porcentaje)

	Derecha	Centro derecha	Centro	Centro izquierda	Izquierda	Indep.	Ninguna	No sabe	No contesta
PDC	29	29	60	48	19	24	9	27	10
UDI	26	19	2	1	2	15	1		
PCCH		1	1	5	20	1			
RN	18	33	3	1	1	8	1	4	
PS	2	1	3	15	23	2		3	2
PRSD	1		1	4	3	1		1	
UCL		2		1	1	1			
AHV		2	2		5	3			
P.SUR	1								
UCCP						1		1	
PPD	4	5	9	21	15	8	1	16	
Ninguno	15	8	16	5	8	32	84	28	27
No sabe	2		1	1	2	2	1	18	4
No contesta	2		2		1	1	2	1	58

Fuente: CEP, Estudio Nacional de Opinión Pública, diciembre 1997- enero 1998.

De acuerdo al cuadro anterior, se puede apreciar que entre quienes se consideran de derecha, un 29% simpatiza con la Democracia Cristiana, un 26% con la UDI y un 18% con RN. Llama la atención el aumento de los simpatizantes de UDI en este grupo, desde un 16% en junio - julio 1997 a 26% en la presente medición. Es destacable la caída en el número de personas de la derecha que dicen no simpatizar con partido político alguno: desde 37% en junio de 1996 a 15% en esta medición.

Entre aquellos que se autodefinen de centro derecha, un 33% simpatiza con Renovación Nacional, un 29% con el PDC y un 19% con la UDI. Llama la atención el alza de los adherentes a RN y al PDC dentro de este grupo, en comparación a la medición de junio-julio 97.

Entre los que se definen de centro la mayoría absoluta la tienen los que se identifican con el PDC (60%), seguidos de los que no se identifican con ningún partido (16%) y el PPD con un 9%. Los de centro que se identifican con RN y la UDI suman sólo un 5%.

En la centro izquierda, tras la Democracia Cristiana (48%), aparecen el PPD con 21% y el Partido Socialista de Chile con 15%.

En la izquierda, el orden de preferencias es Partido Socialista (23%), Partido Comunista de Chile (20%), Partido Demócrata Cristiano (19%) y Partido Por la Democracia (15%).

Si se analiza la identificación política de los adherentes a los partidos (Cuadro N° 9) se observa que: la DC se compone de un 22% de personas de derecha o centro derecha, casi un tercio de izquierda o centro izquierda, 13% de centro, un 28% que combina independientes y ninguna y un 8% no sabe o no contesta. En la UDI un 59% se define como de derecha o centro derecha un 37% independiente y ninguna. En el PCCH un 85% es de izquierda o centro izquierda. En RN un 65% es de derecha o centro derecha y un 26% independiente o ninguna. En el PS un 78% se identifica con la izquierda o centro izquierda. En el PRSD un 64% es de izquierda o centro izquierda. En la UCCP un 76% se dice independiente o ninguna. El PPD se conforma en su mayoría por personas de izquierda o centro izquierda (48%) y un 23% independiente o ninguna. Es interesante mencionar que la mayoría de los que declaran no simpatizar con algún partido político tampoco tienen una posición política definida.

CUADRO N° 9 COMPOSICIÓN POLÍTICA DE LOS PARTIDOS
(En porcentaje)

	PDC	UDI	PCCH	RN	PS	PRSD	UCL	AHV	P.SUR	UCCP	PPD	Ninguno	No Sabe	No Contesta
Derecha	15	44		36	4	11			36		7	5	10	8
Centro Derecha	7	15	2	29	1		22	11			4	1		
Centro	13	2	2	3	3	6		7			6	2	2	3
Centro Izquierda	21	1	17	1	31	35	16				28	1	2	
Izquierda	8	2	68	1	47	29	22	38			20	2	8	5
Independiente	17	34	8	22	7	12	39	44	27	42	18	15	12	8
Ninguna	11	3	3	4					37	34	5	66	15	21
No Sabe	7			4	5	6				24	13	5	47	2
No Contesta	1				1							2	4	54

Fuente: CEP, Estudio Nacional de Opinión Pública, diciembre 1997- enero 1998.

Se incluyó además en esta medición otra pregunta sobre identificación con partidos políticos, con la idea de que las personas dijeran cuál era el partido político que **menos** los identificaba.

Ante la pregunta ¿Con cuál de los siguientes partidos políticos se identifica **menos** o con cual partido simpatiza **menos** usted? y considerando la insistencia que se realiza para este tipo de preguntas, un 29% dice que se identifica menos con el PCCH y un 13% con la UDI. Un 28% dice con ninguno, es decir que no tiene un rechazo mayor hacia ningún partido político. Los resultados de esta pregunta se resumen en el siguiente gráfico.

GRÁFICO Nº 26 ¿CON CUÁL PARTIDO POLÍTICO SE IDENTIFICA **MENOS** O CON CUÁL PARTIDO SIMPATIZA **MENOS** USTED?
(Total menciones en el total de la muestra) (En porcentaje)

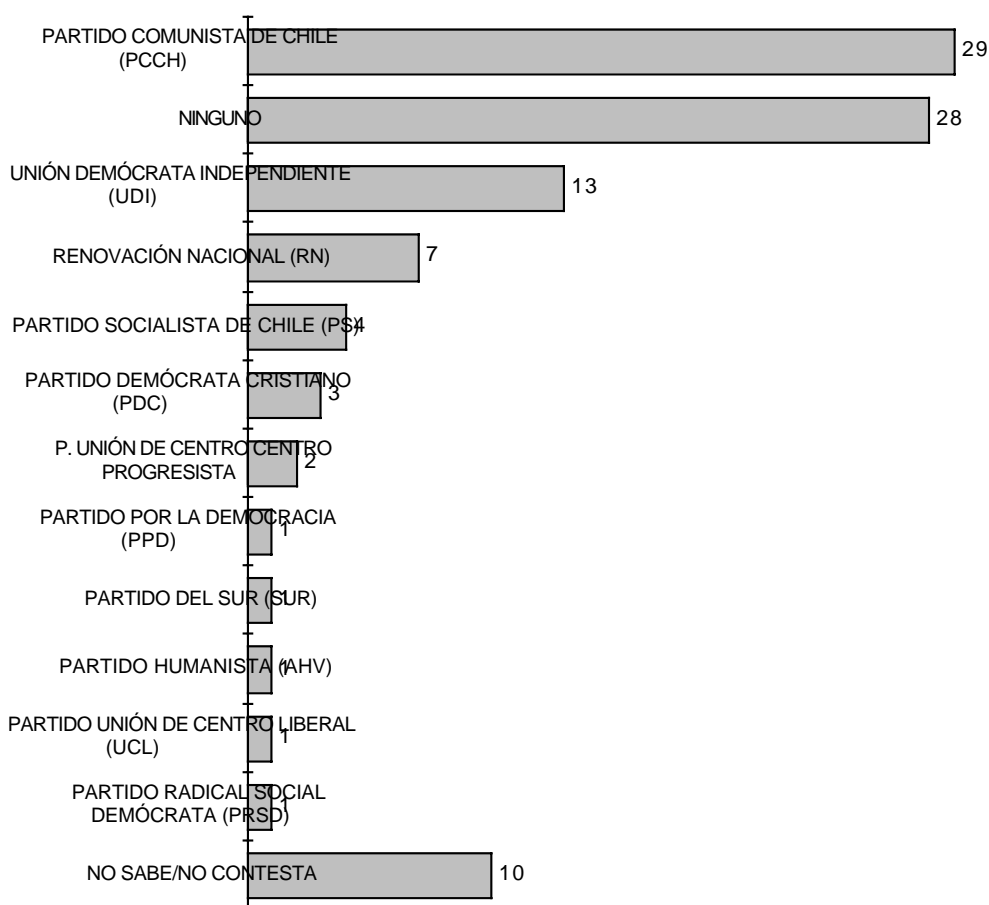

Fuente: CEP, Estudio Nacional de Opinión Pública, junio-julio 1997.

Es interesante notar que un 42% de los que dicen simpatizar con el PDC dicen no simpatizar con el PCCH, un 67% de los que dicen simpatizar con la UDI dicen no simpatizar con el PCCH. Por otro lado, un 62% de aquellos que simpatizan con RN se identifican menos con el PCCH. Un 42% de los que simpatizan con el PS dicen simpatizar menos con la UDI y un 14% de ellos nombra al PCCH. En el PPD las opiniones están más divididas: un 32% nombra a la UDI y un 28% al PCCH. Un 65% de

aquellos que son indiferentes a la hora de simpatizar con algún partido político también lo son para no simpatizar con un partido político y un 13% dice que se identifica menos con el PCCH.

6. Evaluación de personajes políticos

Se consultó a los encuestados su opinión acerca de una serie de personajes relevantes dentro del ambiente político nacional.

La pregunta se hace sobre la base de una lista cerrada de personas y se da al encuestado explícitamente la posibilidad de manifestar si no conoce a la persona o no ha oído hablar de ella. El encuestador recibe las siguientes instrucciones: primero, debe partir leyendo en voz alta la lista según una marca predeterminada aleatoriamente en su cuestionario y de ahí continuar hacia arriba o hacia abajo hasta completarla toda; enseguida, debe registrar si el encuestado no conoce a la persona indicada. De esta manera, no se introduce un sesgo en contra de los últimos de la lista puesto que el orden de mención varía de encuestado en encuestado.

No está de más recalcar el hecho de que evaluación positiva no es lo mismo que adhesión política. Perfectamente puede suceder, y de hecho la práctica así lo ha demostrado, que una figura sea muy bien evaluada por un segmento de la población que en un proceso electoral no estaría dispuesto a votar por ella. Por esto, y también porque en materia de opinión pública el factor sorpresa es crucial, es necesario tener presente que cualquier lucubración predictiva que de los resultados arrojados por estos gráficos pueda realizarse no es más que una hipótesis dentro de un contexto esencialmente volátil.

6.1 Evaluación general favorable

El siguiente gráfico (Nº 27) permite visualizar la evaluación favorable (% que evalúa positiva o muy positivamente) y negativa (% que evalúa negativa o muy negativamente) que tiene cada uno de los personajes políticos listados, entre las personas que los conocen y manifiestan opinión sobre ellos.²

De acuerdo al gráfico siguiente, los personajes políticos mejor evaluados por el total de la población (porcentaje de encuestados que evalúan favorablemente, dentro de quienes los conocen) figuran Joaquín Lavín, Ricardo Lagos, Gabriel Valdés, Soledad Alvear, Jaime Ravinet y Eduardo Frei R-T. en ese orden.

Los personajes con mayor evaluación negativa son Gladys Marín, Sergio Onofre Jarpa, Francisco Javier Errázuriz y Jovino Novoa. En los tres primeros casos la evaluación negativa supera ampliamente la positiva. Para Jovino Novoa la evaluación negativa supera levemente a la positiva.

² Los porcentajes reflejados en el gráfico se calculan sobre el número de personas que manifiestan opinión sobre el personaje mencionado; es decir, para cada personaje se elimina del cálculo a las personas que manifiestan no conocer a la persona, no saber cómo evaluarla y aquellas que se niegan a contestar.

GRÁFICO Nº 27 EVALUACIÓN DE PERSONAJES POLÍTICOS
(% DE OPINIÓN POSITIVA Y NEGATIVA ENTRE QUIENES MANIFIESTAN OPINIÓN)
(Total Muestra)

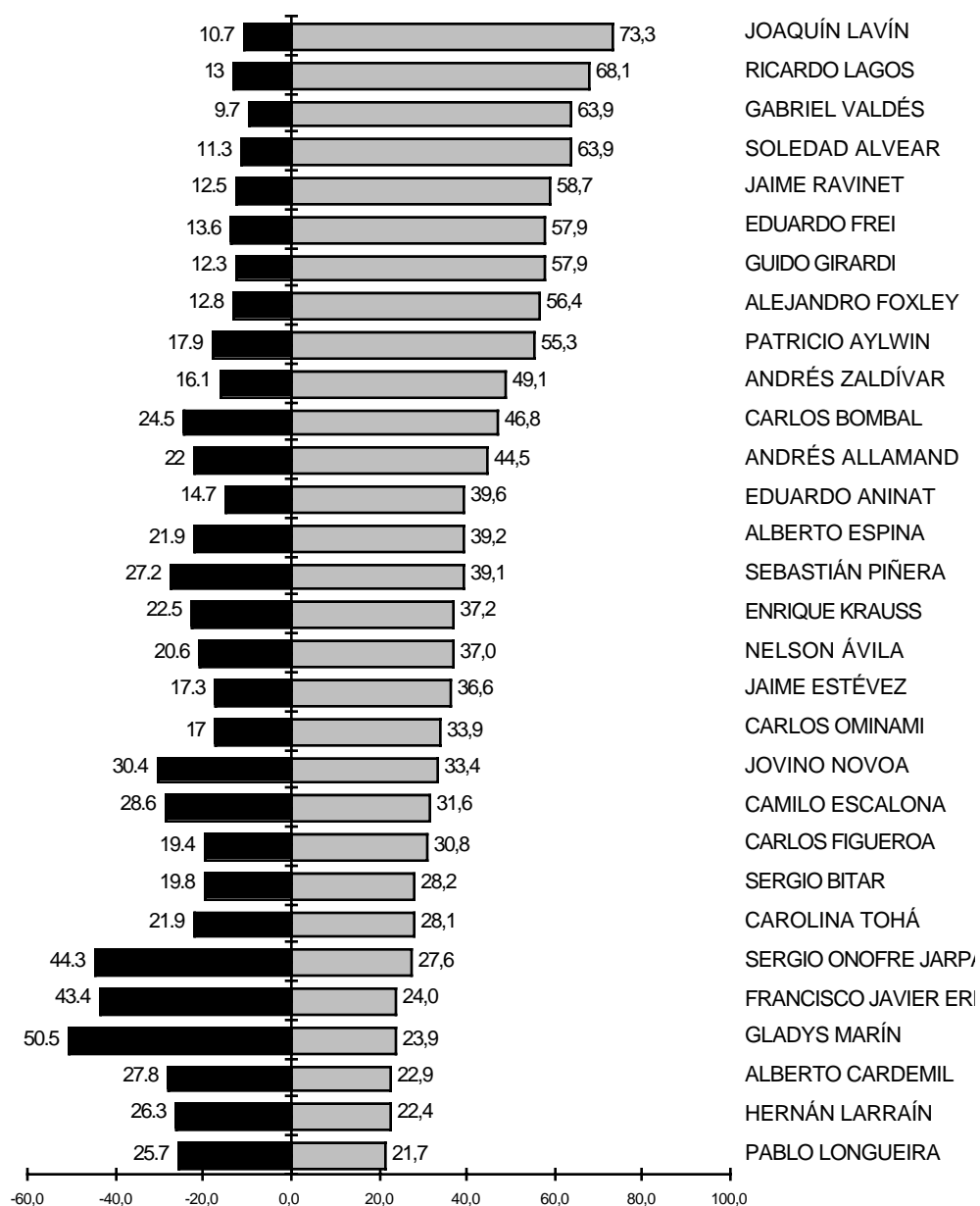

Fuente: CEP, Estudio Nacional de Opinión Pública, junio-julio 1997.

En el siguiente gráfico se puede observar la combinación de las variables evaluación positiva y grado de conocimiento, entre quienes manifiestan opinión de los personajes mencionados.

GRÁFICO Nº 28 EVALUACIÓN DE PERSONAJES POLÍTICOS
(% DE OPINIÓN POSITIVA Y GRADO DE CONOCIMIENTO ENTRE QUIENES MANIFIESTAN OPINIÓN)
(Total Muestra)

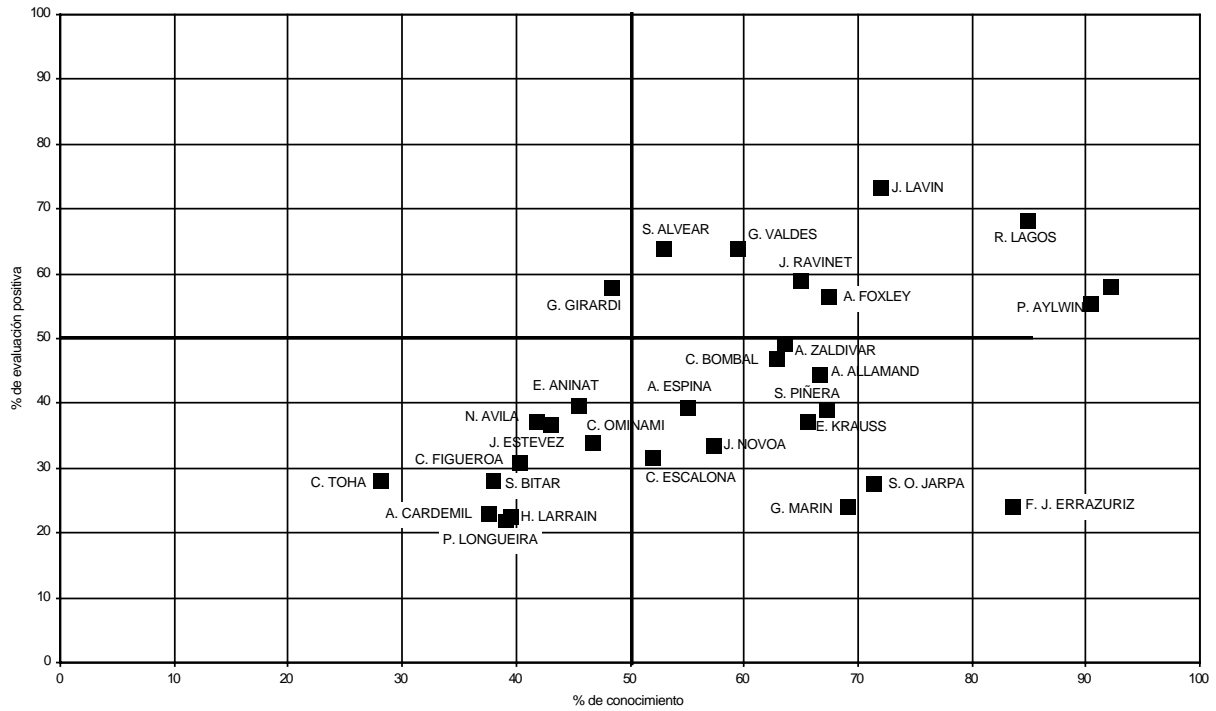

Fuente: CEP, Estudio Nacional de Opinión Pública, diciembre 1997- enero 1998.

El Primer Mandatario, Eduardo Frei, y el ex presidente Patricio Aylwin siguen siendo en el país los hombres públicos más conocidos, en que más de 9 de cada 10 encuestados los conoce. El mejor evaluado es el alcalde de Las Condes, Joaquín Lavín, seguido del Ministro de OO.PP., Ricardo Lagos, Gabriel Valdés y Soledad Alvear. Sin embargo, Ricardo Lagos es bastante más conocido que estos dos últimos personajes, ya que cerca de 85 de cada 100 encuestados lo conoce.

El gráfico anterior se puede dividir en cuatro cuadrantes, que ayudan a visualizar mejor la información. El cuadrante superior derecho (sobre 50% de evaluación positiva y sobre 50% de conocimiento) es el preferido, ya que son personas con alto grado de conocimiento y elevada evaluación positiva. En el cuadrante inferior izquierdo (bajo 50% de evaluación positiva y bajo 50% de conocimiento) se encuentran las personas con baja evaluación y bajo conocimiento, por lo que su futuro político es incierto, debido a que su evaluación positiva puede aumentar o decrecer a medida que son más conocidos. El cuadrante inferior derecho (bajo 50% de evaluación positiva y sobre 50% de conocimiento) es el menos deseado, debido a que son personas con alto conocimiento y muy baja evaluación positiva. En el cuadrante superior izquierdo (sobre 50% de evaluación positiva y bajo 50% de conocimiento) se encuentran las personas que a pesar de ser poco conocidas son muy bien evaluadas por quienes los conocen; en esta medición, sólo Guido Girardi se ubica en este cuadrante.

Otra manera de analizar las evaluaciones a los personajes políticos es asignarles puntajes a los grados de evaluación negativa y positiva y según eso crear un promedio de notas de 1 a 5 para

cada uno de ellos. Es decir asignándole nota 1 a muy negativo, 2 a negativo, y así hasta llegar a 5 que equivale a muy positivo se obtienen los siguientes promedios resumidos en el Cuadro N° 10.

CUADRO N° 10 EVALUACIÓN DE PERSONAJES POLÍTICOS
(PROMEDIOS DE NOTAS EN UNA ESCALA DE 1 A 5)
(Total Muestra)

PROMEDIO	
Joaquín Lavín	3,8
Ricardo Lagos	3,7
Gabriel Valdés	3,6
Soledad Alvear	3,6
Guido Girardi	3,6
Jaime Ravinet	3,5
Eduardo Frei	3,5
Alejandro Foxley	3,5
Patricio Aylwin	3,4
Andrés Zaldívar	3,4
Eduardo Aninat	3,3
Carlos Bombal	3,3
Andres Allamand	3,2
Nelson Avila	3,2
Jaime Estévez	3,2
Alberto Espina	3,2
Carlos Ominami	3,2
Enrique Krauss	3,1
Sebastián Piñera	3,1
Carlos Figueroa	3,1
Carolina Tohá	3,1
Sergio Bitar	3,1
Camilo Escalona	3,0
Jovino Novoa	3,0
Hernán Larraín	2,9
Pablo Longueira	2,9
Alberto Cardemil	2,9
Sergio Onofre Jarpa	2,7
Francisco Javier Errázuriz	2,7
Gladys Marín	2,6

Fuente: CEP, Estudio Nacional de Opinión Pública, diciembre 1997- enero 1998.

Al analizar el cuadro anterior se observa que los primeros cuatro lugares los ocupan las personas con mayor evaluación positiva, pero a partir del quinto lugar las posiciones cambian levemente.

6.2 Evaluación por tendencias políticas

Otra manera de analizar la evaluación a los personajes públicos es viendo cómo se comportan estas evaluaciones al desagregar la información de acuerdo a la autoclasificación política del entrevistado. Es decir, cómo evalúan los distintos sectores políticos a los personajes públicos. Los siguientes gráficos muestran la evaluación positiva de los personajes que hacen las personas que se

definen como simpatizantes de la oposición (14% de la muestra) y de la Concertación (35% de la muestra).

En la oposición los mejor evaluados son Joaquín Lavín, Carlos Bombal, Soledad Alvear, seguidos de Gabriel Valdés y Jaime Ravinet.

En la Concertación los personajes mejor evaluados siguen siendo Ricardo Lagos y Eduardo Frei. El tercer lugar lo ocupa Gabriel Valdés y no Joaquín Lavín como en la última medición. Valdés sube del octavo al tercer lugar y Lavín baja del tercero al séptimo.

GRÁFICO N° 29 EVALUACIÓN DE PERSONAJES POLÍTICOS
(% de opinión positiva entre quienes manifiestan opinión)
(Submuestras Oposición y Concertación)

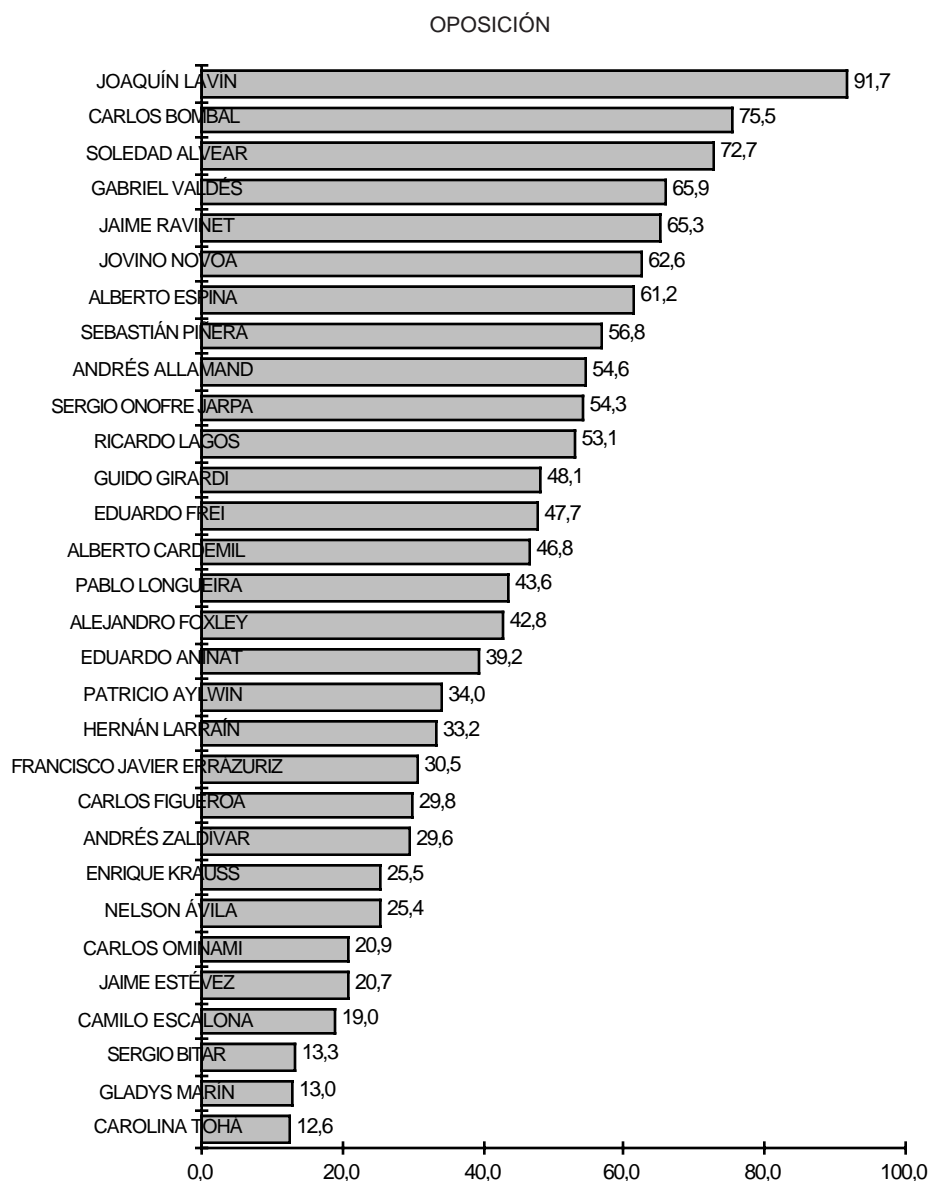

CONCERTACIÓN

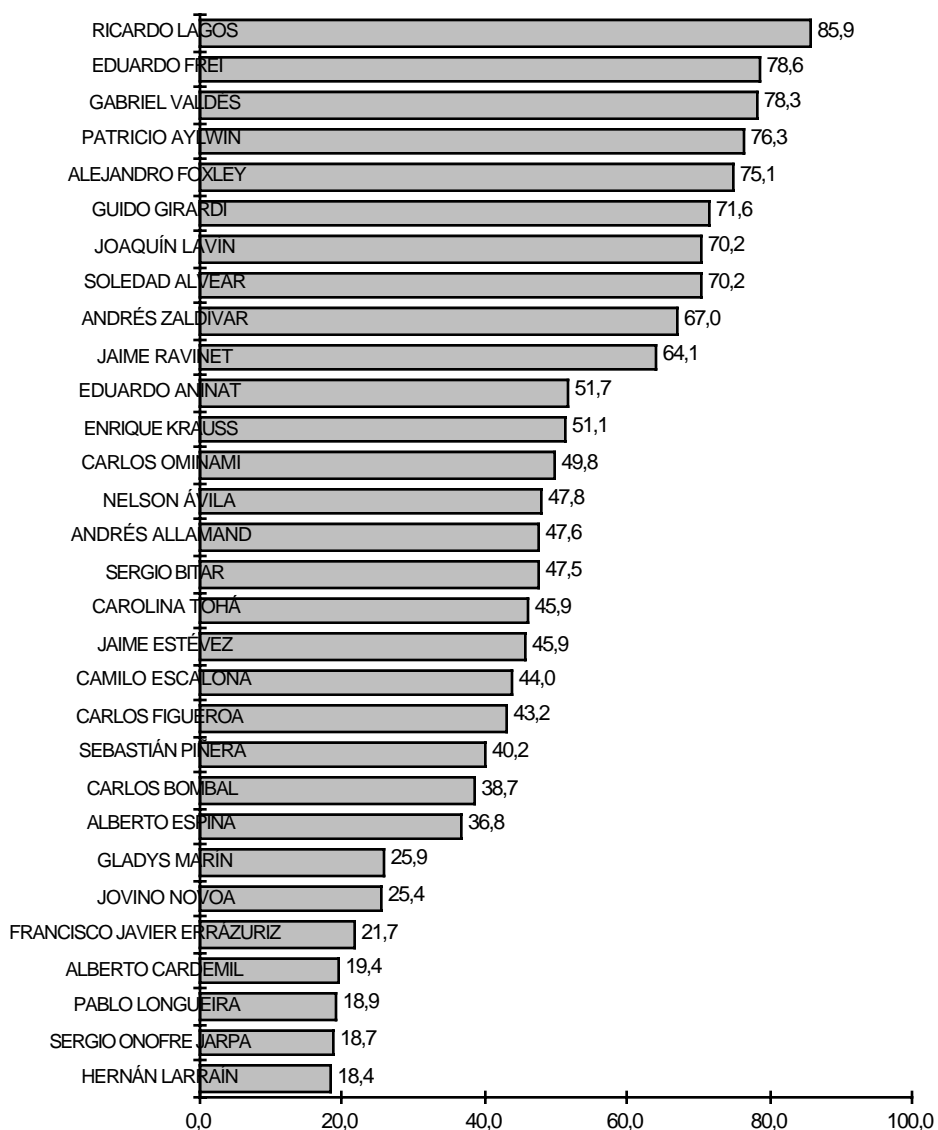

Nota: La evaluación positiva no necesariamente significa adhesión política.
Fuente: CEP, Estudio Nacional de Opinión Pública, diciembre 1997- enero 1998.

Entre los que no manifiestan tendencia política (35% de la muestra), lejos el mejor evaluado es Joaquín Lavín, seguido de Ricardo Lagos, Soledad Alvear y Jaime Ravinet. Gabriel Valdés sube del noveno al quinto lugar.

GRÁFICO Nº 30 EVALUACIÓN DE PERSONAJES POLÍTICOS
 (% de opinión positiva entre quienes manifiestan opinión)
 (Submuestra "ninguna de ellas")

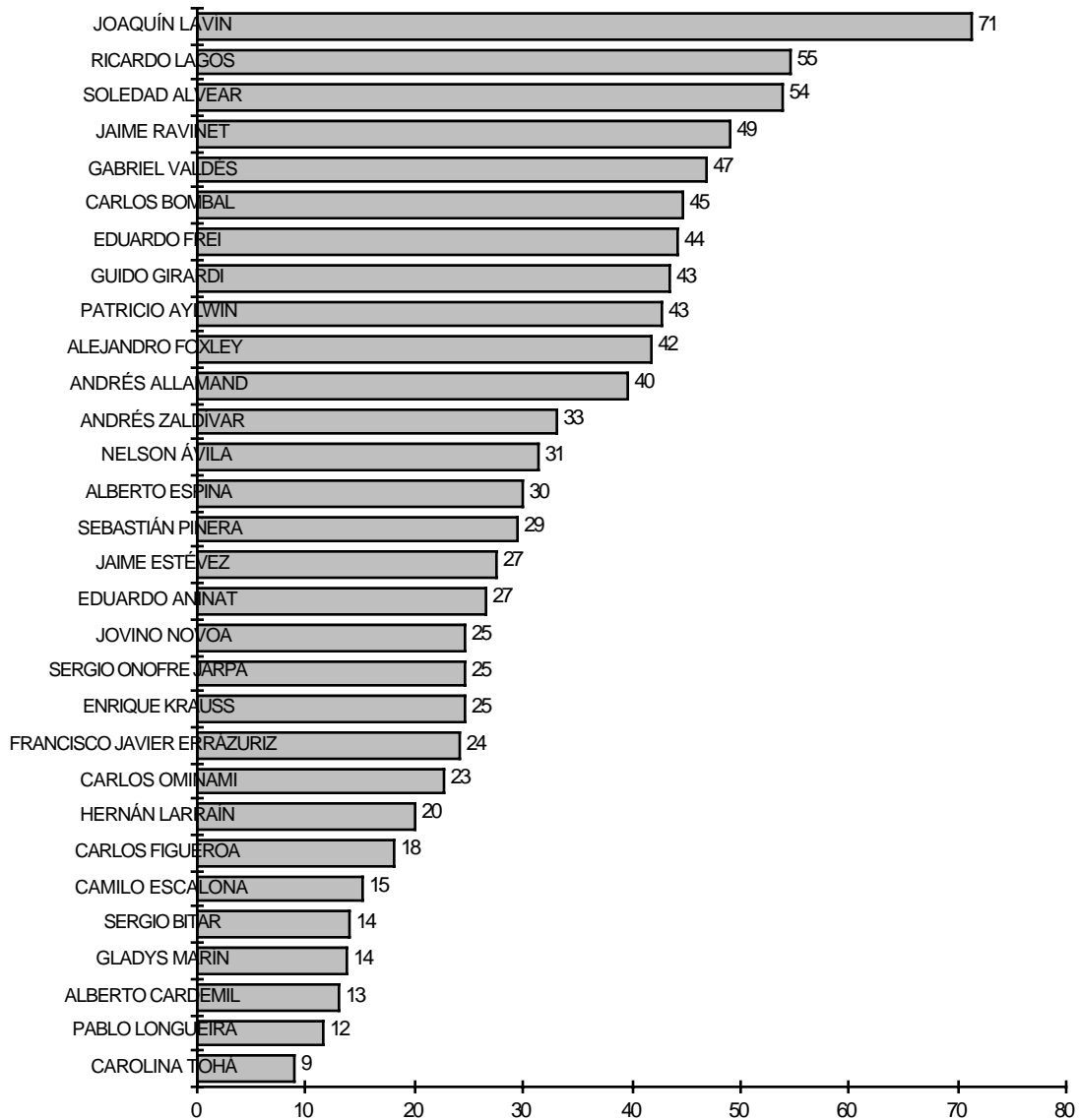

Nota: La evaluación positiva no necesariamente significa adhesión política.

Fuente: CEP, Estudio Nacional de Opinión Pública, diciembre 1997- enero 1998.

Los siguientes gráficos muestran la evaluación positiva y grado de conocimiento de cada uno de los personajes, en cada sector.

GRÁFICO Nº 31 EVALUACIÓN DE PERSONAJES POLÍTICOS
 (% de opinión positiva y grado de conocimiento entre quienes manifiestan opinión)
 (Submuestra oposición)

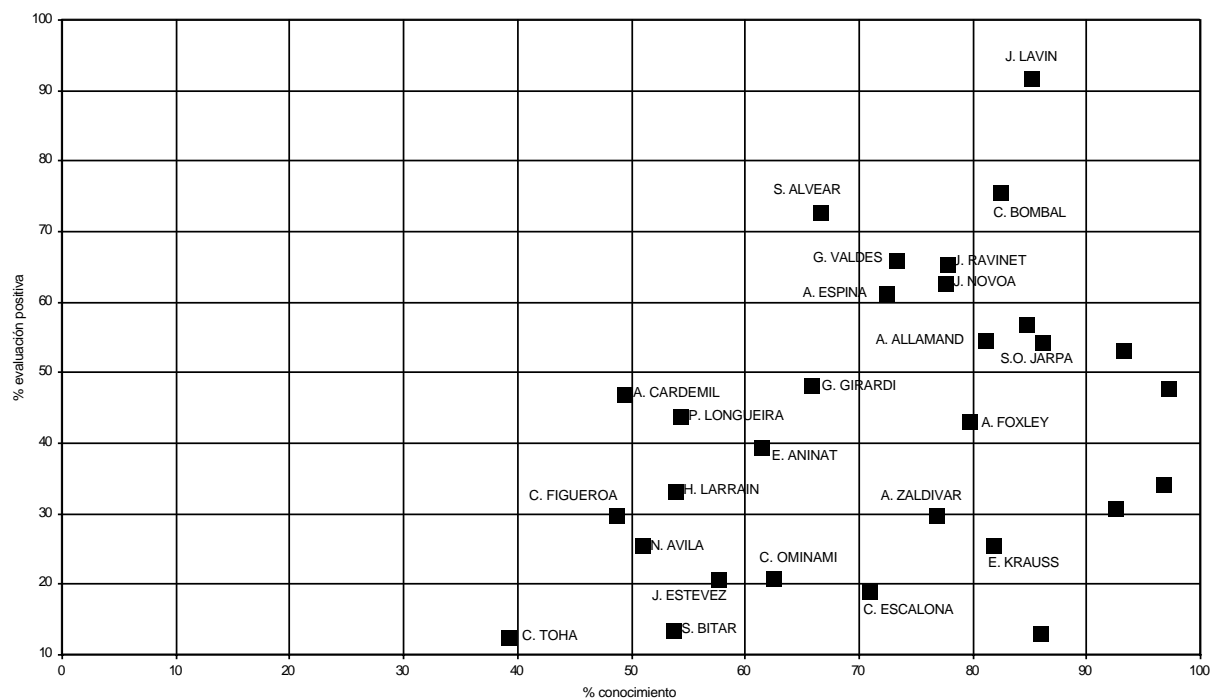

Fuente: CEP, Estudio Nacional de Opinión Pública, diciembre 1997- enero 1998.

GRÁFICO Nº 32 EVALUACIÓN DE PERSONAJES POLÍTICOS
 (% de opinión positiva y grado de conocimiento entre quienes manifiestan opinión)
 (Submuestra Concertación)

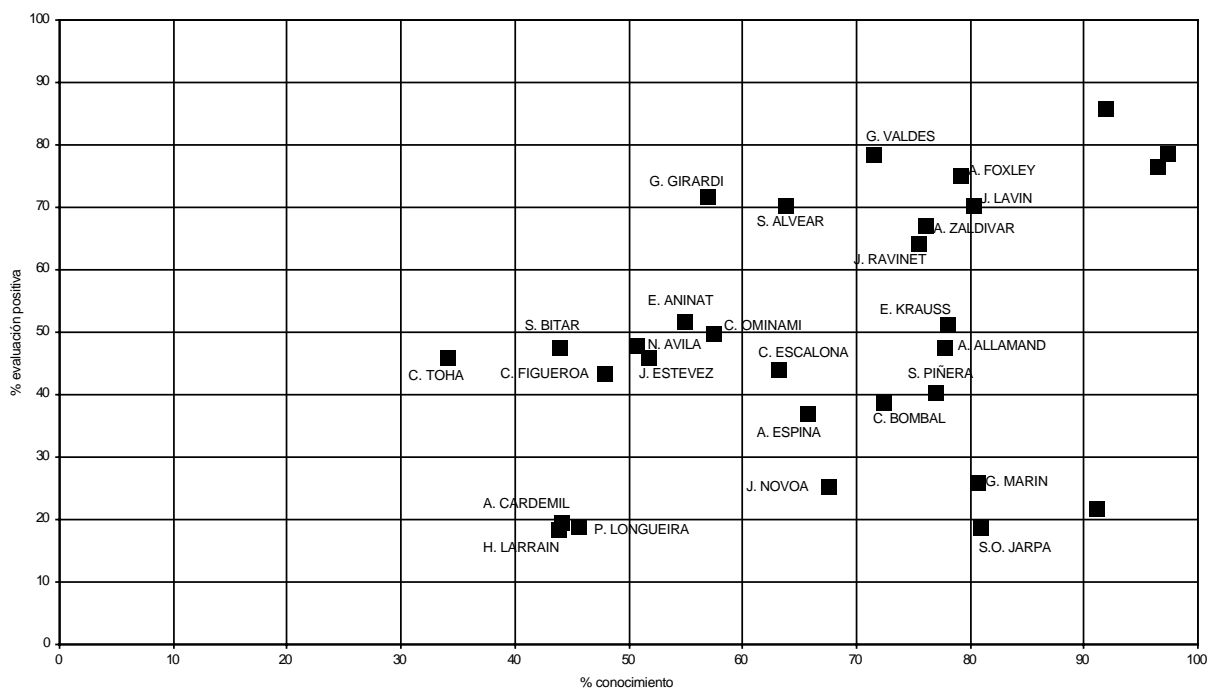

Fuente: CEP, Estudio Nacional de Opinión Pública, diciembre 1997- enero 1998.

GRÁFICO N° 33 EVALUACIÓN DE PERSONAJES POLÍTICOS
(% de opinión positiva y grado de conocimiento entre quienes manifiestan opinión)
(Submuestra "ninguna de ellas")

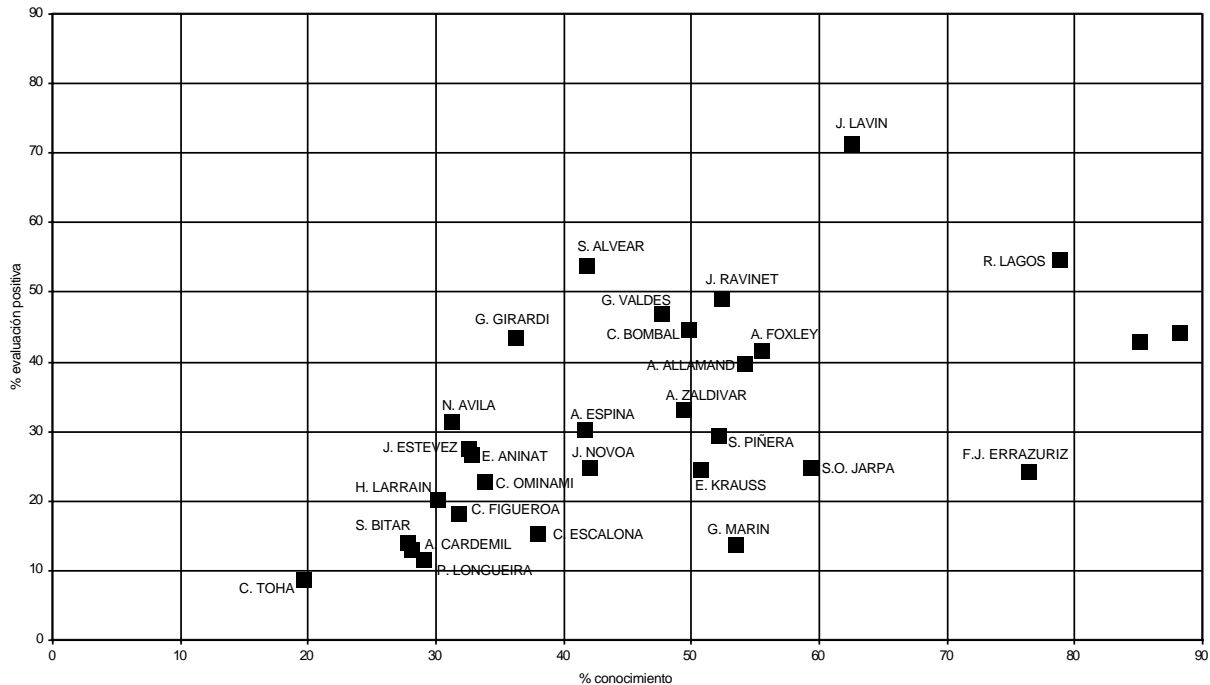

Fuente: CEP, Estudio Nacional de Opinión Pública, diciembre 1997- enero 1998.

Llama la atención que entre aquellos que se identifican con la oposición, todos los personajes, salvo Carolina Tohá, tienen un 50% o más de conocimiento (Gráfico N° 31) y casi todos ellos, salvo Lavín, Bombal y Alvear tienen una evaluación positiva relativamente baja.

Entre aquellos que se identifican con la Concertación (Gráfico N° 32) los personajes que tienen mayor porcentaje de conocimiento son : E. Frei, P. Aylwin, Ricardo Lagos y F. J. Errázuriz. Llama la atención que Carolina Toha, Sergio Bitar y Carlos Figueroa sean relativamente poco conocidos entre los que simpatizan con la Concertación. Los peor evaluados en este grupo son todos de la oposición y los mejor evaluados son de la Concertación con la única excepción de Lavín.

Entre aquellos que no se identifican ni con la oposición ni con la Concertación (Gráfico N° 33), únicos que tienen un nivel de conocimiento superior al 70% son E. Frei, P. Aylwin, R. Lagos y F. J. Errázuriz.

Tal como ocurrió hace seis meses, y a diferencia de lo que ocurre en las submuestras oposición y Concertación, en este grupo el único personaje que recibe una evaluación positiva o muy positiva superior al 70% es el alcalde Joaquín Lavín.

En el siguiente cuadro se puede observar la información desagregada por tendencia política y su cambio respecto de la evaluación positiva que tiene cada personaje en el total de la muestra, es decir, la diferencia entre la evaluación positiva que recibe en un sector político y la que recibe en el total de la muestra.

CUADRO N° 11 EVALUACIÓN DE PERSONAJES POLÍTICOS
(% de opinión positiva entre quienes tienen opinión por tendencia política y diferencias con respecto al total de la muestra)

	TENDENCIA POLÍTICA						
	Total	Oposición		Concertación		Ninguna	
Joaquín Lavín	73,3	91,7	18,4	70,2	-3,0	71,4	-1,9
Ricardo Lagos	68,1	53,1	-15,0	85,9	17,9	54,5	-13,5
Gabriel Valdés	63,9	65,9	2,0	78,3	14,4	47,0	-16,9
Soledad Alvear	63,9	72,7	8,9	70,2	6,4	53,9	-9,9
Jaime Ravinet	58,7	65,3	6,6	64,1	5,3	49,1	-9,6
Eduardo Frei	57,9	47,7	-10,2	78,6	20,7	44,2	-13,7
Guido Girardi	57,9	48,1	-9,8	71,6	13,7	43,4	-14,5
Alejandro Foxley	56,4	42,8	-13,6	75,1	18,6	41,7	-14,8
Patricio Aylwin	55,3	34,0	-21,3	76,3	21,0	42,9	-12,4
Andrés Zaldívar	49,1	29,6	-19,5	67,0	17,9	33,2	-15,9
Carlos Bombal	46,8	75,5	28,6	38,7	-8,1	44,7	-2,1
Andrés Allamand	44,5	54,6	10,1	47,6	3,1	39,5	-5,0
Eduardo Aninat	39,6	39,2	-0,4	51,7	12,1	26,6	-13,0
Alberto Espina	39,2	61,2	22,0	36,8	-2,3	30,1	-9,1
Sebastián Piñera	39,1	56,8	17,7	40,2	1,1	29,4	-9,7
Enrique Krauss	37,2	25,5	-11,7	51,1	14,0	24,5	-12,6
Nelson Ávila	37,0	25,4	-11,7	47,8	10,7	31,4	-5,6
Jaime Estévez	36,6	20,7	-15,9	45,9	9,3	27,5	-9,1
Carlos Ominami	33,9	20,9	-13,0	49,8	16,0	22,7	-11,1
Jovino Novoa	33,4	62,6	29,2	25,4	-8,0	24,6	-8,8
Camilo Escalona	31,6	19,0	-12,6	44,0	12,4	15,3	-16,3
Carlos Figueroa	30,8	29,8	-1,0	43,2	12,4	18,2	-12,6
Sergio Bitar	28,2	13,3	-14,9	47,5	19,3	13,9	-14,3
Carolina Tohá	28,1	12,6	-15,5	45,9	17,8	8,8	-19,3
Sergio Onofre Jarpa	27,6	54,3	26,7	18,7	-8,9	24,6	-3,0
Francisco Javier Errázuriz	24,0	30,5	6,6	21,7	-2,3	24,1	0,1
Gladys Marín	23,9	13,0	-10,9	25,9	1,9	13,7	-10,2
Alberto Cardemil	22,9	46,8	23,9	19,4	-3,5	13,0	-9,9
Hernán Larraín	22,4	33,2	10,8	18,4	-4,0	20,2	-2,2
Pablo Longueira	21,7	43,6	21,9	18,9	-2,7	11,5	-10,1

Nota: La evaluación positiva no necesariamente significa adhesión política.

Fuente: CEP, Estudio Nacional de Opinión Pública, diciembre 1997- enero 1998.

Entre los que dicen simpatizar con la oposición los únicos personajes de la Concertación que ven aumentada su evaluación positiva (en comparación a la que tienen en el total de la muestra), son la Ministra de Justicia Soledad Alvear, J. Ravinet y Gabriel Valdés. Los que más mejoran dentro de este grupo son Jovino Novoa, Carlos Bombal, Sergio Onofre Jarpa, Alberto Cardemil y Alberto Espina. Los que más empeoran al comparar con el total de la muestra son P. Aylwin y Andrés Zaldívar.

Entre los simpatizantes de la Concertación son catalogados más positivamente por este grupo que por el total de la muestra, Patricio Aylwin, Eduardo Frei, Alejandro Foxley y Ricardo Lagos, con 17 o más puntos porcentuales de aumento en relación al total de la muestra.

Entre quienes no se declaran simpatizantes de alguna tendencia política todos los personajes, salvo Francisco Javier Errázuriz que la mantiene en un nivel muy bajo, bajan su evaluación positiva en relación al total de la muestra. Los personajes que ven más deteriorada su evaluación positiva son Carolina Tohá, Gabriel Valdés, Camilo Escalona y Andrés Zaldívar en ese orden.

6.3 Evolución de la evaluación en el total de la muestra y por tendencias políticas

El siguiente cuadro muestra la evolución en el tiempo de la evaluación positiva de los personajes políticos.

En relación a 6 meses atrás Joaquín Lavín sigue encabezando el primer lugar. Lo más destacable es la notable mejoría de Gabriel Valdés desde el séptimo lugar en junio-julio 1997 al tercero en esta medición. Coincidentes con los resultados electorales, Carlos Bombal y Jovino Novoa mejoran su posición relativa en el ranking.

CUADRO Nº 12 EVALUACIÓN DE PERSONAJES POLÍTICOS Y RANKING EN LOS ÚLTIMOS 6 MESES
(% de opinión positiva y muy positiva entre quienes tienen opinión)
(Total Muestra)

	JUN-JUL 97		DIC-ENE 98	
	%	Ranking	%	Ranking
Joaquín Lavín	77,1	1	73,3	1
Ricardo Lagos	70,8	2	68,1	2
Gabriel Valdés	56,6	7	63,9	3
Soledad Alvear	66,8	3	63,9	3
Jaime Ravinet	64,4	4	58,7	5
Eduardo Frei	61,5	5	57,9	6
Guido Girardi	N/E	-	57,9	6
Alejandro Foxley	59,1	6	56,4	8
Patricio Aylwin	55,0	8	55,3	9
Andrés Zaldívar	46,5	13	49,1	10
Carlos Bombal	41,3	15	46,8	11
Andrés Allamand	50,1	10	44,5	12
Eduardo Aninat	N/E	-	39,6	13
Alberto Espina	47,7	11	39,2	14
Sebastián Piñera	54,2	9	39,1	15
Enrique Krauss	47,4	12	37,2	16
Nelson Ávila	N/E	-	37,0	17
Jaime Estévez	32,1	23	36,6	18
Carlos Ominami	35,9	18	33,9	19
Jovino Novoa	30,2	26	33,4	20
Camilo Escalona	31,6	24	31,6	21
Carlos Figueroa	35,0	21	30,8	22
Sergio Bitar	30,5	25	28,2	23
Carolina Tohá	N/E	-	28,1	24
Sergio Onofre Jarpa	29,4	27	27,6	25
Francisco Javier Errázuriz	38,1	17	24,0	26
Gladys Marín	26,9	30	23,9	27
Alberto Cardemil	N/E	-	22,9	28
Hernán Larraín	33,9	22	22,4	29
Pablo Longueira	N/E	-	21,7	30
Gutenberg Martínez	42,8	14	N/E	-
Evelyn Matthei	39,1	16	N/E	-
Hernán Büchi	35,8	19	N/E	-
José Miguel Insulza	35,1	20	N/E	-
José Pablo Arellano	27,2	28	N/E	-
Andrés Chadwick	27,2	28	N/E	-
Total Personajes Evaluados		30		30

Fuente: CEP, Estudios Nacionales de Opinión Pública

En los siguientes gráficos (34, 35 y 36) se observan cómo variaron las evaluaciones positivas de los personajes en relación a la última medición de junio-julio 1997 para las distintas tendencias políticas.

GRÁFICO Nº 34 CAMBIO EN LA EVALUACIÓN POSITIVA DE LOS PERSONAJES EN LOS ÚLTIMOS 6 MESES
(Puntos porcentuales de cambio en evaluación positiva)
(Submuestra: personas que se autodefinen como simpatizantes de la oposición)

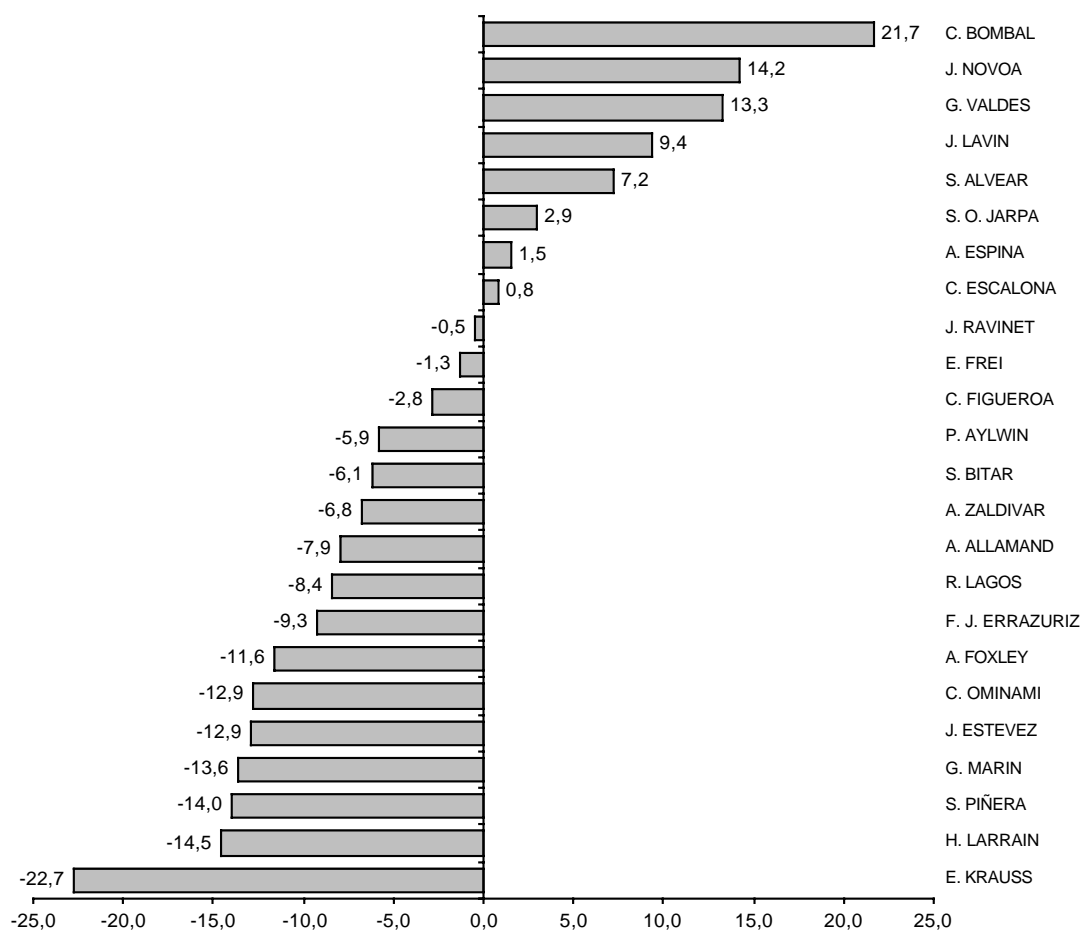

Fuente: CEP, Estudios Nacionales de Opinión Pública.

El Gráfico Nº 34 indica que entre junio-julio de 1997 y dic.-enero 1998, el personaje público que más mejoró la evaluación positiva que de él tienen las personas que se identifican con la oposición, fue Carlos Bombal, seguido muy de lejos por Jovino Novoa y Gabriel Valdés.

Los que sufren una caída más fuerte en este período son E. Krauss, H. Larraín y S. Piñera.

Entre las personas que se definen como simpatizantes de la Concertación, el personaje que más aumenta su evaluación positiva es, en los últimos 6 meses, Gabriel Valdés, seguido por J. Estévez y S. Bitar. (Gráfico Nº 35). Los que más empeoran su evaluación positiva son H. Larraín, S. Piñera y F. J. Errázuriz.

GRÁFICO N° 35 CAMBIO EN LA EVALUACIÓN POSITIVA DE LOS PERSONAJES EN LOS ÚLTIMOS 6 MESES
(Puntos porcentuales de cambio en evaluación positiva)
(Submuestra: personas que se autodefinen como simpatizantes de la Concertación)

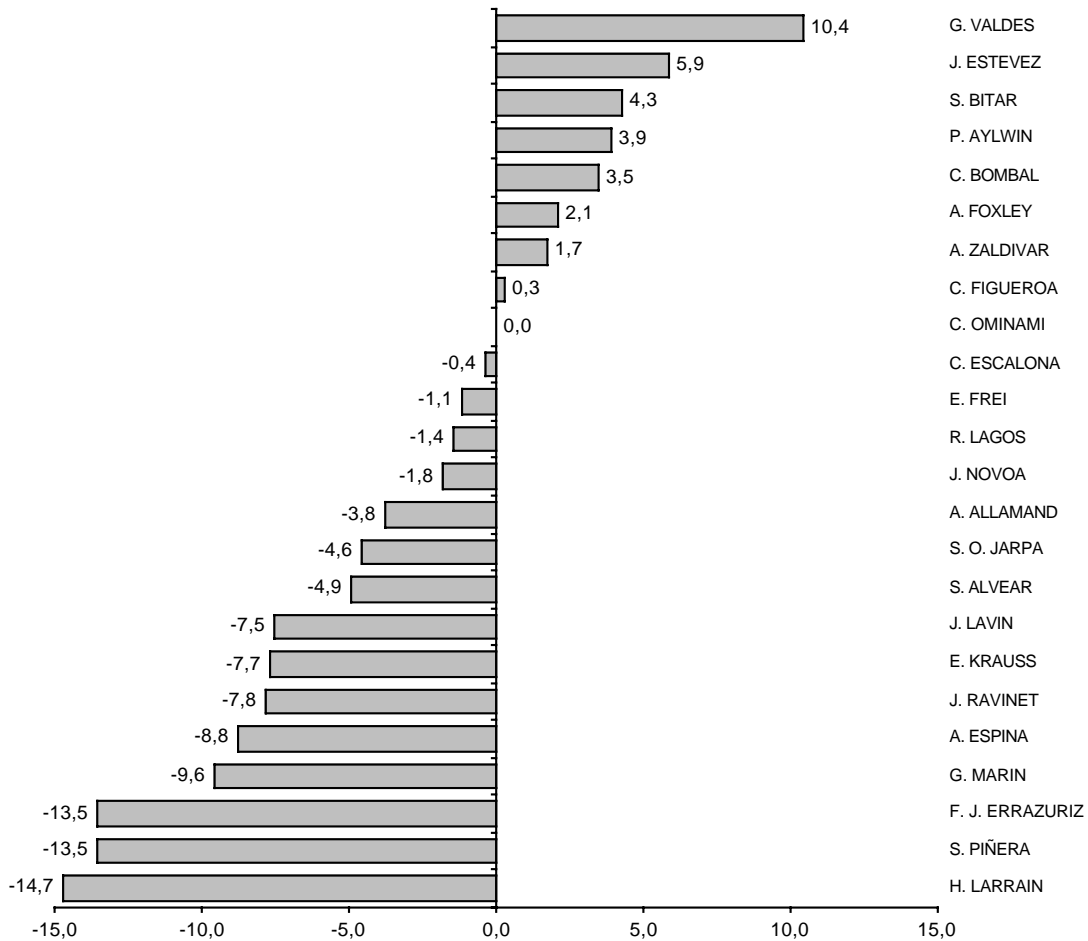

Fuente: CEP, Estudios Nacionales de Opinión Pública.

Para las personas que declaran no simpatizar con ninguna tendencia política (Gráfico N° 36), al igual que en la oposición, el que más mejora es Carlos Bombal. Los que ven más deteriorada su imagen en este grupo son S. Piñera, F.J. Errázuriz y A. Espina.

GRÁFICO Nº 36 CAMBIO EN LA EVALUACIÓN POSITIVA DE LOS PERSONAJES EN LOS ÚLTIMOS 6 MESES
(Puntos porcentuales de cambio en evaluación positiva)
(Submuestra de personas que no se declaran simpatizantes ni de la Concertación ni de la oposición)

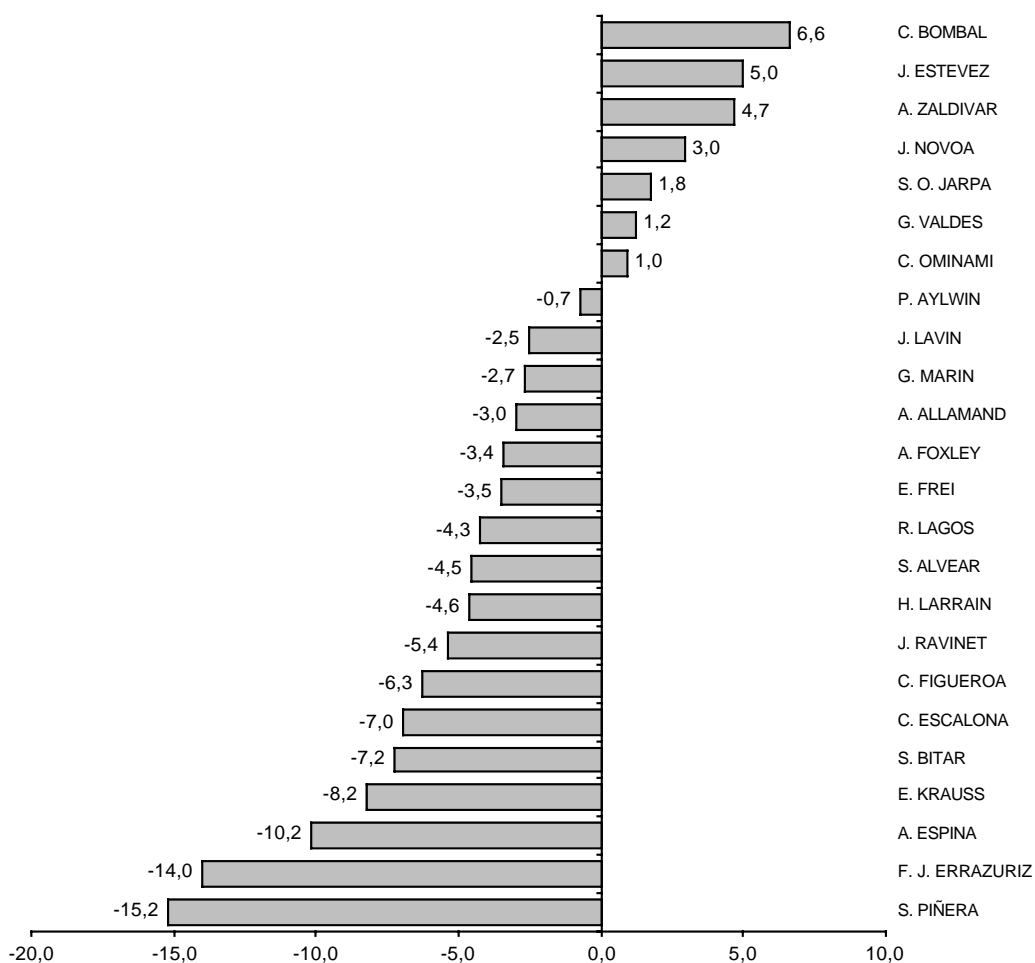

Fuente: CEP, Estudios Nacionales de Opinión Pública.

6.4 Figuras más importantes de la Concertación y de la oposición

Se preguntó a los encuestados ¿Quién es la figura más importante de la Concertación, exceptuando al Presidente Eduardo Frei? Los señalados, en forma espontánea, fueron Ricardo Lagos (37%) y Gabriel Valdés (4%). Un 43% de los entrevistados dijo no saber o no recordar quién podía ser la figura más importante y un 6% dijo que ninguno. En relación a seis meses atrás Ricardo Lagos se mantiene en primer lugar aumentando sus menciones en 4 puntos porcentuales. Gabriel Valdés aumenta sus menciones de 1% a 4%³.

³ Estos cambios son significativas al 5%.

GRÁFICO Nº 37 ¿QUIÉN DIRÍA USTED QUE ES LA FIGURA MÁS IMPORTANTE DE LA CONCERTACIÓN, EXCEPTUANDO AL PRESIDENTE FREI?
(Total muestra) (Evolución) (En porcentaje)

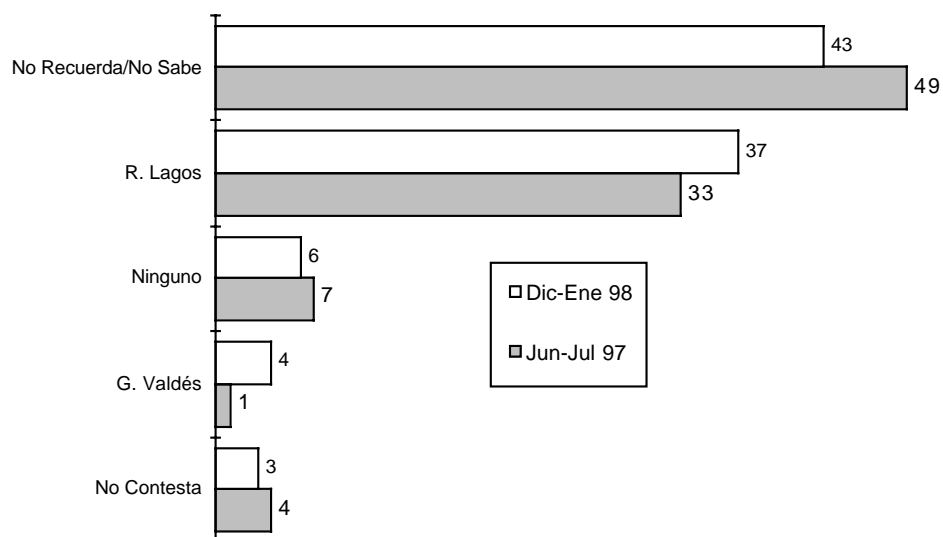

Fuente: CEP, Estudios Nacionales de Opinión Pública.

Para el grupo de personas que se autodefinen como simpatizantes de la Concertación la figura más importante sigue siendo Ricardo Lagos, aumentando a un 53% sus menciones. Los únicos otros personajes con 2% de menciones o más son Gabriel Valdés que sube de 0 a 6% sus menciones y Alejandro Foxley (2%).

GRÁFICO Nº 38 ¿QUIÉN DIRÍA USTED QUE ES LA FIGURA MÁS IMPORTANTE DE LA CONCERTACIÓN, EXCEPTUANDO AL PRESIDENTE FREI?
(Submuestra: grupo que se autodefine de la Concertación)
(Personajes con más de un 2% de menciones)

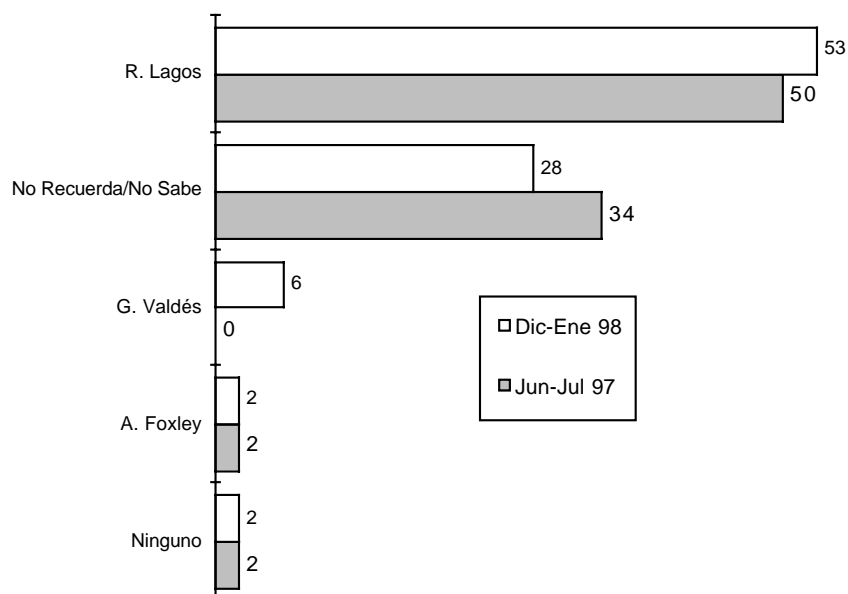

Fuente: CEP, Estudios Nacionales de Opinión Pública.

GRÁFICO Nº 39 ¿QUIÉN DIRÍA USTED QUE ES LA FIGURA MÁS IMPORTANTE DE LA CONCERTACIÓN, EXCEPTUANDO AL PRESIDENTE FREI?
(Submuestra: grupo que se identifica con el Partido Demócrata Cristiano)
(Personajes con más de un 2% de menciones)

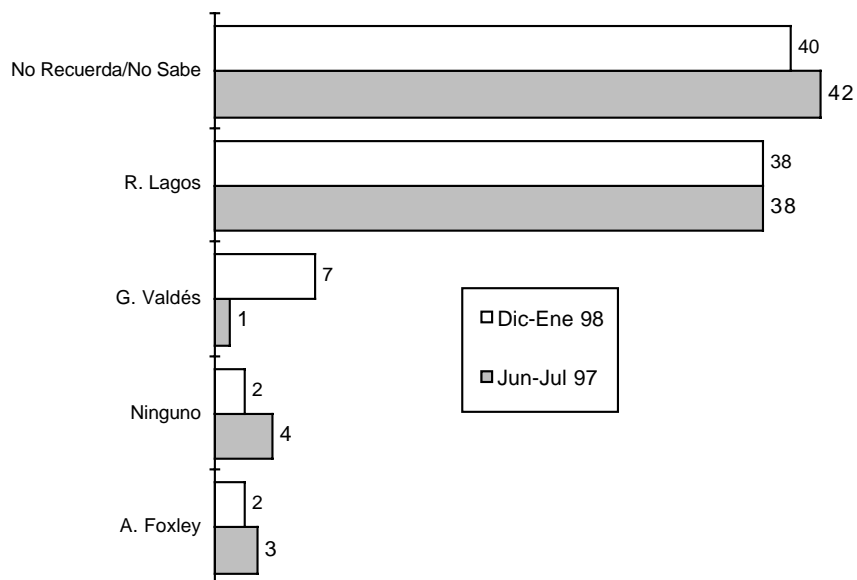

Fuente: CEP, Estudios Nacionales de Opinión Pública.

El Gráfico Nº 39 muestra que para aquellos que simpatizan con la Democracia Cristiana la figura más importante de la Concertación también es Ricardo Lagos con un 38% de menciones. Le sigue Gabriel Valdés con un 7% de menciones (6 puntos más que en junio - julio 1997).

En relación a la figura más importante de la actual oposición, más de la mitad de los encuestados no sabe o no recuerda quién podría ser. Luego aparece, en primer lugar, Joaquín Lavín (20%), seguido de Augusto Pinochet (6%) y Andrés Allamand (4%). En los últimos 6 meses se producen las siguientes diferencias significativas al 5%: sube Lavín y Pinochet y cae Allamand.

GRÁFICO Nº 40 ¿QUIÉN DIRÍA USTED QUE ES LA FIGURA MÁS IMPORTANTE DE LA ACTUAL OPOSICIÓN?
(Total Muestra)
(Personajes con más de un 3% de menciones)

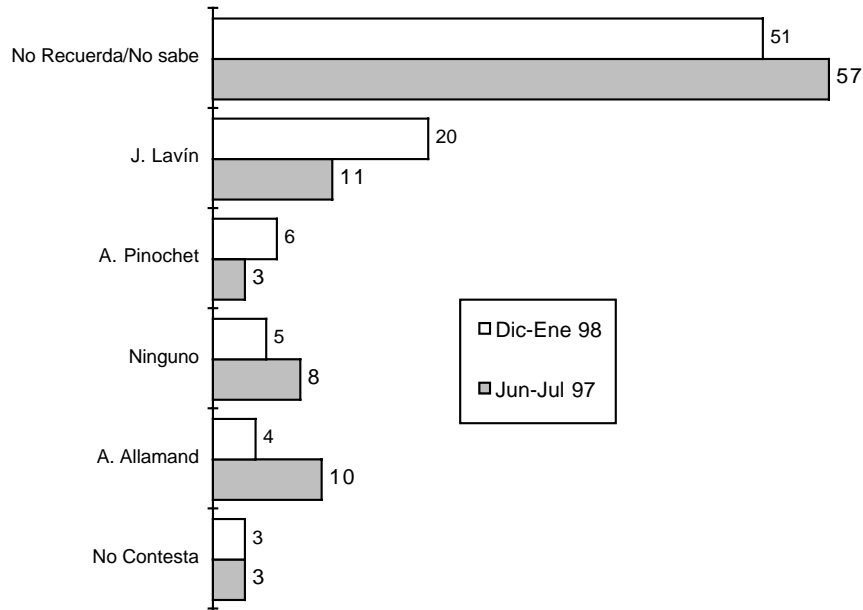

Fuente: CEP, Estudios Nacionales de Opinión Pública.

Para los simpatizantes de la oposición la figura más importante de su sector sigue siendo Joaquín Lavín, con un 40% de menciones (20 puntos porcentuales más que en la medición de junio - julio 1997). Le siguen Augusto Pinochet (8%), y Andrés Allamand con 4% y Bombal con 3%.

GRÁFICO Nº 41 ¿QUIÉN DIRÍA USTED QUE ES LA FIGURA MÁS IMPORTANTE DE LA ACTUAL OPOSICIÓN?
(Submuestra: grupo que se autodefine de la oposición)
(Personajes con más de un 3% de menciones)

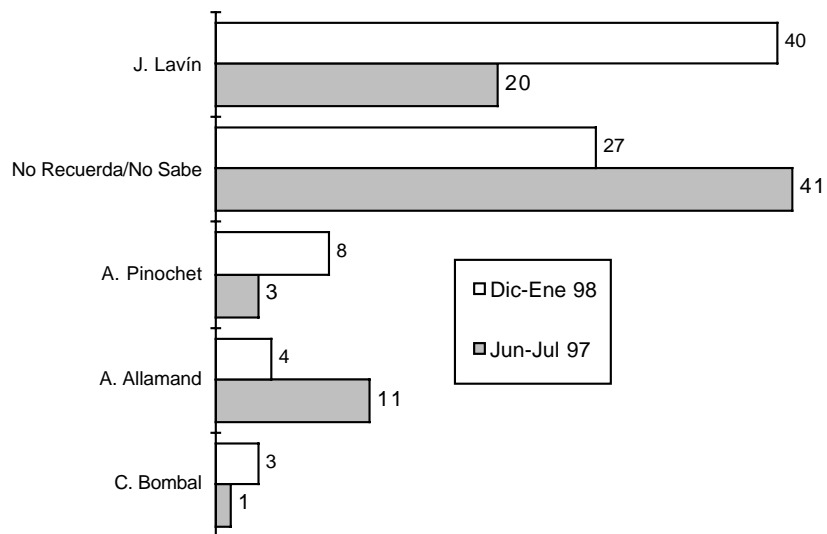

Fuente: CEP, Estudios Nacionales de Opinión Pública.

7. Nivel de politización de la opinión pública

Como se ha hecho en encuestas anteriores, se incluyó en ésta un índice de politización de la opinión pública, que pondera las siguientes preguntas de acuerdo a las tres alternativas ofrecidas:

- ¿Mira foros y programas políticos en televisión?
- ¿Lee noticias sobre política?
- ¿Conversa en familia sobre política?
- ¿Conversa con amigos sobre política?

Las respuestas obtenidas se califican de acuerdo a las siguientes alternativas: frecuentemente, 2 puntos; a veces, 1 punto; nunca, 0 punto. Luego se suman los puntajes de cada persona y se clasifica en niveles de politización alto (6-8 puntos), medio (3-5) y bajo (0-2 puntos). En la construcción del índice sólo se considera a las personas que contestaron todas las preguntas contenidas en él. En el siguiente gráfico se observa que la mayor parte de la población (65%) se encuentra altamente despolitizada.

GRÁFICO N° 42 INDICE DE POLITIZACIÓN DE LA OPINIÓN PÚBLICA
(En porcentaje)

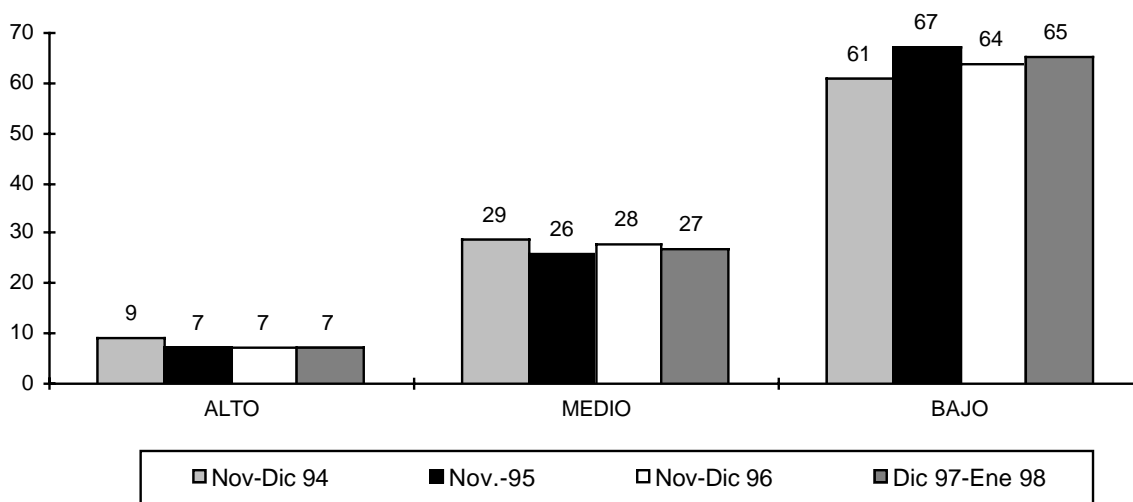

Fuente: CEP, Estudios Nacionales de Opinión Pública.

Al desagregar los resultados por sectores políticos, se observa que, al igual que encuestas anteriores, quienes se autoclasifican de izquierda y centro izquierda resultan ser los más interesados en política, y los menos interesados, los independientes (Gráfico N° 43).

GRÁFICO N° 43 INDICE DE POLITIZACIÓN DE LA OPINIÓN PÚBLICA
(Según posición política del entrevistado) (En porcentaje)

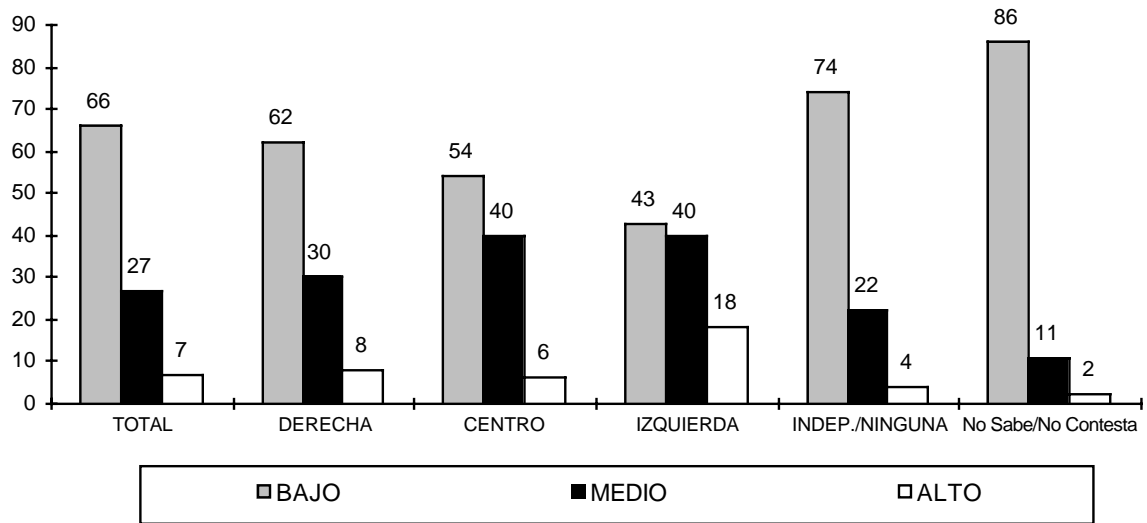

Fuente: CEP, Estudio Nacional de Opinión Pública, diciembre 1997- enero 1998.

Siguiendo lo hecho en la encuesta anterior, en esta medición se incluyeron además dos preguntas adicionales sobre politización de la población y con ellas se construyó un nuevo índice que incluye las seis preguntas. Las dos preguntas nuevas incluidas son:

- ¿Trata de convencer a alguien de lo que usted piensa políticamente?
- ¿Trabaja o ha trabajado para un partido o candidato político?

El nuevo índice creado muestra un nivel de interés por la política aún menor que el anterior debido a que las preguntas incorporadas requieren de un compromiso político bastante mayor.

Este nuevo índice se construyó de la siguiente manera: las respuestas obtenidas se califican de acuerdo a las mismas alternativas anteriores (frecuentemente, 2 puntos; a veces, 1 punto; nunca, 0 punto). Luego se suman los puntajes de cada persona y se clasifica en niveles de politización alto (9-12 puntos), medio (4-8) y bajo (0-3 puntos).

Los resultados se observan en el siguiente gráfico:

GRÁFICO Nº 44 NUEVO ÍNDICE DE POLITIZACIÓN DE LA OPINIÓN PÚBLICA
(En porcentaje)

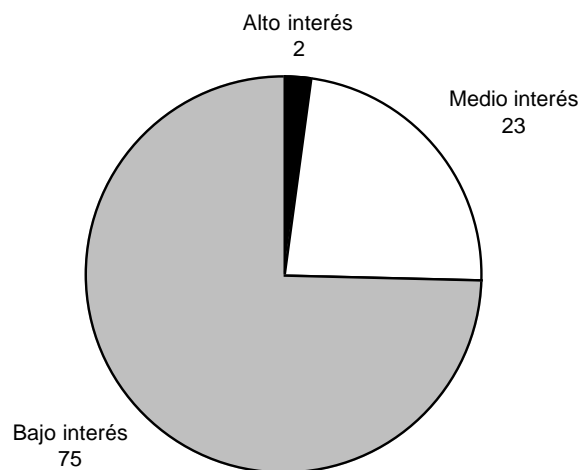

Fuente: CEP, Estudio Nacional de Opinión Pública, diciembre 1997 - enero 1998.

P1. En general, considerando todos los aspectos de su vida, ¿cuán satisfecho o insatisfecho se encuentra Ud. actualmente ?

	SEXO			EDAD				NSE			LUGAR		ZONA		POSICION POLITICA				ESCOLARIDAD					TENDENCIA POLITICA						
	TOTAL	H	M	18-24	25-34	35-54	55 Y MAS	ALTO	MEDIO	BAJO	NOR	CEN	SUR	U	R	DER	CEN	IZQ	IND/NING	NS/NC	0-3	4-8	9-12	13 Y MAS	N/C	OPOS	CONC	COM/OTROS	NING	NS/NC
BASE PONDERADA	1505	725	780	296	407	500	302	33	643	829	162	846	497	1260	245	276	79	308	702	140	131	448	550	365	10	216	529	84	533	142
	100,0	48,1	51,9	19,7	27,0	33,2	20,1	2,2	42,8	55,1	10,8	56,2	33,0	83,7	16,3	18,3	5,2	20,5	46,6	9,3	8,7	29,8	36,6	24,3	0,6	14,4	35,2	5,6	35,4	9,4
MUY INSATISFECHO	47	17	30	11	14	12	10	2	20	25	6	29	11	44	3	10	3	10	22	1	2	8	20	15		11	17	3	13	2
	3%	2%	4%	4%	3%	2%	3%	6%	3%	3%	4%	3%	2%	3%	1%	4%	4%	3%	3%	1%	2%	2%	4%	4%		5%	3%	4%	2%	1%
INSATISFECHO	225	113	112	29	49	79	68	2	63	160	24	120	81	169	56	41	12	44	109	19	30	95	69	31		29	62	18	92	24
	15%	16%	14%	10%	12%	16%	23%	7%	10%	19%	15%	14%	16%	13%	23%	15%	15%	14%	16%	14%	23%	21%	12%	9%		13%	12%	21%	17%	17%
INDIFERENTE, NI BIEN NI MAL	314	150	163	53	76	113	72	3	116	195	37	170	106	260	53	44	14	61	151	43	33	117	109	48	6	42	105	19	110	37
	21%	21%	21%	18%	19%	23%	24%	9%	18%	23%	23%	20%	21%	21%	22%	16%	18%	20%	22%	31%	25%	26%	20%	13%	65%	19%	20%	22%	21%	26%
SATISFECHO	816	401	414	181	231	267	136	18	377	420	86	457	273	691	125	165	43	172	371	64	65	212	311	227	2	117	317	33	277	71
	54%	55%	53%	61%	57%	53%	45%	55%	59%	51%	53%	54%	55%	55%	51%	60%	55%	56%	53%	46%	49%	47%	56%	62%	16%	54%	60%	40%	52%	50%
MUY SATISFECHO	98	39	59	21	37	26	14	8	63	27	7	65	25	91	7	15	6	22	45	11	2	16	38	42		17	28	11	35	7
	6%	5%	8%	7%	9%	5%	5%	23%	10%	3%	5%	8%	5%	7%	3%	5%	7%	7%	6%	8%	1%	4%	7%	12%		8%	5%	13%	7%	5%
NO CONTESTA	7	4	3	1		3	2		4	3	1	5	1	7		1			4	2			4	1	2	1			5	1
	0%	1%	0%	0%		1%	1%		1%	0%	1%	1%	0%	1%		0%			1%	1%			1%	0%	18%	0%			1%	1%

P2. ¿Cuáles son los tres problemas a los que debería dedicar el mayor esfuerzo en solucionar el Gobierno?
(TOTAL MENCIONES)

	SEXO			EDAD				NSE			LUGAR			ZONA			POSICION POLITICA					ESCOLARIDAD					TENDENCIA POLITICA				
	TOTAL	H	M	18-24	25-34	35-54	55 Y MAS	ALTO	MEDIO	BAJO	NOR	CEN	SUR	U	R	DER	CEN	IZQ	IND/NING	NS/NC	0-3	4-8	9-12	13 Y MAS	N/C	OPOS	CONC	COM/OTROS	NING	NS/NC	
BASE PONDERADA	1505 100,0	725 48,1	780 51,9	296 19,7	407 27,0	500 33,2	302 20,1	33 2,2	643 42,8	829 55,1	162 10,8	846 56,2	497 33,0	1260 83,7	245 16,3	276 18,3	79 5,2	308 20,5	702 46,6	140 9,3	131 8,7	448 29,8	550 36,6	365 24,3	10 0,6	216 14,4	529 35,2	84 5,6	533 35,4	142 9,4	
ALZAS DE PRECIOS O INFLACION	211 14%	84 12%	127 16%	27 9%	40 10%	70 14%	74 25%	2 7%	80 12%	130 16%	21 13%	116 14%	74 15%	181 14%	30 12%	36 13%	10 13%	36 12%	107 15%	22 16%	26 20%	77 17%	71 13%	37 10%	2 16%	31 14%	67 13%	8 9%	85 16%	21 15%	
CORRUPCION	246 16%	132 18%	114 15%	59 20%	53 13%	81 16%	53 18%	8 24%	129 20%	109 13%	18 11%	175 21%	53 11%	233 18%	13 6%	53 19%	16 20%	48 16%	118 17%	11 8%	9 7%	53 12%	103 19%	80 22%		53 25%	74 14%	17 20%	83 16%	19 13%	
DELINCUENCIA, ASALTOS, ROBOS	557 37%	256 35%	301 39%	106 36%	140 34%	195 39%	116 38%	15 46%	256 40%	285 34%	57 35%	359 42%	141 28%	493 39%	63 26%	118 43%	32 40%	90 29%	268 38%	49 35%	40 30%	164 37%	220 40%	131 36%	2 17%	86 40%	183 35%	24 28%	205 39%	58 41%	
DERECHOS HUMANOS	112 7%	49 7%	63 8%	33 11%	33 8%	33 7%	12 4%	2 7%	55 9%	54 7%	18 11%	69 8%	25 5%	98 8%	14 6%	10 4%	2 3%	40 13%	52 7%	8 6%	7 6%	26 6%	44 8%	34 9%		7 3%	45 8%	16 19%	33 6%	11 8%	
EDUCACION	412 27%	200 28%	212 27%	101 34%	104 26%	144 29%	63 21%	18 55%	215 33%	180 22%	40 25%	257 30%	116 23%	348 28%	64 26%	70 25%	24 30%	100 32%	183 26%	36 25%	16 12%	94 21%	156 28%	146 40%	1 7%	63 29%	155 29%	23 28%	146 27%	25 17%	
EMPLEO	455 30%	228 32%	227 29%	78 26%	148 36%	152 30%	77 26%	4 12%	173 27%	278 34%	56 35%	218 26%	182 37%	357 28%	99 40%	80 29%	23 29%	87 28%	222 32%	44 31%	37 28%	161 36%	163 30%	90 25%	4 43%	63 29%	166 31%	28 33%	164 31%	35 24%	
POBREZA	689 46%	327 45%	362 46%	157 53%	180 44%	210 42%	141 47%	14 42%	274 43%	401 48%	78 48%	345 41%	267 54%	557 44%	132 54%	130 47%	37 47%	139 45%	318 45%	65 46%	72 55%	219 49%	253 46%	140 38%	5 50%	81 38%	266 50%	34 40%	245 46%	63 45%	
MEDIO AMBIENTE	63 4%	34 5%	29 4%	17 6%	18 4%	24 5%	4 1%	7 20%	36 6%	20 2%	6 3%	38 5%	19 4%	58 5%	5 2%	14 5%	4 5%	17 6%	27 4%		5 4%	11 2%	16 3%	31 9%		10 5%	20 4%	9 10%	22 4%	2 1%	
DROGAS	356 24%	159 22%	196 25%	76 26%	80 20%	131 26%	69 23%	6 19%	142 22%	207 25%	41 26%	230 27%	84 17%	318 25%	37 15%	68 24%	21 27%	56 18%	171 24%	40 29%	34 26%	115 26%	150 27%	57 16%	1 9%	56 26%	104 20%	18 22%	140 26%	38 26%	
SALUD	574 38%	260 36%	313 40%	90 31%	148 36%	207 41%	127 42%	12 38%	250 39%	311 37%	63 39%	309 37%	201 40%	473 38%	100 41%	98 35%	25 32%	130 42%	272 39%	48 34%	58 44%	181 40%	186 34%	145 40%	4 39%	78 36%	215 41%	30 36%	207 39%	43 30%	
SUELDOS	403 27%	196 27%	207 27%	49 17%	120 29%	133 27%	101 33%	1 3%	129 20%	273 33%	41 25%	182 21%	180 36%	302 24%	100 41%	78 28%	18 23%	68 22%	192 27%	45 32%	55 42%	153 34%	128 23%	61 17%	6 66%	61 28%	127 24%	17 20%	146 27%	51 36%	
INFRAESTRUCTURA (Transporte, movilización, caminos, puentes, etc.)	35 2%	23 3%	12 2%	9 3%	8 2%	9 2%	9 3%		19 3%	16 2%	5 3%	19 2%	12 2%	28 2%	7 3%	11 4%		7 2%	14 2%	2 2%	4 3%	8 2%	13 2%	9 2%	1 7%	10 5%	12 2%	2 2%	8 2%	2 2%	
VIVIENDA	191 13%	94 13%	97 12%	37 12%	66 16%	56 11%	33 11%	3 8%	51 8%	137 17%	19 12%	90 11%	82 16%	136 11%	55 23%	36 13%	13 17%	42 14%	76 11%	24 17%	19 14%	66 15%	76 14%	28 8%	2 16%	24 11%	73 14%	12 14%	56 11%	26 18%	
SISTEMA JUDICIAL	134 9%	79 11%	55 7%	35 12%	54 13%	35 7%	10 3%	5 16%	76 12%	53 6%	13 8%	82 10%	39 8%	126 10%	8 3%	23 8%	6 8%	38 12%	59 8%	7 5%	3 2%	9 2%	53 10%	70 19%		22 10%	51 10%	14 16%	37 7%	10 7%	
REFORMAS CONSTITUCIONALES	42 3%	25 3%	18 2%	10 3%	18 4%	11 2%	3 1%	1 4%	31 5%	10 1%	6 4%	26 3%	10 2%	42 3%		1 0%	4 5%	22 7%	13 2%	2 1%		1 0%	9 2%	32 9%		3 1%	27 5%	3 3%	7 1%	2 2%	
NO SABE	8 1%	5 1%	3 0%		1 0%	2 0%	5 2%			8 1%	3 2%	5 1%		3 0%	5 2%	2 1%			4 1%	2 2%	4 3%	3 1%	1 0%				1 0%	2 0%	5 4%		
NO CONTESTA	27 2%	22 3%	5 1%	3 1%	11 3%	5 1%	8 3%		14 2%	13 2%	3 2%	19 2%	5 1%	26 2%	1 1%	1 0%		1 0%	11 2%	14 10%	7 5%	5 1%	9 2%	4 1%	3 28%	1 1%	1 0%	11 2%	14 10%		

P3. ¿Cómo calificaría Ud. la actual situación económica del país?

	SEXO		EDAD					NSE			LUGAR		ZONA		POSICION POLITICA				ESCOLARIDAD				TENDENCIA POLITICA							
	TOTAL	H	M	18-24	25-34	35-54	55 Y MAS	ALTO	MEDIO	BAJO	NOR	CEN	SUR	U	R	DER	CEN	IZQ	IND/NING	NS/NC	0-3	4-8	9-12	13 Y MAS	N/C	OPOS	CONC	COM/OTROS	NING	NS/NC
BASE PONDERADA	1505	725	780	296	407	500	302	33	643	829	162	846	497	1260	245	276	79	308	702	140	131	448	550	365	10	216	529	84	533	142
	100,0	48,1	51,9	19,7	27,0	33,2	20,1	2,2	42,8	55,1	10,8	56,2	33,0	83,7	16,3	18,3	5,2	20,5	46,6	9,3	8,7	29,8	36,6	24,3	0,6	14,4	35,2	5,6	35,4	9,4
MUY MALA	108	35	73	21	27	39	21	2	37	69	9	63	36	96	12	24	4	17	54	9	6	44	44	13	1	17	26	14	40	11
	7%	5%	9%	7%	7%	8%	7%	6%	6%	8%	6%	7%	7%	8%	5%	9%	4%	5%	8%	7%	4%	10%	8%	4%	9%	8%	5%	16%	8%	8%
MALA	477	204	273	80	129	162	107	7	185	286	59	242	177	393	84	78	11	92	246	51	55	159	165	98	1	67	135	31	193	51
	32%	28%	35%	27%	32%	32%	35%	20%	29%	35%	36%	29%	36%	31%	34%	28%	14%	30%	35%	36%	42%	35%	30%	27%	7%	31%	25%	37%	36%	36%
NI BUENA, NI MALA	700	355	345	143	170	245	142	11	299	390	73	396	231	580	120	123	49	151	313	64	58	203	273	160	5	99	269	34	234	64
	47%	49%	44%	48%	42%	49%	47%	32%	46%	47%	45%	47%	47%	46%	49%	44%	62%	49%	45%	46%	44%	45%	50%	44%	56%	46%	51%	40%	44%	45%
BUENA	200	121	79	50	78	48	24	14	112	75	17	132	51	174	26	48	15	45	82	9	11	36	62	91		33	96	4	58	9
	13%	17%	10%	17%	19%	10%	8%	42%	17%	9%	10%	16%	10%	14%	11%	17%	19%	15%	12%	7%	9%	8%	11%	25%		15%	18%	5%	11%	6%
MUY BUENA	5	5		1	3	1			4	1	1	3	1	5				3	1	1		1	1	2			1	1	2	
	0%	1%		0%	1%	0%			1%	0%	1%	0%	0%	0%				1%	0%	1%		0%	0%	1%			0%	2%	0%	
NO SABE	6	1	5			3	3		2	3	2	3	1	4	2	2			3	2		2	2	1	1		1		5	
	0%	0%	1%			1%	1%		0%	0%	1%	0%	0%	0%	1%	1%			0%	1%		1%	0%	0%	10%		0%		1%	
NO CONTESTA	9	4	5		1	4	4		5	3	1	8		8	1	1			4	4	1	3	3	1	2		1		1	7
	1%	1%	1%		0%	1%	1%		1%	0%	1%	1%		1%	0%	0%			1%	3%	1%	1%	1%	0%	18%		0%		0%	5%

P4. ¿Cómo calificaría Ud. SU actual situación económica?

	SEXO		EDAD					NSE			LUGAR		ZONA		POSICION POLITICA				ESCOLARIDAD				TENDENCIA POLITICA							
	TOTAL	H	M	18-24	25-34	35-54	55 Y MAS	ALTO	MEDIO	BAJO	NOR	CEN	SUR	U	R	DER	CEN	IZQ	IND/NING	NS/NC	0-3	4-8	9-12	13 Y MAS	N/C	OPOS	CONC	COM/OTROS	NING	NS/NC
BASE PONDERADA	1505	725	780	296	407	500	302	33	643	829	162	846	497	1260	245	276	79	308	702	140	131	448	550	365	10	216	529	84	533	142
	100,0	48,1	51,9	19,7	27,0	33,2	20,1	2,2	42,8	55,1	10,8	56,2	33,0	83,7	16,3	18,3	5,2	20,5	46,6	9,3	8,7	29,8	36,6	24,3	0,6	14,4	35,2	5,6	35,4	9,4
MUY MALA	51	20	32	3	12	23	14		8	43	9	24	19	42	10	6	3	8	29	5	7	22	20	2		8	14	3	22	5
	3%	3%	4%	1%	3%	5%	5%		1%	5%	5%	3%	4%	3%	4%	2%	4%	3%	4%	4%	6%	5%	4%	1%		4%	3%	3%	4%	4%
MALA	350	170	180	48	90	117	94	1	98	251	33	176	141	268	82	69	13	66	166	36	47	144	112	44	2	55	96	26	133	40
	23%	23%	23%	16%	22%	23%	31%	3%	15%	30%	20%	21%	28%	21%	33%	25%	17%	21%	24%	26%	36%	32%	20%	12%	25%	25%	18%	30%	25%	28%
NI BUENA, NI MALA	730	341	389	154	179	253	144	11	319	401	76	416	238	613	117	113	35	160	355	67	64	218	295	150	4	98	266	38	258	70
	49%	47%	50%	52%	44%	51%	48%	33%	49%	48%	47%	49%	48%	49%	48%	41%	44%	52%	51%	47%	49%	49%	54%	41%	40%	45%	50%	45%	48%	49%
BUENA	352	180	171	85	124	99	44	18	206	128	43	211	98	316	36	82	26	72	143	29	13	62	116	160	1	54	146	18	112	21
	23%	25%	22%	29%	30%	20%	15%	56%	32%	15%	27%	25%	20%	25%	15%	30%	33%	23%	20%	21%	10%	14%	21%	44%	8%	25%	28%	22%	21%	15%
MUY BUENA	6	3	3	5	1			3	3			6		6		3		1	2			4	2		1	3		1		
	0%	0%	0%	2%	0%			8%	1%			1%		0%		1%		0%	0%			1%	1%		1%	1%		0%		0%
NO SABE	9	7	2	1	1	4	2		6	3		9		9		2	2		4	1	1	3	5			2		5	2	
	1%	1%	0%	0%	0%	1%	1%		1%	0%		1%		1%		1%	3%		1%	1%	1%	0%	1%			0%		1%	1%	
NO CONTESTA	7	4	3		4	3		4	3	1	5	1	6	1	2				2	3		2	2	1	3		1		2	4
	0%	1%	0%		1%	1%		1%	0%	1%	1%	0%	0%	0%	1%				0%	2%		0%	0%	0%	27%		0%		0%	3%

P5. Pensando en el futuro, ¿cómo cree que será SU situación económica en un año más?

	SEXO		EDAD					NSE			LUGAR		ZONA		POSICION POLITICA				ESCOLARIDAD					TENDENCIA POLITICA						
	TOTAL	H	M	18-24	25-34	35-54	55 Y MAS	ALTO	MEDIO	BAJO	NOR	CEN	SUR	U	R	DER	CEN	IZQ	IND/NING	NS/NC	0-3	4-8	9-12	13 Y MAS	N/C	OPOS	CONC	COM/OTROS	NING	NS/NC
BASE PONDERADA	1505	725	780	296	407	500	302	33	643	829	162	846	497	1260	245	276	79	308	702	140	131	448	550	365	10	216	529	84	533	142
	100,0	48,1	51,9	19,7	27,0	33,2	20,1	2,2	42,8	55,1	10,8	56,2	33,0	83,7	16,3	18,3	5,2	20,5	46,6	9,3	8,7	29,8	36,6	24,3	0,6	14,4	35,2	5,6	35,4	9,4
MUCHO PEOR	30	10	20	3	8	7	12	1	14	15	6	15	10	27	3	9	1	2	16	2	4	10	7	8	1	5	7	2	15	
	2%	1%	3%	1%	2%	1%	4%	2%	2%	2%	3%	2%	2%	2%	1%	3%	1%	1%	2%	1%	3%	2%	1%	2%	8%	3%	1%	3%	3%	
PEOR	189	86	103	17	31	75	66	2	70	117	26	99	64	155	34	31	11	32	91	23	28	76	57	28		35	43	13	78	21
	13%	12%	13%	6%	8%	15%	22%	6%	11%	14%	16%	12%	13%	12%	14%	11%	14%	10%	13%	17%	21%	17%	10%	8%		16%	8%	15%	15%	14%
IGUAL	607	293	315	102	167	211	127	14	251	342	60	335	213	488	120	115	30	122	275	66	52	213	210	129	4	88	225	28	196	70
	40%	40%	40%	35%	41%	42%	42%	43%	39%	41%	37%	40%	43%	39%	49%	42%	38%	40%	39%	47%	39%	47%	38%	35%	40%	41%	43%	34%	37%	49%
MEJOR	546	280	266	151	166	165	64	13	242	291	57	310	179	467	79	101	35	130	245	35	36	122	219	168	1	74	224	36	178	34
	36%	39%	34%	51%	41%	33%	21%	39%	38%	35%	35%	37%	36%	37%	32%	37%	44%	42%	35%	25%	27%	27%	40%	46%	10%	34%	42%	43%	33%	24%
MUCHO MEJOR	61	26	34	17	23	18	3	1	37	23	7	35	19	58	3	10	1	15	32	2	2	4	30	25		10	22	3	22	4
	4%	4%	4%	6%	6%	4%	1%	4%	6%	3%	4%	4%	4%	5%	1%	4%	2%	5%	5%	1%	1%	1%	5%	7%		4%	4%	4%	4%	3%
NO SABE	65	23	42	6	10	22	27	2	28	36	6	48	11	61	4	9	1	7	40	8	10	21	25	8	2	4	9	1	43	8
	4%	3%	5%	2%	3%	4%	9%	6%	4%	4%	4%	6%	2%	5%	2%	3%	1%	2%	6%	6%	8%	5%	5%	2%	17%	2%	2%	1%	8%	5%
NO RESPONDE	7	5	2		1	3	3		2	5	1	5	1	6	1				3	4		3	2		2				1	6
	0%	1%	0%		0%	1%	1%		0%	1%	1%	1%	0%	0%	0%				0%	3%		1%	0%		24%				0%	4%

P6. ¿Ud. cree que en el momento actual, Chile está: progresando, estancado o en decadencia?

	SEXO		EDAD					NSE			LUGAR		ZONA		POSICION POLITICA					ESCOLARIDAD					TENDENCIA POLITICA					
	TOTAL	H	M	18-24	25-34	35-54	55 Y MAS	ALTO	MEDIO	BAJO	NOR	CEN	SUR	U	R	DER	CEN	IZQ	IND/NING	NS/NC	0-3	4-8	9-12	13 Y MAS	N/C	OPOS	CONC	COM/OTROS	NING	NS/NC
BASE PONDERADA	1505	725	780	296	407	500	302	33	643	829	162	846	497	1260	245	276	79	308	702	140	131	448	550	365	10	216	529	84	533	142
	100,0	48,1	51,9	19,7	27,0	33,2	20,1	2,2	42,8	55,1	10,8	56,2	33,0	83,7	16,3	18,3	5,2	20,5	46,6	9,3	8,7	29,8	36,6	24,3	0,6	14,4	35,2	5,6	35,4	9,4
PROGRESANDO	587	309	278	136	164	189	98	17	270	300	66	338	183	498	88	112	43	131	248	52	43	150	223	170	2	69	283	20	170	44
	39%	43%	36%	46%	40%	38%	32%	53%	42%	36%	41%	40%	37%	40%	36%	40%	55%	43%	35%	37%	33%	33%	40%	46%	16%	32%	53%	24%	32%	31%
ESTANCADO	628	291	337	118	166	212	132	13	274	341	66	341	221	530	97	107	26	134	313	48	52	184	233	154	5	102	200	45	227	53
	42%	40%	43%	40%	41%	42%	44%	41%	43%	41%	41%	40%	45%	42%	40%	39%	33%	44%	45%	34%	39%	41%	42%	42%	50%	47%	38%	54%	43%	38%
DECADENCIA	221	92	128	28	57	82	53	1	74	146	24	122	75	173	47	48	8	32	109	23	26	92	75	27	1	43	34	12	107	24
	15%	13%	16%	10%	14%	16%	18%	3%	11%	18%	15%	14%	15%	14%	19%	18%	10%	10%	15%	17%	19%	20%	14%	7%	8%	20%	6%	15%	20%	17%
NO SABE	49	19	30	9	15	10	15		16	33	4	27	17	38	11	8	1	6	24	10	9	18	13	9		2	10	1	24	12
	3%	3%	4%	3%	4%	2%	5%		2%	4%	3%	3%	4%	3%	4%	3%	2%	2%	3%	7%	7%	4%	2%	2%		1%	2%	2%	4%	8%
NO RESPONDE	21	13	8	4	5	8	4	1	10	10	2	19	1	20	1	2		4	8	8	2	5	6	5	3		2	5	5	9
	1%	2%	1%	1%	1%	2%	1%	4%	2%	1%	1%	2%	0%	2%	0%	1%		1%	1%	5%	2%	1%	1%	1%	27%		0%	6%	1%	6%

P7. Independientemente de su posición política, ¿Ud. aprueba o desaprueba la forma como está conduciendo Eduardo Frei el Gobierno?

	SEXO			EDAD				NSE			LUGAR			ZONA			POSICION POLITICA					ESCOLARIDAD					TENDENCIA POLITICA				
	TOTAL	H	M	18-24	25-34	35-54	55 Y MAS	ALTO	MEDIO	BAJO	NOR	CEN	SUR	U	R	DER	CEN	IQZ	IND/NING	NS/NC	0-3	4-8	9-12	13 Y MAS	N/C	OPOS	CONC	COM/OTROS	NING	NS/NC	
BASE PONDERADA	1505	725	780	296	407	500	302	33	643	829	162	846	497	1260	245	276	79	308	702	140	131	448	550	365	10	216	529	84	533	142	
	100,0	48,1	51,9	19,7	27,0	33,2	20,1	2,2	42,8	55,1	10,8	56,2	33,0	83,7	16,3	18,3	5,2	20,5	46,6	9,3	8,7	29,8	36,6	24,3	0,6	14,4	35,2	5,6	35,4	9,4	
APRUEBA	501	267	234	110	137	154	100	14	195	291	52	267	181	392	109	91	36	133	194	47	54	153	177	115	1	49	299	15	110	28	
	33%	37%	30%	37%	34%	31%	33%	44%	30%	35%	32%	32%	37%	31%	45%	33%	46%	43%	28%	33%	41%	34%	32%	31%	15%	23%	56%	18%	21%	19%	
DESAPRUEBA	559	258	301	115	156	192	96	9	259	290	66	321	172	493	66	134	24	119	262	20	34	159	217	146	2	126	130	57	213	31	
	37%	36%	39%	39%	38%	38%	32%	29%	40%	35%	41%	38%	35%	39%	27%	49%	30%	38%	37%	14%	26%	36%	39%	40%	25%	58%	25%	68%	40%	22%	
NO APRUEBA NI DESAPRUEBA	309	153	157	46	85	108	70	7	137	166	27	171	112	259	50	39	18	45	179	29	24	96	103	84	2	38	85	9	152	26	
	21%	21%	20%	16%	21%	22%	23%	20%	21%	20%	16%	20%	23%	21%	20%	14%	22%	15%	25%	21%	18%	21%	19%	23%	24%	17%	16%	10%	29%	18%	
NO SABE	68	17	51	16	12	20	19		18	50	7	37	24	54	13	8	1	7	31	21	13	23	25	7		2	10	2	31	22	
	5%	2%	7%	5%	3%	4%	6%		3%	6%	4%	4%	5%	4%	5%	3%	1%	2%	4%	15%	10%	5%	5%	2%		1%	2%	3%	6%	15%	
NO CONTESTA	68	30	38	9	16	26	16	2	34	32	10	51	7	62	6	4		5	35	24	6	16	29	14	3	1	5	1	27	35	
	5%	4%	5%	3%	4%	5%	5%	7%	5%	4%	6%	6%	1%	5%	3%	1%		2%	5%	17%	5%	4%	5%	4%	35%	0%	1%	1%	5%	24%	

P8. Ahoa, de las siguientes tendencias políticas, ¿con cuál Ud. se identifica o simpatiza más?, ¿con la oposición, con la concertación o con los comunistas?
(TOTAL MENCIONES)

	SEXO		EDAD				NSE			LUGAR			ZONA			POSICION POLITICA					ESCOLARIDAD					TENDENCIA POLITICA					
	TOTAL	H	M	18-24	25-34	35-54	55 Y MAS	ALTO	MEDIO	BAJO	NOR	CEN	SUR	U	R	DER	CEN	IZQ	IND/NING	NS/NC	0-3	4-8	9-12	13 Y MAS	N/C	OPOS	CONC	COM/OTROS	NING	NS/NC	
BASE PONDERADA	1505	725	780	296	407	500	302	33	643	829	162	846	497	1260	245	276	79	308	702	140	131	448	550	365	10	216	529	84	533	142	
	100,0	48,1	51,9	19,7	27,0	33,2	20,1	2,2	42,8	55,1	10,8	56,2	33,0	83,7	16,3	18,3	5,2	20,5	46,6	9,3	8,7	29,8	36,6	24,3	0,6	14,4	35,2	5,6	35,4	9,4	
OPOSICION	216	95	121	39	57	74	45	14	111	92	21	125	71	186	30	117	6	16	71	7	15	55	71	74	1	216					
	14%	13%	16%	13%	14%	15%	15%	42%	17%	11%	13%	15%	14%	15%	12%	42%	8%	5%	10%	5%	12%	12%	13%	20%	7%	100%					
CONCERTACION	529	281	248	88	160	177	105	7	230	292	51	279	199	442	88	91	56	192	155	35	45	155	187	141	1	529					
	35%	39%	32%	30%	39%	35%	35%	22%	36%	35%	31%	33%	40%	35%	36%	33%	71%	62%	22%	25%	35%	34%	34%	39%	15%	100%					
COMUNISTAS	66	36	31	26	19	19	3	1	24	41	10	47	10	62	5	3		59	4		1	17	32	16				66			
	4%	5%	4%	9%	5%	4%	1%	4%	4%	5%	6%	6%	2%	5%	2%	1%		19%	1%		1%	4%	6%	4%				79%			
OTROS	18	12	6	4	4	6	4		14	4	2	12	4	17	1	4	2	4	9		2	4	4	9				18			
	1%	2%	1%	1%	1%	1%	1%		2%	1%	1%	1%	1%	1%	0%	1%	2%	1%	1%		1%	1%	1%	2%				21%			
NINGUNA DE ELLAS	533	254	279	116	131	176	110	9	211	313	59	308	166	443	90	49	13	26	409	36	46	166	210	107	4				533		
	35%	35%	36%	39%	32%	35%	36%	28%	33%	38%	37%	36%	33%	35%	37%	18%	17%	8%	58%	26%	35%	37%	38%	29%	37%				100%		
NO SABE	85	21	64	18	26	25	17	1	23	62	13	35	37	57	28	6	1	9	34	35	16	37	24	8						85	
	6%	3%	8%	6%	6%	5%	6%	2%	4%	7%	8%	4%	7%	4%	12%	2%	2%	3%	5%	25%	12%	8%	4%	2%						60%	
NO CONTESTA	57	26	31	5	11	24	17	1	31	25	6	41	10	54	3	7		2	20	28	6	15	22	11	4					57	
	4%	4%	4%	2%	3%	5%	6%	3%	5%	3%	4%	5%	2%	4%	1%	2%		1%	3%	20%	4%	3%	4%	3%	41%					40%	

P9. De los siguientes partidos políticos que se presentan en esta tarjeta, ¿con cuál de ellos se identifica MAS o simpatiza MAS Ud.?
(TOTAL MENCIONES)

	SEXO		EDAD					NSE			LUGAR			ZONA		POSICION POLITICA					ESCOLARIDAD					TENDENCIA POLITICA				
	TOTAL	H	M	18-24	25-34	35-54	55 Y MAS	ALTO	MEDIO	BAJO	NOR	CEN	SUR	U	R	DER	CEN	IZQ	IND/NING	NS/NC	0-3	4-8	9-12	13 Y MAS	N/C	OPOS	CONC	COM/OTROS	NING	NS/NC
BASE PONDERADA	1505	725	780	296	407	500	302	33	643	829	162	846	497	1260	245	276	79	308	702	140	131	448	550	365	10	216	529	84	533	142
	100,0	48,1	51,9	19,7	27,0	33,2	20,1	2,2	42,8	55,1	10,8	56,2	33,0	83,7	16,3	18,3	5,2	20,5	46,6	9,3	8,7	29,8	36,6	24,3	0,6	14,4	35,2	5,6	35,4	9,4
PARTIDO DEMOCRATA CRISTIANO (PDC)	363	174	189	52	98	139	74	4	125	235	40	182	141	287	76	80	47	105	100	30	39	135	130	59		21	269	11	41	22
	24%	24%	24%	18%	24%	28%	25%	12%	19%	28%	25%	22%	28%	23%	31%	29%	60%	34%	14%	22%	30%	30%	24%	16%		9%	51%	13%	8%	15%
UNION DEMOCRATA INDEPENDIENTE (UDI)	113	46	67	28	32	34	19	8	62	43	15	76	21	105	7	66	2	4	41		4	20	48	41		78	14	3	12	6
	7%	6%	9%	9%	8%	7%	6%	24%	10%	5%	9%	9%	4%	8%	3%	24%	2%	1%	6%		3%	4%	9%	11%		36%	3%	3%	2%	4%
PARTIDO COMUNISTA DE CHILE (PCCH)	45	24	21	15	17	11	2		17	28	7	28	10	37	7	1	1	38	5			10	24	10		3	5	35	1	
	3%	3%	3%	5%	4%	2%	1%		3%	3%	4%	3%	2%	3%	3%	0%	1%	12%	1%			2%	4%	3%		1%	1%	42%	0%	
RENOVACION NACIONAL (RN)	97	51	47	19	22	34	22	5	52	41	12	53	32	83	15	63	3	2	25	4	7	31	34	25	1	55	23	2	13	4
	6%	7%	6%	7%	5%	7%	7%	15%	8%	5%	8%	6%	7%	7%	6%	23%	3%	1%	4%	3%	5%	7%	6%	7%	7%	25%	4%	2%	3%	3%
PARTIDO SOCIALISTA DE CHILE (PS)	74	46	28	12	19	25	19	1	31	43	8	44	22	71	4	4	2	58	5	4	10	22	23	21		4	54	13	2	2
	5%	6%	4%	4%	5%	5%	6%	3%	5%	5%	5%	5%	4%	6%	2%	2%	3%	19%	1%	3%	7%	5%	4%	6%		2%	10%	15%	0%	2%
PARTIDO RADICAL SOCIAL DEMOCRATA (PRSD)	16	11	5	4	2	3	7		8	8	1	9	7	16		2	1	10	2	1	2	3	5	6		2	11	1	2	
	1%	1%	1%	1%	1%	1%	2%		1%	1%	1%	1%	1%	1%		1%	1%	3%	0%	1%	1%	1%	1%	2%		1%	2%	2%	0%	
PARTIDO UNION DE CENTRO LIBERAL (UCL)	6	4	2		6				5	1		3	3	6		1		2	2				2	4		1	4	1		
	0%	1%	0%		2%				1%	0%		0%	1%	0%		1%		1%	0%				0%	1%		0%	1%	2%		
PARTIDO HUMANISTA (AHV)	18	6	13	10	4	5		2	11	5		15	3	17	1	2	1	7	8			5	4	10		1	9	4	1	3
	1%	1%	2%	3%	1%	1%		6%	2%	1%		2%	1%	1%	0%	1%	2%	2%	1%			1%	1%	3%		1%	2%	5%	0%	2%
PARTIDO DEL SUR (SUR)	4	1	2		4					4		2	1	2	1	1			2			3	1			2			1	
	0%	0%	0%		1%					0%		0%	0%	0%	1%	0%			0%			1%	0%			1%			0%	
P. UNION DE CENTRO CENTRO PROGRESISTA	6	2	3		2	3			3	3	2	2	2	5	1				4	1		3	1	2			3	1	1	1
	0%	0%	0%		1%	1%			0%	0%	1%	0%	0%	0%	0%				1%	1%		1%	0%	1%			0%	1%	0%	1%
PARTIDO POR LA DEMOCRACIA (PPD)	116	67	50	23	49	28	17	1	52	63	6	80	30	101	15	12	7	55	27	15	4	33	46	33		8	73	6	20	10
	8%	9%	6%	8%	12%	6%	6%	3%	8%	8%	4%	9%	6%	8%	6%	4%	9%	18%	4%	11%	3%	7%	8%	9%		4%	14%	7%	4%	7%
NINGUNO	561	265	297	116	136	193	116	10	240	311	55	301	205	460	101	35	12	20	455	39	52	159	210	135	5	37	57	4	424	40
	37%	37%	38%	39%	33%	38%	39%	31%	37%	37%	34%	36%	41%	37%	41%	13%	16%	6%	65%	28%	40%	35%	38%	37%	52%	17%	11%	4%	80%	28%
NO SABE	38	7	30	10	3	15	10		10	28	10	14	13	27	11	4	1	4	10	19	11	16	7	4		3	5	2	10	19
	3%	1%	4%	3%	1%	3%	3%		2%	3%	6%	2%	3%	2%	5%	1%	1%	1%	1%	14%	8%	4%	1%	1%		1%	1%	2%	2%	13%
NO CONTESTA	47	21	26	7	12	12	15	2	29	16	5	36	6	42	4	4	1	2	13	26	3	10	15	15	4	3	4	2	4	35
	3%	3%	3%	2%	3%	2%	5%	6%	5%	2%	3%	4%	1%	3%	2%	1%	2%	1%	2%	19%	2%	2%	3%	4%	41%	1%	1%	2%	1%	24%

P10. De los siguientes partidos políticos que se presentan en esta tarjeta, ¿con cuál de ellos se identifica MENOS o simpatiza MENOS Ud.?
(TOTAL MENCIONES)

	SEXO			EDAD				NSE			LUGAR			ZONA			POSICION POLITICA					ESCOLARIDAD					TENDENCIA POLITICA				
	TOTAL	H	M	18-24	25-34	35-54	55 Y MAS	ALTO	MEDIO	BAJO	NOR	CEN	SUR	U	R	DER	CEN	IQZ	IND/NING	NS/NC	0-3	4-8	9-12	13 Y MAS	N/C	OPOS	CONC	COM/OTROS	NING	NS/NC	
BASE PONDERADA	1505	725	780	296	407	500	302	33	643	829	162	846	497	1260	245	276	79	308	702	140	131	448	550	365	10	216	529	84	533	142	
	100,0	48,1	51,9	19,7	27,0	33,2	20,1	2,2	42,8	55,1	10,8	56,2	33,0	83,7	16,3	18,3	5,2	20,5	46,6	9,3	8,7	29,8	36,6	24,3	0,6	14,4	35,2	5,6	35,4	9,4	
PARTIDO DEMOCRATA CRISTIANO (PDC)	45	26	19	13	6	14	12	3	23	18	4	28	12	40	4	13	2	14	16		3	7	18	16	1	15	7	8	13	2	
	3%	4%	2%	4%	1%	3%	4%	10%	4%	2%	3%	3%	3%	3%	2%	5%	2%	5%	2%		2%	2%	3%	4%	7%	7%	1%	10%	2%	2%	
UNION DEMOCRATA INDEPENDIENTE (UDI)	199	112	87	30	70	76	24	3	105	91	22	114	63	173	27	18	16	123	34	8	8	45	76	69		10	142	33	11	3	
	13%	15%	11%	10%	17%	15%	8%	10%	16%	11%	14%	14%	13%	14%	11%	6%	21%	40%	5%	6%	6%	10%	14%	19%		5%	27%	39%	2%	2%	
PARTIDO COMUNISTA DE CHILE (PCCH)	438	199	239	74	105	158	101	15	212	211	39	226	173	369	68	150	31	62	168	27	36	134	145	123		128	194	11	75	29	
	29%	27%	31%	25%	26%	32%	33%	46%	33%	25%	24%	27%	35%	29%	28%	54%	40%	20%	24%	19%	28%	30%	26%	34%		59%	37%	13%	14%	21%	
RENOVACION NACIONAL (RN)	98	50	48	24	36	25	14	1	34	63	12	64	22	90	8	7	8	48	31	5	5	28	45	21		6	54	13	21	5	
	7%	7%	6%	8%	9%	5%	4%	4%	5%	8%	7%	8%	4%	7%	3%	2%	10%	16%	4%	3%	3%	6%	8%	6%		3%	10%	15%	4%	3%	
PARTIDO SOCIALISTA DE CHILE (PS)	62	32	30	18	20	19	6	3	28	31	9	39	14	62	1	25	1	9	23	5	1	16	28	18		19	25	3	13	3	
	4%	4%	4%	6%	5%	4%	2%	9%	4%	4%	5%	5%	3%	5%	0%	9%	2%	3%	3%	3%	1%	4%	5%	5%		9%	5%	4%	2%	2%	
PARTIDO RADICAL SOCIAL DEMOCRATA (PRSD)	10	3	6	2	4	2	2		4	6	1	7	2	8	1	4		1	4	1	1	1	7	1		5	3		1	1	
	1%	0%	1%	1%	1%	0%	1%		1%	1%	1%	1%	0%	1%	1%	1%		0%	1%	1%	1%	0%	1%	0%		2%	1%		0%	1%	
PARTIDO UNION DE CENTRO LIBERAL (UCL)	10	5	5	6	1	2	1		5	6	1	9		10		6	1	2		1		3	6	1		3	4	1	1	1	
	1%	1%	1%	2%	0%	0%	0%		1%	1%	1%	1%		1%		2%	1%	1%		1%		1%	1%	0%		1%	1%	2%	0%	1%	
PARTIDO HUMANISTA (AHV)	16	8	8	3	2	8	4		6	10	1	12	3	16		4	4	5	3	1	1	6	5	4		1	6	2	7		
	1%	1%	1%	1%	0%	2%	1%		1%	1%	1%	1%	1%	1%		1%	5%	1%	0%	1%	1%	1%	1%	1%		0%	1%	2%	1%		
PARTIDO DEL SUR (SUR)	11	5	6	2	6	1	2		6	5	1	7	3	10	1	5	1	4	1			3	6	2		3	7		1		
	1%	1%	1%	1%	2%	0%	1%		1%	1%	1%	1%	1%	1%	0%	2%	2%	1%	0%			1%	1%	1%		1%	1%		0%		
P. UNION DE CENTRO CENTRO PROGRESISTA	34	18	16	5	17	9	3	1	14	19	2	26	6	26	8	4	3	18	9	1	1	14	11	8		2	15	7	4	6	
	2%	3%	2%	2%	4%	2%	1%	3%	2%	2%	1%	3%	1%	2%	3%	1%	4%	6%	1%	1%	1%	3%	2%	2%		1%	3%	8%	1%	4%	
PARTIDO POR LA DEMOCRACIA (PPD)	12	6	6	4	2	4	3		5	7	5	5	2	10	2	2	1	1	7	2	2	6	4	1		3	4	2	4		
	1%	1%	1%	1%	0%	1%	1%		1%	1%	3%	1%	0%	1%	1%	1%	0%	1%	1%	1%	1%	1%	1%	0%		1%	1%	3%	1%		
NINGUNO	418	199	218	78	108	135	96	4	151	262	41	210	166	325	93	28	8	15	336	31	49	131	151	80	6	18	48	3	317	31	
	28%	28%	28%	26%	27%	27%	32%	14%	23%	32%	25%	25%	33%	26%	38%	10%	10%	5%	48%	22%	37%	29%	27%	22%	66%	8%	9%	3%	60%	22%	
NO SABE	92	31	61	26	14	30	21		20	72	21	50	21	64	28	8	2	2	44	36	16	39	28	8	1	3	14	1	41	32	
	6%	4%	8%	9%	3%	6%	7%		3%	9%	13%	6%	4%	5%	11%	3%	2%	1%	6%	26%	12%	9%	5%	2%	8%	2%	3%	1%	8%	23%	
NO CONTESTA	60	30	30	11	16	18	14	2	31	27	2	49	9	57	3	5	1	6	26	23	10	14	22	13	2	2	6		23	29	
	4%	4%	4%	4%	4%	4%	5%	6%	5%	3%	1%	6%	2%	5%	1%	2%	1%	2%	4%	17%	7%	3%	4%	3%	18%	1%	1%		4%	21%	

P11. ¿Quién diría Ud. que es la figura más importante de la actual oposición?
(MENCION ESPONTANEA)

	SEXO		EDAD					NSE			LUGAR		ZONA		POSICION POLITICA					ESCOLARIDAD					TENDENCIA POLITICA					
	TOTAL	H	M	18-24	25-34	35-54	55 Y MAS	ALTO	MEDIO	BAJO	NOR	CEN	SUR	U	R	DER	CEN	IZQ	IND/NING	NS/NC	0-3	4-8	9-12	13 Y MAS	N/C	OPOS	CONC	COM/OTROS	NING	NS/NC
BASE PONDERADA	1505	725	780	296	407	500	302	33	643	829	162	846	497	1260	245	276	79	308	702	140	131	448	550	365	10	216	529	84	533	142
	100,0	48,1	51,9	19,7	27,0	33,2	20,1	2,2	42,8	55,1	10,8	56,2	33,0	83,7	16,3	18,3	5,2	20,5	46,6	9,3	8,7	29,8	36,6	24,3	0,6	14,4	35,2	5,6	35,4	9,4
A. ALLAMAND	53	34	19	3	22	20	9	3	33	17	3	32	18	49	5	8	3	26	15	2	1	8	16	29	9	33	3	3	4	
	4%	5%	2%	1%	5%	4%	3%	9%	5%	2%	2%	4%	4%	4%	2%	3%	4%	8%	2%	1%	1%	2%	3%	8%	4%	6%	4%	1%	3%	
A. PINOCHET	86	44	42	14	25	32	14	1	50	36	7	49	30	71	15	17	4	24	37	4	5	20	35	27	18	36	5	20	7	
	6%	6%	5%	5%	6%	6%	5%	2%	8%	4%	4%	6%	6%	6%	6%	6%	5%	8%	5%	3%	4%	4%	6%	7%	8%	7%	6%	4%	5%	
ALBERTO CARDEMIL	1	1				1			1			1		1		1							1		1					
	0%	0%				0%			0%			0%		0%		0%							0%		0%					
ALESSANDRI	1	1		1					1				1	1					1				1			1				
	0%	0%		0%					0%				0%	0%					0%				0%			0%				
AYLWIN	1		1			1				1		1		1		1						1					1			
			0%			0%				0%		0%		0%		0%						0%					0%			
C. BOMBAL	20	11	9	4	6	7	3	1	10	9	1	16	3	19	1	6	2	8	5		2	5	6	7	6	6	3	4		
	1%	2%	1%	1%	2%	1%	1%	4%	2%	1%	1%	2%	1%	2%	0%	2%	2%	2%	1%		1%	1%	1%	2%	3%	1%	4%	1%		
CABO CARRERA	1	1				1				1			1	1					1				1							1
	0%	0%				0%				0%			0%	0%					0%				0%							0%
CUALQUIERA DEL P.S.	1		1				1			1		1		1		1						1			1					
			0%				0%			0%		0%		0%		0%						0%			0%					
CHADWICK	1		1		1					1		1		1					1				1							1
			0%		0%					0%		0%		0%					0%				0%							0%
AL ALCALDE DE LENTES	1	1					1			1			1	1					1			1								1
							0%			0%			0%	0%					0%			0%								0%
ESPINA	5	3	2	1		2	2		2	3		5		5		2		2	1			3	1		1	2			2	
	0%	0%	0%	0%		0%	1%		0%	0%		1%		0%		1%		1%	0%			1%	0%		1%	0%			0%	
ESTEBAN VALENZUELA	1		1	1						1		1		1						1		1								1
			0%	0%						0%		0%		0%						0%		0%								0%
EVELYN MATHEI	2	1	1			1	1			2	1	1		2				1	1			2			1	1				
	0%	0%	0%			0%	0%			0%	1%	0%		0%				0%	0%			0%			0%	0%				0%
F.J. ERRAZURIZ	5	3	2		1	2	2		2	3		2	3	3	2			1	4			3	2		1	3				1
	0%	0%	0%		0%	0%	1%		0%	0%		0%	1%	0%	1%			0%	1%			1%	0%		0%	0%				0%
FANTUZZI	1	1				1				1		1		1						1		1								1
	0%	0%				0%				0%		0%		0%						0%		0%								0%
FOXLEY	1	1				1			1			1		1		1							1			1				1
	0%	0%				0%			0%			0%		0%		0%							0%			0%				0%
FREI	3	3		2		1				3	2	1		1	2				1	2		2	1		2					1
	0%	0%		1%		0%				0%	1%	0%		0%	1%				0%	1%		0%	0%		1%					0%

P11. ¿Quién diría Ud. que es la figura más importante de la actual oposición?
(Continuación)

	SEXO			EDAD				NSE			LUGAR			ZONA			POSICION POLITICA				ESCOLARIDAD				TENDENCIA POLITICA					
	TOTAL	H	M	18-24	25-34	35-54	55 Y MAS	ALTO	MEDIO	BAJO	NOR	CEN	SUR	U	R	DER	CEN	IZQ	IND/NING	NS/NC	0-3	4-8	9-12	13 Y MAS	N/C	OPOS	CONC	COM/OTROS	NING	NS/NC
BASE PONDERADA	1505	725	780	296	407	500	302	33	643	829	162	846	497	1260	245	276	79	308	702	140	131	448	550	365	10	216	529	84	533	142
	100,0	48,1	51,9	19,7	27,0	33,2	20,1	2,2	42,8	55,1	10,8	56,2	33,0	83,7	16,3	18,3	5,2	20,5	46,6	9,3	8,7	29,8	36,6	24,3	0,6	14,4	35,2	5,6	35,4	9,4
G. GIRARDI	5	2	2	3	1		1			5		5		5				2	1	1	1		4			1	1	1		1
	0%	0%	0%	1%	0%		0%			1%		1%		0%				1%	0%	1%	1%		1%			0%	0%	1%		1%
G. VALDES	2	2				1	1		1	1		2		2			1			1		2					1			1
	0%	0%				0%	0%		0%	0%		0%		0%			1%			1%		0%					0%			1%
GLADYS MARIN	42	18	24	9	16	13	4	2	22	18	2	27	13	41	2	10	1	17	13	1	1	7	18	17		3	17	10	11	1
	3%	3%	3%	3%	4%	3%	1%	6%	3%	2%	1%	3%	3%	3%	1%	4%	1%	6%	2%	1%	1%	2%	3%	5%		1%	3%	12%	10%	2%
IGNACIO WALKE	1		1		1					1		1		1					1				1							1
			0%		0%					0%		0%		0%					0%				0%							0%
J. LAVIN	303	160	142	61	95	104	43	18	191	94	24	210	68	285	17	73	28	75	119	7	5	45	114	138	1	87	127	18	64	7
	20%	22%	18%	21%	23%	21%	14%	54%	30%	11%	15%	25%	14%	23%	7%	26%	35%	24%	17%	5%	4%	10%	21%	38%	8%	40%	24%	21%	12%	5%
J. NOVOA	23	16	7	8	3	9	4		11	12	3	18	2	22	1	4	5	7	6	1	1	4	10	8		4	12	1	5	
	2%	2%	1%	3%	1%	2%	1%		2%	1%	2%	2%	0%	2%	0%	2%	6%	2%	1%	1%	1%	2%	2%	2%		2%	2%	2%	2%	1%
JOSE FIGUEROA	1		1	1						1		1		1					1				1					1		
			0%	0%						0%		0%		0%					0%				0%					0%		
MARIA ANGELICA CRISTI	2	1	1			2				2		2		2		2						1	1			2				
	0%	0%	0%			0%				0%		0%		0%		1%						0%	0%			1%				
MARIANA AYLWIN	1		1			1				1			1	1	1							1					1			
			0%			0%				0%		0%	0%	0%	0%							0%					0%			
MARIN	1		1		1					1		1	1						1				1							1
			0%		0%					0%		0%	0%						0%				0%							1%
MOREIRA	5	2	3	1		3			3	1	1	3	1	5		2		1	2			2	2	1		2	2		1	
	0%	0%	0%	0%		1%			1%	0%	1%	0%	0%	0%		1%		0%	0%			0%	0%	0%		1%	0%		0%	
OMAR GARATE RADIO COLO-COLO	1		1		1					1		1		1		1						1						1		
			0%		0%					0%		0%		0%		0%						0%						1%		
PINERA	7	5	2	1		3	3		5	2		2	5	6	1	3		3	1			1	5	1	3	4				
	0%	1%	0%	0%		1%	1%		1%	0%		0%	1%	0%	0%	1%		1%	0%			0%	1%	7%	1%	3%	4%			
PRESIDENTE DE LA UDI	1	1			1					1	1			1					1			1					1			
		0%			0%					0%	1%			0%					0%			0%					0%			
R. LAGOS	16	12	4	1	1	8	6		5	11	1	13	2	15	1	4		5	5	2		5	8	3		2	12	1	1	
	1%	2%	1%	0%	0%	2%	2%		1%	1%	1%	2%	0%	1%	0%	2%		2%	1%	1%		1%	1%	1%		1%	2%	1%	0%	
RAVINET	1		1			1				1			1	1					1			1								1
			0%			0%				0%			0%	0%					0%			0%								1%
ROMAN GALLEGUILLO	1		1		1					1	1			1		1						1				1				
			0%		0%					0%	1%			0%		0%						0%				0%				

P11. ¿Quién diría Ud. que es la figura más importante de la actual oposición?
(Continuación)

	SEXO			EDAD				NSE			LUGAR			ZONA			POSICION POLITICA					ESCOLARIDAD					TENDENCIA POLITICA				
	TOTAL	H	M	18-24	25-34	35-54	55 Y MAS	ALTO	MEDIO	BAJO	NOR	CEN	SUR	U	R	DER	CEN	IZQ	IND/NING	NS/NC	0-3	4-8	9-12	13 Y MAS	N/C	OPOS	CONC	COM/OTROS	NING	NS/NC	
BASE PONDERADA	1505 100,0	725 48,1	780 51,9	296 19,7	407 27,0	500 33,2	302 20,1	33 2,2	643 42,8	829 55,1	162 10,8	846 56,2	497 33,0	1260 83,7	245 16,3	276 18,3	79 5,2	308 20,5	702 46,6	140 9,3	131 8,7	448 29,8	550 36,6	365 24,3	10 0,6	216 14,4	529 35,2	84 5,6	533 35,4	142 9,4	
S. ONOFRE JARPA	19 1%	12 2%	7 1%		2 1%	5 1%	11 4%	1 3%	16 2%	2 0%	3 2%	8 1%	7 1%	18 1%	1 0%	6 2%	3 4%	5 2%	5 1%		5 4%	6 1%	2 0%	6 2%		6 3%	8 2%		3 0%	2 1%	
S. PINERA	5 0%	4 0%	1 0%	3 1%	1 0%	1 0%			4 1%	1 0%		1 0%	3 1%	5 0%		3 1%		1 0%	1 0%			3 1%		2 1%			3 1%		1 0%		
S. ROMERO	3 0%	3 0%	1 0%			1 0%	3 1%	1 2%	2 0%	1 0%		3 0%	1 0%	3 0%	1 0%	2 1%			2 0%			1 0%	3 0%			2 1%	1 0%			1 1%	
NINGUNO	78 5%	52 7%	25 3%	12 4%	18 4%	30 6%	18 6%		40 6%	38 5%	14 8%	51 6%	13 3%	66 5%	12 5%	6 2%	4 4%	16 5%	47 7%	5 4%	3 3%	23 5%	28 5%	24 7%		3 1%	25 5%	7 8%	39 7%	5 3%	
NO CONTESTA	38 2%	18 2%	20 3%	4 1%	12 3%	16 3%	6 2%	1 3%	21 3%	15 2%	2 1%	28 3%	8 2%	36 3%	2 1%	4 1%	1 1%	4 1%	17 2%	11 8%	3 2%	4 1%	22 4%	8 2%	1 9%	2 1%	6 1%	1 2%	17 3%	11 8%	
NO RECUERDA	9 1%	3 0%	6 1%	1 0%	1 0%	5 1%	2 1%		4 1%	5 1%		5 1%	4 1%	5 0%	4 2%	1 0%		3 1%	4 1%	1 1%		5 1%	2 0%	1 0%	1 8%		7 1%		1 0%	1 1%	
NO SABE	760 50%	309 43%	451 58%	164 55%	196 48%	231 46%	169 56%	5 16%	220 34%	535 65%	96 59%	353 42%	310 62%	582 46%	178 73%	118 43%	28 36%	103 33%	410 58%	101 72%	105 80%	294 66%	267 49%	87 24%	6 67%	59 27%	218 41%	31 37%	356 67%	96 68%	

P12. ¿Y quién diría Ud. que es la figura más importante de la Concertación exceptuando al Presidente Eduardo Frei?
(MENCION ESPONTANEA)

	SEXO			EDAD				NSE			LUGAR		ZONA		POSICION POLITICA				ESCOLARIDAD						TENDENCIA POLITICA						
	TOTAL	H	M	18-24	25-34	35-54	55 Y MAS	ALTO	MEDIO	BAJO	NOR	CEN	SUR	U	R	DER	CEN	IZQ	IND/NING	NS/NC	0-3	4-8	9-12	13 Y MAS	N/C	OPOS	CONC	COM/OTROS	NING	NS/NC	
BASE PONDERADA	1505	725	780	296	407	500	302	33	643	829	162	846	497	1260	245	276	79	308	702	140	131	448	550	365	10	216	529	84	533	142	
	100,0	48,1	51,9	19,7	27,0	33,2	20,1	2,2	42,8	55,1	10,8	56,2	33,0	83,7	16,3	18,3	5,2	20,5	46,6	9,3	8,7	29,8	36,6	24,3	0,6	14,4	35,2	5,6	35,4	9,4	
A. ALLAMAND	2	1	1	1		1			1	1		2		2	1		1					2					2				
	0%	0%	0%	0%		0%			0%			0%		1%	0%							0%					0%				
A. FOXLEY	20	10	10	3	5	9	3	1	13	5	1	13	5	19	1	3	3	7	6		2	3	6	8		3	10	1	3	3	
	1%	1%	1%	1%	1%	2%	1%	3%	2%	1%	1%	2%	1%	2%	0%	1%	4%	2%	1%		1%	1%	1%	2%		1%	2%	1%	1%	2%	
A. PINOCHET	4	2	2		3	1				4	1	3		4					3	1		1	3				1		2	1	
	0%	0%	0%		1%	0%				1%	1%	0%		0%					0%	1%		0%	1%				0%		0%	1%	
ANDRES ZALDIVAR	5	3	2	1	2	1	1		2	3		5		3	2		1	2	2		1	1				4			1		
	0%	0%	0%	0%	1%	0%	0%		0%	0%		1%		0%	1%		0%	0%	0%		1%	0%				1%			0%	0%	
AYLWIN	9	2	7	4	2	2	1		2	7	2	6	2	8	1	1		6	2	1	2	3	3	1		4	2	3			
	1%	0%	1%	1%	0%	0%	0%		0%	1%	1%	1%	0%	1%	0%	0%		2%	0%	1%	1%	1%	1%	0%		1%	3%	1%	3%	1%	
BELISARIO VELASCO	1		1			1			1			1		1					1				1			1					
			0%			0%			0%										0%				0%			0%					0%
CAMILO ESCALONA	1		1			1				1			1		1	1						1					1				
			0%			0%							0%		0%	0%						0%					0%				0%
CARLOS BOMBAL	3	1	2		1	1	1			3		2	1	2	1	3						2		1			3				
	0%	0%	0%		0%	0%	0%			0%		0%	0%	0%	0%	1%						0%		0%			1%				
CUALQUIERA DEL P.S.	1	1					1		1			1		1				1					1				1				
		0%					0%		0%			0%						0%					0%				0%				0%
E. KRAUSS	9	5	4	1	3	1	4		5	4	1	7	2	8	1	2		1	6		2	3	2	2		4	3	1	1		
	1%	1%	1%	0%	1%	0%	1%		1%	0%	0%	1%	0%	1%	0%	1%		0%	1%		1%	1%	0%	1%		2%	1%	1%	0%	0%	
EDUARDO PEREZ YOMA	1		1			1			1				1	1					1				1						1		
			0%			0%			0%				0%	0%					0%				0%						0%		0%
ESTEVEZ	4	1	3	1	1	2				4		4		4		1		1	2			2	1	1			2	2			
	0%	0%	0%	0%	0%	0%				0%		0%		0%		0%		0%	0%			0%	0%	0%			0%	0%	2%	2%	
EXEQUIEL SILVA	1	1				1				1			1	1					1			1					1				
		0%				0%				0%			0%	0%					0%			0%					0%				0%
FIGUEROA	1		1				1		1		1			1					1				1				1				
			0%				0%		0%		1%								0%				0%				0%				0%
FREI	1		1			1				1			1	1									1				1				
			0%			0%				0%			0%	0%									0%				0%				0%
G. VALDES	56	33	23	5	10	25	17	3	43	10	4	25	28	50	6	17	7	8	22	2	2	10	22	22		15	34		5	2	
	4%	5%	3%	2%	2%	5%	6%	8%	7%	1%	2%	3%	6%	4%	3%	6%	9%	3%	3%	1%	1%	2%	4%	6%		7%	6%		1%	1%	
GLADYS MARIN	3	3				1	2		1	2		2	1	3				2	1			2	1				2	1			
	0%	0%				0%	1%		0%	0%		0%	0%	0%				1%	0%			0%	0%				2%	0%		0%	

P12. ¿Y quién diría Ud. que es la figura más importante de la Concertación exceptuando al Presidente Eduardo Frei?
(Continuación)

	SEXO		EDAD					NSE			LUGAR		ZONA		POSICION POLITICA					ESCOLARIDAD					TENDENCIA POLITICA					
	TOTAL	H	M	18-24	25-34	35-54	55 Y MAS	ALTO	MEDIO	BAJO	NOR	CEN	SUR	U	R	DER	CEN	IZQ	IND/NING	NS/NC	0-3	4-8	9-12	13 Y MAS	N/C	OPOS	CONC	COM/OTROS	NING	NS/NC
BASE PONDERADA	1505	725	780	296	407	500	302	33	643	829	162	846	497	1260	245	276	79	308	702	140	131	448	550	365	10	216	529	84	533	142
	100,0	48,1	51,9	19,7	27,0	33,2	20,1	2,2	42,8	55,1	10,8	56,2	33,0	83,7	16,3	18,3	5,2	20,5	46,6	9,3	8,7	29,8	36,6	24,3	0,6	14,4	35,2	5,6	35,4	9,4
J. LAVIN	4	2	2	1		3			2	2		3	1	4		2			2				3	1			1		3	
	0%	0%	0%	0%		1%			0%	0%		0%	0%	0%		1%			0%				1%	0%			0%		1%	
J.NOVOA	1	1			1					1	1			1				1					1					1		2%
	0%	0%			0%					0%	1%			0%				0%					0%							
LATORRE	1		1			1			1			1						1									1			
	0%		0%			0%			0%			0%						0%									0%			
MARIA ANTONIETA SAA	1	1			1					1		1		1				1					1			1				
	0%	0%			0%					0%		0%		0%				0%					0%			1%				
MINISTRA DE JUSTICIA	1	1		1						1			1	1				1					1							1
	0%	0%		0%						0%			0%	0%				0%					0%							0%
MINISTRO DE DEFENSA	1	1			1				1				1	1				1						1						1
	0%	0%			0%				0%				0%	0%				0%					0%							0%
MINISTRO DE VIVIENDA	1	1			1					1			1	1				1						1						1
	0%	0%			0%					0%			0%	0%				0%					0%							0%
MINISTRO DEL INTERIOR	1	1			1				1			1		1				1						1						1
	0%	0%			0%				0%			0%		0%				0%					0%							0%
NELSON AVILA	4	2	2		2		2		2	2		4		4			1	1	2		1		2	1		1	1			2
	0%	0%	0%		1%		1%		0%	0%		0%		0%			1%	0%	0%		1%		0%	0%		1%	0%			0%
P. AYLWIN	2		2		1	1			2			1	1	2		2					2					1	1			
	0%		0%		0%	0%			0%			0%	0%	0%		1%					1%					0%	0%			
PATRICIO LAGOS	1	1			1					1		1		1					1					1						1
	0%	0%			0%					0%		0%		0%					0%				0%							0%
R. LAGOS	551	315	236	105	167	192	88	18	297	236	53	337	162	489	62	115	36	197	181	21	17	123	203	208	1	105	279	40	106	22
	37%	43%	30%	35%	41%	38%	29%	56%	46%	28%	32%	40%	33%	39%	25%	42%	46%	64%	26%	15%	13%	27%	37%	57%	7%	48%	53%	47%	20%	16%
RAFAEL MORENO	1		1			1				1		1		1				1					1							1
	0%		0%			0%				0%		0%		0%				0%					0%							0%
RAVINET	6	6		3	2	1			5	1		6		6		1	1	2					4	1			3			2
	0%	1%		1%	0%	0%			1%	0%		1%		0%		0%	0%	0%					1%	0%			1%			0%
RICARDO	1	1			1					1		1		1					1					1						1
	0%	0%			0%					0%		0%		0%					0%				0%							0%
RODOLFO SEGUEL	1		1			1			1			1		1										1				1		
	0%		0%			0%			0%			0%		0%									0%				0%			
S. ONOFRE JARPA	2	1	1		2				1	1	1	1		2		1			1					1	1		2			
	0%	0%	0%		0%				0%	0%	1%	0%		0%		0%			0%				0%	0%		0%	0%			

P12. ¿Y quién diría Ud. que es la figura más importante de la Concertación exceptuando al Presidente Eduardo Frei?
(Continuación)

	SEXO			EDAD				NSE			LUGAR			ZONA			POSICION POLITICA					ESCOLARIDAD					TENDENCIA POLITICA				
	TOTAL	H	M	18-24	25-34	35-54	55 Y MAS	ALTO	MEDIO	BAJO	NOR	CEN	SUR	U	R	DER	CEN	IZQ	IND/NING	NS/NC	0-3	4-8	9-12	13 Y MAS	N/C	OPOS	CONC	COM/OTROS	NING	NS/NC	
BASE PONDERADA	1505	725	780	296	407	500	302	33	643	829	162	846	497	1260	245	276	79	308	702	140	131	448	550	365	10	216	529	84	533	142	
	100,0	48,1	51,9	19,7	27,0	33,2	20,1	2,2	42,8	55,1	10,8	56,2	33,0	83,7	16,3	18,3	5,2	20,5	46,6	9,3	8,7	29,8	36,6	24,3	0,6	14,4	35,2	5,6	35,4	9,4	
SERGIO CORREA	1	1		1					1			1	1		1							1					1				
		0%		0%					0%			0%	0%		0%							0%					0%				
VIERA GALLO	3	1	2		1	3		2	1			3	3		1	1		2		1		1	2			3		1			
	0%	0%	0%		0%	1%		0%	0%			1%	0%		0%	1%		0%		1%		0%	0%			0%		0%			
ZALDIVAR	16	8	8	3	6	2	5		9	6	1	12	3	16		5	2	4	5			5	7	4		3	8	1	2	1	
	1%	1%	1%	1%	2%	0%	2%		1%	1%	1%	1%	1%	1%		2%	3%	1%	1%			1%	1%	1%		1%	2%	2%	0%	1%	
NINGUNO	94	52	41	16	25	33	19	3	41	49	14	64	16	81	13	21	5	3	56	8	2	27	42	23		16	9	4	58	6	
	6%	7%	5%	6%	6%	7%	6%	9%	6%	6%	8%	8%	3%	6%	5%	8%	6%	1%	8%	6%	2%	6%	8%	6%		7%	2%	5%	11%	4%	
NO CONTESTA	44	20	24	5	9	19	10	2	24	18	3	35	6	41	3	4	2	1	23	14	5	5	23	10	1	3	6		21	14	
	3%	3%	3%	2%	2%	4%	3%	6%	4%	2%	2%	4%	1%	3%	1%	1%	2%	0%	3%	10%	4%	1%	4%	3%	9%	1%	1%		4%	10%	
NO RECUERDA	9	6	3	1	3	3	2		3	6		6	3	8	2	1	1		7		1	1	7		1	2	5		2		
	1%	1%	0%	0%	1%	1%	1%		0%	1%		1%	1%	1%	1%	0%	1%		1%		1%	0%	1%		8%	1%	1%		0%		
NO SABE	638	238	400	142	164	192	140	6	180	452	80	305	253	488	150	92	18	69	368	90	95	253	209	73	7	61	141	30	314	93	
	42%	33%	51%	48%	40%	38%	46%	18%	28%	55%	50%	36%	51%	39%	61%	33%	23%	23%	52%	64%	72%	57%	38%	20%	75%	28%	27%	35%	59%	65%	

P13. Como Ud. sabe tradicionalmente en nuestro país la gente define las posiciones políticas como más cercanas a la izquierda, al centro o a la derecha.
En esta tarjeta representamos las distintas posiciones políticas. Por favor, indíqueme, ¿con cuál se identifica MAS o con cuál posición simpatiza Ud. MAS?
(TOTAL MENCIONES)

	SEXO		EDAD					NSE			LUGAR			ZONA		POSICION POLITICA					ESCOLARIDAD					TENDENCIA POLITICA				
	TOTAL	H	M	18-24	25-34	35-54	55 Y MAS	ALTO	MEDIO	BAJO	NOR	CEN	SUR	U	R	DER	CEN	IZQ	IND/NING	NS/NC	0-3	4-8	9-12	13 Y MAS	N/C	OPOS	CONC	COM/OTROS	NING	NS/NC
BASE PONDERADA	1505	725	780	296	407	500	302	33	643	829	162	846	497	1260	245	276	79	308	702	140	131	448	550	365	10	216	529	84	533	142
	100,0	48,1	51,9	19,7	27,0	33,2	20,1	2,2	42,8	55,1	10,8	56,2	33,0	83,7	16,3	18,3	5,2	20,5	46,6	9,3	8,7	29,8	36,6	24,3	0,6	14,4	35,2	5,6	35,4	9,4
DERECHA	190	83	107	39	50	64	36	7	74	108	16	109	66	151	39	190					14	63	74	39		79	55	5	42	10
	13%	11%	14%	13%	12%	13%	12%	21%	12%	13%	10%	13%	13%	12%	16%	69%					11%	14%	13%	11%		36%	10%	6%	8%	7%
CENTRO DERECHA	86	41	45	13	26	29	18	5	44	37	7	52	28	76	11	86					7	27	25	27		38	36	2	7	3
	6%	6%	6%	4%	6%	6%	6%	16%	7%	4%	4%	6%	6%	6%	4%	31%					6%	6%	5%	7%		18%	7%	2%	1%	2%
CENTRO	79	42	37	12	18	31	17	2	40	37	7	51	22	68	11		79				6	19	25	29		6	56	2	13	1
	5%	6%	5%	4%	5%	6%	6%	5%	6%	4%	4%	6%	4%	5%	4%		100%				5%	4%	5%	8%		3%	11%	2%	2%	1%
CENTRO IZQUIERDA	156	90	67	24	54	50	29	2	70	84	19	86	52	132	24		156				12	41	60	43		4	124	12	13	4
	10%	12%	9%	8%	13%	10%	9%	7%	11%	10%	12%	10%	10%	10%	10%		51%				9%	9%	11%	12%		2%	23%	14%	3%	3%
IZQUIERDA	152	89	63	45	44	38	25	1	63	87	17	92	42	138	14		152				13	37	62	41		12	68	51	13	8
	10%	12%	8%	15%	11%	7%	8%	4%	10%	11%	11%	11%	8%	11%	6%		49%				10%	8%	11%	11%		6%	13%	60%	2%	5%
INDEPENDIENTE	258	124	134	51	61	90	56	7	127	124	31	141	85	223	34			258			14	74	92	77	2	56	95	10	73	24
	17%	17%	17%	17%	15%	18%	19%	22%	20%	15%	19%	17%	17%	18%	14%			37%			10%	16%	17%	21%	16%	26%	18%	12%	14%	17%
NINGUNA	444	209	235	87	116	154	87	6	181	256	41	237	167	368	77			444			46	121	174	96	6	15	60	3	335	30
	30%	29%	30%	29%	29%	31%	29%	19%	28%	31%	25%	28%	34%	29%	31%			63%			35%	27%	32%	26%	66%	7%	11%	4%	63%	21%
NO SABE	97	28	69	18	27	29	23	1	18	78	20	45	32	64	33					97	16	52	26	2		6	29		28	34
	6%	4%	9%	6%	7%	6%	8%	3%	3%	9%	13%	5%	6%	5%	13%					69%	12%	12%	5%	1%		3%	5%		5%	24%
NO CONTESTA	43	19	24	7	10	16	10	1	25	17	4	34	5	40	3						43	3	14	13	11	2	1	6	8	29
	3%	3%	3%	3%	2%	3%	3%	3%	4%	2%	3%	4%	1%	3%	1%						31%	2%	3%	2%	3%	18%	0%	1%	1%	20%

P14. Como Ud. sabe tradicionalmente en nuestro país la gente define las posiciones políticas como más cercanas a la izquierda, al centro o a la derecha.
En esta tarjeta representamos las distintas posiciones políticas. Por favor, indíqueme, ¿con cuál se identifica MENOS o con cuál posición simpatiza MENOS Ud.?
(TOTAL MENCIONES)

	SEXO		EDAD					NSE			LUGAR			ZONA			POSICION POLITICA				ESCOLARIDAD					TENDENCIA POLITICA				
	TOTAL	H	M	18-24	25-34	35-54	55 Y MAS	ALTO	MEDIO	BAJO	NOR	CEN	SUR	U	R	DER	CEN	IZQ	IND/NING	NS/NC	0-3	4-8	9-12	13 Y MAS	N/C	OPOS	CONC	COM/OTROS	NING	NS/NC
BASE PONDERADA	1505	725	780	296	407	500	302	33	643	829	162	846	497	1260	245	276	79	308	702	140	131	448	550	365	10	216	529	84	533	142
	100,0	48,1	51,9	19,7	27,0	33,2	20,1	2,2	42,8	55,1	10,8	56,2	33,0	83,7	16,3	18,3	5,2	20,5	46,6	9,3	8,7	29,8	36,6	24,3	0,6	14,4	35,2	5,6	35,4	9,4
DERECHA	308	180	128	70	96	89	53	5	149	153	29	177	101	265	43	3	18	221	60	5	18	72	117	100		13	196	52	35	12
	20%	25%	16%	23%	24%	18%	18%	16%	23%	18%	18%	21%	20%	21%	18%	1%	23%	72%	8%	4%	14%	16%	21%	27%		6%	37%	62%	7%	8%
CENTRO DERECHA	61	33	28	11	25	18	8		26	35	9	28	24	54	7	2	4	31	23	1	4	22	24	12		4	34	7	9	7
	4%	5%	4%	4%	6%	4%	3%		4%	4%	5%	3%	5%	4%	3%	1%	5%	10%	3%	1%	3%	5%	4%	3%		2%	6%	8%	2%	5%
CENTRO	28	20	8	8	13	4	3		8	20	2	15	11	24	4	8		9	11		1	7	13	7		6	14	5	3	
	2%	3%	1%	3%	3%	1%	1%		1%	2%	1%	2%	2%	2%	1%	3%		3%	2%		1%	2%	2%	2%		3%	3%	6%	1%	
CENTRO IZQUIERDA	56	24	32	17	12	16	11	1	24	31	12	32	12	53	3	19	3		31	3	3	19	20	14		13	16	2	20	4
	4%	3%	4%	6%	3%	3%	4%	2%	4%	4%	7%	4%	2%	4%	1%	7%	3%		4%	2%	2%	4%	4%	4%		6%	3%	3%	4%	3%
IZQUIERDA	444	203	241	77	103	165	99	19	220	206	43	260	141	376	68	211	46	20	157	10	32	122	169	121	1	153	167	8	95	22
	30%	28%	31%	26%	25%	33%	33%	57%	34%	25%	26%	31%	28%	30%	28%	77%	58%	6%	22%	7%	24%	27%	31%	33%	7%	71%	32%	9%	18%	15%
INDEPENDIENTE	38	21	17	9	13	12	4		12	26	3	27	8	35	3	12	2	19	4	1	1	15	9	14		1	22	6	7	2
	3%	3%	2%	3%	3%	2%	1%		2%	3%	2%	3%	2%	3%	1%	4%	3%	6%	1%	1%	1%	3%	2%	4%		1%	4%	7%	1%	2%
NINGUNA	426	193	233	82	104	149	91	5	158	262	37	227	161	343	83	10	4	5	399	9	49	131	156	85	6	16	51	3	325	31
	28%	27%	30%	28%	26%	30%	30%	16%	25%	32%	23%	27%	32%	27%	34%	4%	5%	2%	57%	6%	37%	29%	28%	23%	60%	7%	10%	4%	61%	21%
NO SABE	98	30	68	17	27	31	22	1	23	74	23	44	31	67	31	9	1	2	9	77	19	47	29	4		9	24	2	27	37
	7%	4%	9%	6%	7%	6%	7%	3%	4%	9%	14%	5%	6%	5%	13%	3%	1%	1%	1%	55%	14%	10%	5%	1%		4%	4%	2%	5%	26%
NO CONTESTA	46	21	24	5	13	17	10	2	23	21	4	35	7	43	3		1	1	9	35	5	15	14	9	3	1	6		12	28
	3%	3%	3%	2%	3%	3%	3%	6%	4%	2%	2%	4%	1%	3%	1%		1%	0%	1%	25%	4%	3%	3%	2%	32%	0%	1%		2%	20%

P.15A. ¿Cuál de estas frases describe mejor su opinión sobre cada persona?
(ANDRES ALLAMAND)

	SEXO		EDAD					NSE			LUGAR			ZONA			POSICION POLITICA					ESCOLARIDAD					TENDENCIA POLITICA				
	TOTAL	H	M	18-24	25-34	35-54	5 Y MAS	ALTO	MEDIO	BAJO	NOR	CEN	SUR	U	R	DER	CEN	IZQ	IND/NING	NS/NC	0-3	4-8	9-12	13 Y MAS	N/C	OPOS	CONC	COM/OTROS	NING	NS/NC	
BASE PONDERADA	1505	725	780	296	407	500	302	33	643	829	162	846	497	1260	245	276	79	308	702	140	131	448	550	365	10	216	529	84	533	142	
	100,0	48,1	51,9	19,7	27,0	33,2	20,1	2,2	42,8	55,1	10,8	56,2	33,0	83,7	16,3	18,3	5,2	20,5	46,6	9,3	8,7	29,8	36,6	24,3	0,6	14,4	35,2	5,6	35,4	9,4	
MUY NEGATIVA	16	10	6	4	7	2	3	1	6	9		15	1	13	3	5		8	1	2		5	4	8		3	12			1	
	1%	1%	1%	1%	2%	0%	1%	3%	1%	1%		2%	0%	1%	1%	2%		3%	0%	1%		1%	1%	2%		1%	2%			1%	
NEGATIVA	205	104	101	26	66	61	52	2	91	112	20	132	53	190	15	31	11	78	75	10	13	67	75	50		26	93	28	45	13	
	14%	14%	13%	9%	16%	12%	17%	6%	14%	14%	13%	16%	11%	15%	6%	11%	14%	25%	11%	7%	10%	15%	14%	14%		12%	18%	34%	8%	9%	
NI LO UNO, NI LO OTRO	336	161	175	76	79	127	54	7	175	154	32	197	108	299	38	52	23	70	172	19	14	86	131	104	2	51	111	23	130	21	
	22%	22%	22%	26%	19%	25%	18%	21%	27%	19%	20%	23%	22%	24%	15%	19%	29%	23%	25%	14%	11%	19%	24%	28%	18%	24%	21%	28%	24%	15%	
POSITIVA	428	220	208	96	129	138	65	18	217	192	35	259	134	379	49	110	26	101	175	16	15	91	172	150	1	90	188	20	111	18	
	28%	30%	27%	32%	32%	28%	22%	56%	34%	23%	21%	31%	27%	30%	20%	40%	33%	33%	25%	11%	11%	20%	31%	41%	7%	42%	35%	24%	21%	13%	
MUY POSITIVA	19	12	7	3	6	9	2	1	14	5	1	15	3	18	1	6	2	7	4			5	2	12		6	8	2	3		
	1%	2%	1%	1%	1%	2%	1%	2%	2%	1%	1%	2%	1%	1%	0%	2%	2%	2%	1%			1%	0%	3%		3%	2%	3%	1%		
NO CONOCE LA PERSONA	368	166	202	73	90	118	87	2	76	289	49	141	177	241	127	63	15	38	188	65	76	158	109	23	2	33	100	7	167	60	
	24%	23%	26%	25%	22%	24%	29%	7%	12%	35%	30%	17%	36%	19%	52%	23%	19%	12%	27%	46%	58%	35%	20%	6%	24%	15%	19%	9%	31%	42%	
NO SABE	80	27	53	17	15	22	26	1	35	43	20	47	13	69	11	8	2	6	48	14	10	32	29	9		7	13	2	47	11	
	5%	4%	7%	6%	4%	4%	9%	2%	5%	5%	12%	6%	3%	5%	4%	3%	3%	2%	7%	10%	7%	7%	5%	2%		3%	2%	3%	9%	8%	
NO CONTESTA	54	25	28	1	16	23	13	1	29	24	5	40	8	51	2	1			39	14	3	6	29	10	5	1	4		31	18	
	4%	3%	4%	0%	4%	5%	4%	3%	4%	3%	3%	5%	2%	4%	1%	0%			5%	10%	2%	1%	5%	3%	51%	0%	1%		6%	13%	

P.15B. ¿Cuál de estas frases describe mejor su opinión sobre cada persona?
(SOLEDA ALVEAR)

	SEXO		EDAD					NSE			LUGAR			ZONA			POSICION POLITICA					ESCOLARIDAD					TENDENCIA POLITICA				
	TOTAL	H	M	18-24	25-34	35-54	55 Y MAS	ALTO	MEDIO	BAJO	NOR	CEN	SUR	U	R	DER	CEN	IZQ	IND/NING	NS/NC	0-3	4-8	9-12	13 Y MAS	N/C	OPOS	CONC	COM/OTROS	NING	NS/NC	
BASE PONDERADA	1505	725	780	296	407	500	302	33	643	829	162	846	497	1260	245	276	79	308	702	140	131	448	550	365	10	216	529	84	533	142	
	100,0	48,1	51,9	19,7	27,0	33,2	20,1	2,2	42,8	55,1	10,8	56,2	33,0	83,7	16,3	18,3	5,2	20,5	46,6	9,3	8,7	29,8	36,6	24,3	0,6	14,4	35,2	5,6	35,4	9,4	
MUY NEGATIVA	4	2	3		1	2	2		2	3	1	3		4		3			2			3	1	1		2	1		2		
	0%	0%	0%		0%	0%	1%		0%	0%	1%	0%		0%		1%			0%			1%	0%	0%		1%	0%		0%		
NEGATIVA	86	45	41	21	21	29	15		30	56	12	50	23	79	6	15	7	20	40	4	6	30	32	18		8	30	10	29	8	
	6%	6%	5%	7%	5%	6%	5%		5%	7%	8%	6%	5%	6%	3%	5%	9%	7%	6%	3%	4%	7%	6%	5%		4%	6%	12%	5%	6%	
NI LO UNO, NI LO OTRO	198	106	92	38	52	73	35	7	91	99	20	115	63	171	27	31	7	44	101	16	13	54	68	63	1	30	69	17	72	11	
	13%	15%	12%	13%	13%	15%	12%	22%	14%	12%	13%	14%	13%	14%	11%	11%	9%	14%	14%	11%	10%	12%	12%	17%	9%	14%	13%	20%	13%	7%	
POSITIVA	438	220	218	72	122	153	91	11	238	189	44	260	134	386	52	100	33	124	167	14	20	97	170	150	1	91	200	29	105	12	
	29%	30%	28%	24%	30%	31%	30%	34%	37%	23%	27%	31%	27%	31%	21%	36%	42%	40%	24%	10%	15%	22%	31%	41%	7%	42%	38%	35%	20%	8%	
MUY POSITIVA	71	29	41	23	19	18	11	7	48	16	3	49	19	68	2	15	6	27	21	1	2	4	27	38		14	37	2	15	4	
	5%	4%	5%	8%	5%	4%	4%	20%	7%	2%	2%	6%	4%	5%	1%	6%	8%	9%	3%	1%	1%	1%	5%	10%		6%	7%	2%	3%	3%	
NO CONOCE LA PERSONA	565	271	294	126	153	179	107	3	164	397	60	268	237	422	143	99	24	82	283	77	80	221	193	67	4	58	167	23	242	76	
	38%	37%	38%	43%	38%	36%	36%	9%	26%	48%	37%	32%	48%	33%	58%	36%	30%	27%	40%	55%	61%	49%	35%	18%	47%	27%	31%	27%	45%	54%	
NO SABE	90	30	59	15	25	24	26	4	41	45	15	60	15	78	11	12	1	9	54	14	8	30	32	19		13	20	2	43	11	
	6%	4%	8%	5%	6%	5%	9%	11%	6%	5%	9%	7%	3%	6%	5%	4%	1%	3%	8%	10%	6%	7%	6%	5%		6%	4%	3%	8%	8%	
NO CONTESTA	53	22	32	1	14	24	15	1	29	23	7	41	5	51	2	1	1	2	35	15	3	10	28	9	4	2	5	1	26	20	
	4%	3%	4%	0%	3%	5%	5%	3%	5%	3%	4%	5%	1%	4%	1%	0%	1%	1%	5%	11%	2%	2%	5%	2%	37%	1%	1%	1%	5%	14%	

P.15C. ¿Cuál de estas frases describe mejor su opinión sobre cada persona?
(EDUARDO ANINAT)

	SEXO		EDAD					NSE			LUGAR		ZONA		POSICION POLITICA					ESCOLARIDAD					TENDENCIA POLITICA					
	TOTAL	H	M	18-24	25-34	35-54	55 Y MAS	ALTO	MEDIO	BAJO	NOR	CEN	SUR	U	R	DER	CEN	IZQ	IND/NING	NS/NC	0-3	4-8	9-12	13 Y MAS	N/C	OPOS	CONC	COM/OTROS	NING	NS/NC
BASE PONDERADA	1505	725	780	296	407	500	302	33	643	829	162	846	497	1260	245	276	79	308	702	140	131	448	550	365	10	216	529	84	533	142
	100,0	48,1	51,9	19,7	27,0	33,2	20,1	2,2	42,8	55,1	10,8	56,2	33,0	83,7	16,3	18,3	5,2	20,5	46,6	9,3	8,7	29,8	36,6	24,3	0,6	14,4	35,2	5,6	35,4	9,4
MUY NEGATIVA	4	4			4				3	2		4	1	4					4			1	3	1		1		1	3	
	0%	1%			1%				0%	0%		0%	0%	0%					1%			0%	0%	0%		0%		1%	1%	
NEGATIVA	96	48	48	16	20	36	24		37	59	10	50	36	85	11	25	5	24	40	3	6	29	39	23		19	29	18	25	6
	6%	7%	6%	6%	5%	7%	8%		6%	7%	6%	6%	7%	7%	5%	9%	6%	8%	6%	2%	4%	6%	7%	6%		9%	6%	21%	5%	4%
NI LO UNO, NI LO OTRO	312	167	145	81	87	97	48	9	181	122	34	198	80	292	21	56	19	85	142	10	9	53	122	127	2	61	111	28	101	11
	21%	23%	19%	27%	21%	19%	16%	29%	28%	15%	21%	23%	16%	23%	8%	20%	24%	27%	20%	7%	7%	12%	22%	35%	17%	28%	21%	33%	19%	8%
POSITIVA	252	160	92	41	74	94	43	13	142	98	20	144	88	223	29	58	23	83	78	11	8	55	83	106		47	139	11	44	10
	17%	22%	12%	14%	18%	19%	14%	38%	22%	12%	12%	17%	18%	18%	12%	21%	29%	27%	11%	8%	6%	12%	15%	29%		22%	26%	14%	8%	7%
MUY POSITIVA	19	12	7	7	3	4	5		15	4		12	6	19		5	3	5	6		2	2	3	11		5	11		2	
	1%	2%	1%	2%	1%	1%	2%		2%	0%		1%	1%	1%		2%	3%	2%	1%		1%	0%	1%	3%		2%	2%		0%	
NO CONOCE LA PERSONA	656	275	381	130	181	208	137	4	191	460	72	319	265	486	170	111	25	95	336	88	94	269	224	64	4	65	207	24	279	80
	44%	38%	49%	44%	44%	42%	45%	13%	30%	56%	44%	38%	53%	39%	69%	40%	32%	31%	48%	63%	72%	60%	41%	18%	47%	30%	39%	28%	52%	57%
NO SABE	100	31	70	18	26	27	29	5	41	55	17	68	15	88	12	19	4	14	52	12	10	28	43	19		17	25	2	47	9
	7%	4%	9%	6%	6%	5%	10%	15%	6%	7%	11%	8%	3%	7%	5%	7%	5%	4%	7%	9%	8%	6%	8%	5%		8%	5%	2%	9%	7%
NO CONTESTA	65	28	37	2	16	30	17	2	34	29	8	51	6	63	2	2	1	3	44	16	2	12	33	14	4	2	6	1	32	25
	4%	4%	5%	1%	4%	6%	6%	6%	5%	4%	5%	6%	1%	5%	1%	1%	1%	1%	6%	11%	2%	3%	6%	4%	37%	1%	1%	1%	6%	17%

P.15D. ¿Cuál de estas frases describe mejor su opinión sobre cada persona?
(NELSON AVILA)

	SEXO		EDAD					NSE			LUGAR			ZONA			POSICION POLITICA					ESCOLARIDAD					TENDENCIA POLITICA				
	TOTAL	H	M	18-24	25-34	35-54	5 Y MAS	ALTO	MEDIO	BAJO	NOR	CEN	SUR	U	R	DER	CEN	IZQ	IND/NING	NS/NC	0-3	4-8	9-12	13 Y MAS	N/C	OPOS	CONC	COM/OTROS	NING	NS/NC	
BASE PONDERADA	1505	725	780	296	407	500	302	33	643	829	162	846	497	1260	245	276	79	308	702	140	131	448	550	365	10	216	529	84	533	142	
	100,0	48,1	51,9	19,7	27,0	33,2	20,1	2,2	42,8	55,1	10,8	56,2	33,0	83,7	16,3	18,3	5,2	20,5	46,6	9,3	8,7	29,8	36,6	24,3	0,6	14,4	35,2	5,6	35,4	9,4	
MUY NEGATIVA	11	5	6	1	2	6	2	1	6	4	1	7	3	9	2	3	1	5	3		1	4	3	3		3	7	1	1		
	1%	1%	1%	0%	0%	1%	1%	3%	1%	1%	1%	1%	1%	1%	1%	1%	1%	2%	0%		1%	1%	0%	1%		1%	1%	1%	0%		
NEGATIVA	118	63	56	24	32	38	23	2	53	63	12	66	41	109	9	33	6	28	47	5	3	27	53	36		29	41	11	27	10	
	8%	9%	7%	8%	8%	8%	8%	6%	8%	8%	7%	8%	8%	9%	4%	12%	8%	9%	7%	3%	2%	6%	10%	10%		13%	8%	13%	5%	7%	
NI LO UNO, NI LO OTRO	267	157	110	70	60	94	43	8	155	104	26	157	84	241	26	54	20	53	119	21	12	57	95	101	2	51	92	19	86	19	
	18%	22%	14%	24%	15%	19%	14%	24%	24%	12%	16%	19%	17%	19%	11%	20%	25%	17%	17%	15%	9%	13%	17%	28%	17%	23%	17%	22%	16%	14%	
POSITIVA	193	117	76	26	66	57	44	7	97	89	12	124	56	165	28	32	15	72	69	5	9	52	63	69		27	99	19	47	1	
	13%	16%	10%	9%	16%	11%	15%	20%	15%	11%	7%	15%	11%	13%	11%	12%	19%	23%	10%	4%	7%	12%	11%	19%		13%	19%	22%	9%	1%	
MUY POSITIVA	41	26	15	14	6	15	5		22	19	1	34	5	38	3	3	2	29	6		3	4	22	12		1	29	4	5	1	
	3%	4%	2%	5%	2%	3%	2%		3%	2%	1%	4%	1%	3%	1%	1%	2%	9%	1%		2%	1%	4%	3%		0%	5%	5%	1%	1%	
NO CONOCE LA PERSONA	717	295	422	135	202	234	147	10	239	469	89	339	289	555	162	133	32	105	365	82	88	267	241	115	4	87	230	31	288	81	
	48%	41%	54%	45%	50%	47%	49%	29%	37%	57%	55%	40%	58%	44%	66%	48%	40%	34%	52%	59%	67%	60%	44%	32%	47%	40%	44%	36%	54%	57%	
NO SABE	97	37	61	22	22	29	24	4	38	55	15	70	12	85	13	16	3	14	54	11	13	29	39	16		18	25		47	8	
	6%	5%	8%	8%	5%	6%	8%	12%	6%	7%	10%	8%	2%	7%	5%	6%	4%	5%	8%	8%	10%	6%	7%	4%		8%	5%		9%	6%	
NO CONTESTA	61	25	36	3	16	28	13	2	33	26	5	49	7	59	2	2	1	2	40	16	3	7	34	13	4	1	6		31	22	
	4%	3%	5%	1%	4%	6%	4%	6%	5%	3%	3%	6%	1%	5%	1%	1%	1%	1%	6%	12%	2%	2%	6%	3%	37%	0%	1%		6%	16%	

P.15E. ¿Cuál de estas frases describe mejor su opinión sobre cada persona?
(PATRICIO AYLWIN)

	SEXO		EDAD					NSE			LUGAR			ZONA			POSICION POLITICA					ESCOLARIDAD					TENDENCIA POLITICA				
	TOTAL	H	M	18-24	25-34	35-54	55 Y MAS	ALTO	MEDIO	BAJO	NOR	CEN	SUR	U	R	DER	CEN	IZQ	IND/NING	NS/NC	0-3	4-8	9-12	13 Y MAS	N/C	OPOS	CONC	COM/OTROS	NING	NS/NC	
BASE PONDERADA	1505	725	780	296	407	500	302	33	643	829	162	846	497	1260	245	276	79	308	702	140	131	448	550	365	10	216	529	84	533	142	
	100,0	48,1	51,9	19,7	27,0	33,2	20,1	2,2	42,8	55,1	10,8	56,2	33,0	83,7	16,3	18,3	5,2	20,5	46,6	9,3	8,7	29,8	36,6	24,3	0,6	14,4	35,2	5,6	35,4	9,4	
MUY NEGATIVA	37	21	16	9	7	11	10	2	21	15	4	24	10	36	2	16	1	3	17	2	1	5	17	14		18	3	2	10	5	
	2%	3%	2%	3%	2%	2%	3%	5%	3%	2%	2%	3%	2%	3%	1%	6%	1%	1%	2%	1%	1%	1%	3%	4%		8%	1%	2%	2%	4%	
NEGATIVA	206	92	113	46	55	64	41	8	98	100	25	141	40	183	23	65	10	22	95	15	10	59	81	56		62	39	16	75	13	
	14%	13%	15%	15%	13%	13%	14%	23%	15%	12%	15%	17%	8%	15%	9%	23%	12%	7%	14%	10%	7%	13%	15%	15%		29%	7%	19%	14%	9%	
NI LO UNO, NI LO OTRO	365	171	194	94	80	136	56	9	175	182	37	216	111	313	52	70	14	46	207	28	28	104	126	104	2	59	79	17	174	37	
	24%	24%	25%	32%	20%	27%	19%	27%	27%	22%	23%	26%	22%	25%	21%	25%	18%	15%	30%	20%	21%	23%	23%	29%	25%	27%	15%	20%	33%	26%	
POSITIVA	684	337	347	121	213	215	134	11	253	420	76	333	275	543	141	113	44	199	273	55	67	232	241	142	1	66	345	44	185	43	
	45%	46%	44%	41%	52%	43%	44%	35%	39%	51%	47%	39%	55%	43%	58%	41%	55%	64%	39%	39%	51%	52%	44%	39%	15%	31%	65%	53%	35%	31%	
MUY POSITIVA	68	37	31	6	21	24	18	1	39	29	6	40	23	64	4	2	9	36	15	6	6	12	24	26		5	45	5	9	4	
	5%	5%	4%	2%	5%	5%	6%	3%	6%	3%	4%	5%	5%	5%	2%	1%	12%	12%	2%	4%	5%	3%	4%	7%		2%	8%	6%	2%	3%	
NO CONOCE LA PERSONA	38	17	21	9	4	9	16		11	27	2	22	15	26	12	6		2	25	5	10	11	13	4		1	7		23	7	
	3%	2%	3%	3%	1%	2%	5%		2%	3%	1%	3%	3%	2%	5%	2%		1%	4%	4%	7%	3%	2%	1%		0%	1%		4%	5%	
NO SABE	45	19	26	9	6	16	14	1	15	29	5	28	12	39	6	2	1	1	33	9	6	13	22	4		3	6		27	9	
	3%	3%	3%	3%	2%	3%	5%	4%	2%	3%	3%	3%	2%	3%	2%	1%	1%	0%	5%	6%	4%	3%	4%	1%		2%	1%		5%	6%	
NO CONTESTA	62	30	32	2	21	26	12	1	32	29	7	43	12	57	5	3			38	21	4	11	27	14	6	3	6		29	24	
	4%	4%	4%	1%	5%	5%	4%	3%	5%	4%	4%	5%	2%	5%	2%	1%			5%	15%	3%	2%	5%	4%	60%	1%	1%		5%	17%	

P.15F. ¿Cuál de estas frases describe mejor su opinión sobre cada persona?
(SERGIO BITAR)

	SEXO		EDAD				NSE			LUGAR			ZONA		POSICION POLITICA					ESCOLARIDAD					TENDENCIA POLITICA					
	TOTAL	H	M	18-24	25-34	35-54	55 Y MAS	ALTO	MEDIO	BAJO	NOR	CEN	SUR	U	R	DER	CEN	IZQ	IND/NING	NS/NC	0-3	4-8	9-12	13 Y MAS	N/C	OPOS	CONC	COM/OTROS	NING	NS/NC
BASE PONDERADA	1505	725	780	296	407	500	302	33	643	829	162	846	497	1260	245	276	79	308	702	140	131	448	550	365	10	216	529	84	533	142
	100,0	48,1	51,9	19,7	27,0	33,2	20,1	2,2	42,8	55,1	10,8	56,2	33,0	83,7	16,3	18,3	5,2	20,5	46,6	9,3	8,7	29,8	36,6	24,3	0,6	14,4	35,2	5,6	35,4	9,4
MUY NEGATIVA	9	7	3		2	4	3	1	4	5	4	5	1	9	1	4			5			3	3	4		4	1	1	2	1
	1%	1%	0%		1%	1%	1%	3%	1%	1%	2%	1%	0%	1%	0%	1%			1%			1%	0%	1%		2%	0%	1%	0%	1%
NEGATIVA	104	60	44	16	28	35	25	3	47	54	15	57	32	100	4	28	6	16	52	3	4	28	41	30	1	32	26	8	31	7
	7%	8%	6%	5%	7%	7%	8%	9%	7%	6%	9%	7%	6%	8%	2%	10%	7%	5%	7%	2%	3%	6%	7%	8%	7%	15%	5%	10%	6%	5%
NI LO UNO, NI LO OTRO	298	170	128	75	74	109	40	14	165	119	28	199	71	269	29	61	20	73	132	12	11	54	107	125	1	65	95	31	95	12
	20%	23%	16%	25%	18%	22%	13%	41%	26%	14%	17%	23%	14%	21%	12%	22%	26%	24%	19%	9%	9%	12%	19%	34%	9%	30%	18%	36%	18%	9%
POSITIVA	155	96	59	30	44	53	29	4	87	65	19	81	56	139	16	25	12	67	42	9	6	36	46	67		15	105	10	21	5
	10%	13%	8%	10%	11%	11%	10%	11%	13%	8%	12%	10%	11%	11%	7%	9%	15%	22%	6%	7%	4%	8%	8%	18%		7%	20%	11%	4%	3%
MUY POSITIVA	6	5	1		1	2	3		4	2		5	1	5	1	1	1	4					2	4		1	5			
	0%	1%	0%		0%	0%	1%		1%	0%		1%	0%	0%	0%	0%	1%	1%					0%	1%		0%	1%			
NO CONOCE LA PERSONA	761	321	439	156	215	234	155	5	256	500	73	374	314	584	177	138	38	127	373	84	94	286	278	99	4	81	256	33	306	84
	51%	44%	56%	53%	53%	47%	51%	16%	40%	60%	45%	44%	63%	46%	72%	50%	48%	41%	53%	60%	71%	64%	50%	27%	47%	38%	48%	39%	57%	59%
NO SABE	103	34	70	16	24	30	34	5	43	55	17	71	16	89	15	17	1	18	54	14	13	33	39	19		15	30	2	46	11
	7%	5%	9%	6%	6%	6%	11%	17%	7%	7%	10%	8%	3%	7%	6%	6%	1%	6%	8%	10%	10%	7%	7%	5%		7%	6%	2%	9%	7%
NO CONTESTA	69	31	37	3	18	33	14	1	38	29	7	55	7	66	2	2	2	3	44	18	3	9	35	18	4	3	11		32	22
	5%	4%	5%	1%	4%	7%	5%	3%	6%	4%	4%	6%	1%	5%	1%	1%	2%	1%	6%	13%	2%	2%	6%	5%	37%	2%	2%		6%	16%

P.15G. ¿Cuál de estas frases describe mejor su opinión sobre cada persona?
(CARLOS BOMBAL)

	SEXO		EDAD					NSE			LUGAR		ZONA		POSICION POLITICA				ESCOLARIDAD					TENDENCIA POLITICA						
	TOTAL	H	M	18-24	25-34	35-54	55 Y MAS	ALTO	MEDIO	BAJO	NOR	CEN	SUR	U	R	DER	CEN	IZQ	IND/NING	NS/NC	0-3	4-8	9-12	13 Y MAS	N/C	OPOS	CONC	COM/OTROS	NING	NS/NC
BASE PONDERADA	1505	725	780	296	407	500	302	33	643	829	162	846	497	1260	245	276	79	308	702	140	131	448	550	365	10	216	529	84	533	142
	100,0	48,1	51,9	19,7	27,0	33,2	20,1	2,2	42,8	55,1	10,8	56,2	33,0	83,7	16,3	18,3	5,2	20,5	46,6	9,3	8,7	29,8	36,6	24,3	0,6	14,4	35,2	5,6	35,4	9,4
MUY NEGATIVA	24	10	14	2	8	9	4		16	8		22	2	24		3	1	16	4	1		6	6	12		2	15	6		1
	2%	1%	2%	1%	2%	2%	1%		2%	1%		3%	0%	2%		1%	1%	5%	1%	1%		1%	1%	3%		1%	3%	7%		1%
NEGATIVA	208	127	82	32	78	56	42	2	96	109	27	118	63	189	19	19	15	96	65	13	10	58	71	68	1	10	111	26	50	13
	14%	17%	10%	11%	19%	11%	14%	7%	15%	13%	17%	14%	13%	15%	8%	7%	20%	31%	9%	9%	7%	13%	13%	19%	7%	4%	21%	31%	9%	9%
NI LO UNO, NI LO OTRO	271	133	138	74	57	102	39	6	144	122	27	158	86	238	33	41	24	65	129	13	15	61	106	88	1	33	109	16	97	16
	18%	18%	18%	25%	14%	20%	13%	17%	22%	15%	17%	19%	17%	19%	13%	15%	30%	21%	18%	9%	12%	14%	19%	24%	9%	15%	21%	19%	18%	11%
POSITIVA	388	194	194	73	104	143	68	15	197	176	23	265	100	356	32	109	20	67	174	18	16	94	153	125		106	136	21	106	19
	26%	27%	25%	25%	26%	29%	22%	44%	31%	21%	14%	31%	20%	28%	13%	39%	26%	22%	25%	13%	12%	21%	28%	34%		49%	26%	25%	20%	13%
MUY POSITIVA	55	17	38	12	16	20	7	3	33	19		46	9	52	3	32	3	2	17	2		9	25	21		29	12	1	12	1
	4%	2%	5%	4%	4%	4%	2%	10%	5%	2%		5%	2%	4%	1%	12%	3%	1%	2%	1%		2%	5%	6%		13%	2%	1%	2%	1%
NO CONOCE LA PERSONA	419	186	233	85	113	113	108	3	93	323	60	140	219	277	143	68	16	52	219	64	81	181	124	29	4	34	120	15	189	61
	28%	26%	30%	29%	28%	23%	36%	10%	14%	39%	37%	16%	44%	22%	58%	25%	20%	17%	31%	45%	61%	40%	23%	8%	47%	16%	23%	17%	35%	43%
NO SABE	80	29	51	16	16	26	22	2	32	46	17	52	11	67	13	3		10	55	12	7	31	34	8		2	18	1	49	10
	5%	4%	7%	5%	4%	5%	7%	5%	5%	6%	11%	6%	2%	5%	5%	1%		3%	8%	9%	5%	7%	6%	2%		1%	3%	1%	9%	7%
NO CONTESTA	60	29	31	2	15	31	12	2	32	26	8	45	7	57	2	2		1	40	17	3	8	31	14	4	2	8		30	21
	4%	4%	4%	1%	4%	6%	4%	6%	5%	3%	5%	5%	1%	5%	1%	1%		0%	6%	12%	2%	2%	6%	4%	37%	1%	1%		6%	15%

P.15H. ¿Cuál de estas frases describe mejor su opinión sobre cada persona?
(ALBERTO CARDEMIL)

	SEXO		EDAD					NSE			LUGAR			ZONA			POSICION POLITICA					ESCOLARIDAD					TENDENCIA POLITICA				
	TOTAL	H	M	18-24	25-34	35-54	55 Y MAS	ALTO	MEDIO	BAJO	NOR	CEN	SUR	U	R	DER	CEN	IZQ	IND/NING	NS/NC	0-3	4-8	9-12	13 Y MAS	N/C	OPOS	CONC	COM/OTROS	NING	NS/NC	
BASE PONDERADA	1505	725	780	296	407	500	302	33	643	829	162	846	497	1260	245	276	79	308	702	140	131	448	550	365	10	216	529	84	533	142	
	100,0	48,1	51,9	19,7	27,0	33,2	20,1	2,2	42,8	55,1	10,8	56,2	33,0	83,7	16,3	18,3	5,2	20,5	46,6	9,3	8,7	29,8	36,6	24,3	0,6	14,4	35,2	5,6	35,4	9,4	
MUY NEGATIVA	22	14	7		9	5	7	1	15	6	1	15	5	20	1		4	14	3		1	4	3	13		1	18	2			
	1%	2%	1%		2%	1%	2%	4%	2%	1%	1%	2%	1%	2%	1%		5%	5%	0%		1%	1%	1%	4%		0%	3%	3%			
NEGATIVA	135	80	55	19	38	50	29		69	66	15	85	36	124	11	7	10	61	52	5	3	42	41	48	1	9	63	23	37	3	
	9%	11%	7%	6%	9%	10%	9%		11%	8%	9%	10%	7%	10%	5%	3%	12%	20%	7%	4%	3%	9%	7%	13%	7%	4%	12%	27%	7%	2%	
NI LO UNO, NI LO OTRO	279	159	120	72	59	107	41	12	158	108	16	178	85	258	21	51	23	60	135	10	12	48	106	113	1	47	106	18	93	14	
	19%	22%	15%	24%	14%	21%	14%	37%	25%	13%	10%	21%	17%	20%	9%	19%	29%	19%	19%	7%	9%	11%	19%	31%	9%	22%	20%	22%	17%	10%	
POSITIVA	120	74	46	9	29	48	34	6	67	47	8	68	44	105	16	47	9	16	44	4	7	30	46	38		46	44	4	17	9	
	8%	10%	6%	3%	7%	10%	11%	19%	10%	6%	5%	8%	9%	8%	6%	17%	12%	5%	6%	3%	5%	7%	8%	10%		21%	8%	5%	3%	6%	
MUY POSITIVA	9	5	4	3	3	3	1	1	7	1		7	2	7	2	6			1	2		1	3	5		4	1		2	2	
	1%	1%	0%	1%	1%	1%	0%	4%	1%			1%	0%	1%	1%	2%			0%	1%		0%	1%	1%		2%	0%		0%	1%	
NO CONOCE LA PERSONA	782	329	454	172	234	226	150	6	252	524	101	376	305	604	178	145	33	141	377	87	96	283	284	114	4	91	266	35	307	84	
	52%	45%	58%	58%	58%	45%	50%	19%	39%	63%	62%	44%	61%	48%	73%	52%	41%	46%	54%	62%	73%	63%	52%	31%	47%	42%	50%	41%	58%	59%	
NO SABE	97	33	64	21	18	30	28	4	45	48	15	69	12	84	13	17		14	50	15	8	31	37	20		16	23	3	44	10	
	6%	5%	8%	7%	4%	6%	9%	11%	7%	6%	9%	8%	3%	7%	5%	6%		5%	7%	11%	6%	7%	7%	6%		7%	4%	3%	8%	7%	
NO CONTESTA	61	31	30	1	17	31	12	2	30	29	6	48	7	59	2	3		1	41	16	4	10	30	14	4	2	7		32	20	
	4%	4%	4%	0%	4%	6%	4%	6%	5%	3%	4%	6%	1%	5%	1%	1%		0%	6%	12%	3%	2%	6%	4%	37%	1%	1%		6%	14%	

P.15 I. ¿Cuál de estas frases describe mejor su opinión sobre cada persona?
(FRANCISCO JAVIER ERRAZURIZ)

	SEXO		EDAD					NSE			LUGAR			ZONA			POSICION POLITICA					ESCOLARIDAD					TENDENCIA POLITICA				
	TOTAL	H	M	18-24	25-34	35-54	55 Y MAS	ALTO	MEDIO	BAJO	NOR	CEN	SUR	U	R	DER	CEN	IZQ	IND/NING	NS/NC	0-3	4-8	9-12	13 Y MAS	N/C	OPOS	CONC	COM/OTROS	NING	NS/NC	
BASE PONDERADA	1505	725	780	296	407	500	302	33	643	829	162	846	497	1260	245	276	79	308	702	140	131	448	550	365	10	216	529	84	533	142	
	100,0	48,1	51,9	19,7	27,0	33,2	20,1	2,2	42,8	55,1	10,8	56,2	33,0	83,7	16,3	18,3	5,2	20,5	46,6	9,3	8,7	29,8	36,6	24,3	0,6	14,4	35,2	5,6	35,4	9,4	
MUY NEGATIVA	102	59	43	19	35	28	20	4	45	53	1	69	32	89	13	12	8	53	22	7	6	32	27	37		9	58	15	12	8	
	7%	8%	6%	7%	8%	6%	7%	12%	7%	6%	1%	8%	6%	7%	5%	4%	11%	17%	3%	5%	4%	7%	5%	10%		4%	11%	18%	2%	6%	
NEGATIVA	444	215	228	78	128	157	81	8	200	236	44	257	142	389	55	68	27	125	188	35	31	129	157	126		55	190	35	135	28	
	29%	30%	29%	26%	31%	31%	27%	23%	31%	28%	27%	30%	29%	31%	23%	25%	35%	40%	27%	25%	24%	29%	29%	35%		25%	36%	42%	25%	20%	
NI LO UNO, NI LO OTRO	410	205	205	82	125	131	72	17	196	197	48	224	138	348	63	86	16	66	211	32	24	104	159	122	2	75	130	16	162	28	
	27%	28%	26%	28%	31%	26%	24%	52%	31%	24%	30%	26%	28%	28%	26%	31%	20%	21%	30%	23%	18%	23%	29%	33%	18%	35%	25%	18%	30%	19%	
POSITIVA	289	136	153	77	66	89	57		125	164	31	158	100	241	48	75	20	46	131	17	22	84	124	58	1	59	99	12	96	22	
	19%	19%	20%	26%	16%	18%	19%		19%	20%	19%	19%	20%	19%	20%	27%	26%	15%	19%	12%	17%	19%	23%	16%	7%	27%	19%	15%	18%	16%	
MUY POSITIVA	13	4	8	3	2	5	3		8	5	1	6	6	11	2	6		4	3		1	2	9	1		2	6	3	2		
	1%	1%	1%	1%	0%	1%	1%		1%	1%	1%	1%	1%	1%	1%	2%		1%	0%		1%	0%	2%	0%		1%	1%	4%	0%		
NO CONOCE LA PERSONA	118	47	71	22	24	35	37		14	103	17	43	58	70	48	21	6	9	61	21	33	58	20	6	1	10	27	2	56	23	
	8%	6%	9%	7%	6%	7%	12%		2%	12%	11%	5%	12%	6%	20%	8%	8%	3%	9%	15%	25%	13%	4%	2%	15%	5%	5%	3%	10%	16%	
NO SABE	65	24	41	12	10	21	22	2	23	39	12	41	11	52	13	6		6	41	12	10	29	24	2		4	12	1	39	8	
	4%	3%	5%	4%	2%	4%	7%	6%	4%	5%	8%	5%	2%	4%	5%	2%		2%	6%	8%	7%	7%	4%	0%		2%	2%	1%	7%	6%	
NO CONTESTA	65	34	31	2	18	34	11	2	32	31	7	49	9	61	4	2	1		45	17	4	11	29	14	6	2	7		31	25	
	4%	5%	4%	1%	4%	7%	4%	6%	5%	4%	4%	6%	2%	5%	2%	1%	1%		6%	12%	3%	3%	5%	4%	60%	1%	1%		6%	17%	

P.15J. ¿Cuál de estas frases describe mejor su opinión sobre cada persona?
(CAMILO ESCALONA)

	SEXO		EDAD					NSE			LUGAR			ZONA			POSICION POLITICA					ESCOLARIDAD					TENDENCIA POLITICA				
	TOTAL	H	M	18-24	25-34	35-54	55 Y MAS	ALTO	MEDIO	BAJO	NOR	CEN	SUR	U	R	DER	CEN	IZQ	IND/NING	NS/NC	0-3	4-8	9-12	13 Y MAS	N/C	OPOS	CONC	COM/OTROS	NING	NS/NC	
BASE PONDERADA	1505	725	780	296	407	500	302	33	643	829	162	846	497	1260	245	276	79	308	702	140	131	448	550	365	10	216	529	84	533	142	
	100,0	48,1	51,9	19,7	27,0	33,2	20,1	2,2	42,8	55,1	10,8	56,2	33,0	83,7	16,3	18,3	5,2	20,5	46,6	9,3	8,7	29,8	36,6	24,3	0,6	14,4	35,2	5,6	35,4	9,4	
MUY NEGATIVA	22	15	8	4	3	9	7	4	14	4	3	16	4	22		11	1	2	9			3	7	12		14	4	1	3	1	
	1%	2%	1%	1%	1%	2%	2%	13%	2%	0%	2%	2%	1%	2%		4%	1%	1%	1%			1%	1%	3%		6%	1%	1%	1%	1%	
NEGATIVA	202	111	91	34	54	68	47	8	102	91	23	121	57	184	18	63	9	37	83	9	5	53	74	70		62	61	17	56	6	
	13%	15%	12%	11%	13%	13%	15%	26%	16%	11%	15%	14%	11%	15%	7%	23%	11%	12%	12%	6%	4%	12%	13%	19%		29%	11%	20%	10%	5%	
NI LO UNO, NI LO OTRO	313	159	154	75	77	118	43	9	182	121	33	191	89	286	27	49	26	66	161	11	13	58	120	120	1	49	123	17	113	12	
	21%	22%	20%	25%	19%	24%	14%	28%	28%	15%	21%	23%	18%	23%	11%	18%	34%	21%	23%	8%	10%	13%	22%	33%	9%	23%	23%	20%	21%	8%	
POSITIVA	236	141	95	43	68	78	47	1	107	127	22	145	69	210	25	38	19	105	66	8	14	59	94	68		28	139	26	31	12	
	16%	19%	12%	14%	17%	16%	16%	3%	17%	15%	13%	17%	14%	17%	10%	14%	24%	34%	9%	6%	11%	13%	17%	19%		13%	26%	31%	6%	8%	
MUY POSITIVA	12	3	9	2	7	3			6	5		11	1	12		1	1	7	1	1		5	7			1	9	2			
	1%	0%	1%	1%	2%	1%			1%	1%		1%	0%	1%		0%	2%	2%	0%	1%		1%	2%			0%	2%	3%			
NO CONOCE LA PERSONA	567	230	337	121	156	168	122	6	155	406	59	249	259	410	157	104	22	74	287	80	88	230	185	58	5	52	175	20	245	75	
	38%	32%	43%	41%	38%	34%	41%	18%	24%	49%	36%	29%	52%	33%	64%	38%	27%	24%	41%	57%	67%	51%	34%	16%	54%	24%	33%	23%	46%	53%	
NO SABE	90	33	57	15	26	25	25	2	43	46	14	63	13	76	14	9		15	51	15	7	34	34	15		9	15	2	53	12	
	6%	5%	7%	5%	6%	5%	8%	6%	7%	5%	9%	7%	3%	6%	6%	3%		5%	7%	11%	5%	8%	6%	4%		4%	3%	2%	10%	8%	
NO CONTESTA	64	34	30	3	17	33	11	2	34	28	8	51	6	60	4	2	1	1	44	16	3	11	32	15	4	2	5		32	24	
	4%	5%	4%	1%	4%	7%	4%	6%	5%	3%	5%	6%	1%	5%	2%	1%	1%	0%	6%	12%	2%	2%	6%	4%	37%	1%	1%		6%	17%	

P.15K. ¿Cuál de estas frases describe mejor su opinión sobre cada persona?
(ALBERTO ESPINA)

	SEXO		EDAD					NSE			LUGAR			ZONA		POSICION POLITICA					ESCOLARIDAD					TENDENCIA POLITICA				
	TOTAL	H	M	18-24	25-34	35-54	55 Y MAS	ALTO	MEDIO	BAJO	NOR	CEN	SUR	U	R	DER	CEN	IZQ	IND/NING	NS/NC	0-3	4-8	9-12	13 Y MAS	N/C	OPOS	CONC	COM/OTROS	NING	NS/NC
BASE PONDERADA	1505	725	780	296	407	500	302	33	643	829	162	846	497	1260	245	276	79	308	702	140	131	448	550	365	10	216	529	84	533	142
	100,0	48,1	51,9	19,7	27,0	33,2	20,1	2,2	42,8	55,1	10,8	56,2	33,0	83,7	16,3	18,3	5,2	20,5	46,6	9,3	8,7	29,8	36,6	24,3	0,6	14,4	35,2	5,6	35,4	9,4
MUY NEGATIVA	7	2	5	1	1	2	3	1	2	4		6	1	7		2		3	1			3	2	2		1	3	1	1	
	0%	0%	1%	0%	0%	0%	1%	3%	0%	0%		1%	0%	1%		1%		1%	0%			1%	0%	1%		0%	1%	1%	0%	
NEGATIVA	175	90	85	23	53	55	44	2	84	89	17	113	45	162	13	27	10	66	66	7	8	47	67	53	1	15	82	30	43	5
	12%	12%	11%	8%	13%	11%	15%	7%	13%	11%	11%	13%	9%	13%	5%	10%	13%	21%	9%	5%	6%	11%	12%	14%	7%	7%	16%	35%	8%	3%
NI LO UNO, NI LO OTRO	322	191	131	83	81	114	44	7	178	138	35	188	99	297	25	44	23	84	155	16	11	57	124	129	1	45	134	14	111	19
	21%	26%	17%	28%	20%	23%	15%	20%	28%	17%	22%	22%	20%	24%	10%	16%	29%	27%	22%	11%	9%	13%	22%	35%	9%	21%	25%	17%	21%	13%
POSITIVA	308	164	144	59	96	106	47	15	175	118	22	204	82	278	30	96	23	69	109	12	9	69	115	115		85	125	18	66	15
	20%	23%	18%	20%	24%	21%	15%	46%	27%	14%	13%	24%	17%	22%	12%	35%	29%	22%	16%	9%	7%	15%	21%	32%		39%	24%	22%	12%	10%
MUY POSITIVA	17	8	9	6	2	4	4		12	4		14	3	17		7	1	2	6		1	2	7	7		11	3	1	1	
	1%	1%	1%	2%	1%	1%	1%		2%	0%		2%	1%	1%		3%	1%	1%	1%		1%	0%	1%	2%		5%	1%	1%	0%	
NO CONOCE LA PERSONA	509	201	308	106	138	153	112	5	115	389	56	203	250	351	158	86	19	65	264	76	90	217	164	33	4	48	153	19	218	71
	34%	28%	39%	36%	34%	31%	37%	16%	18%	47%	35%	24%	50%	28%	64%	31%	24%	21%	38%	54%	69%	48%	30%	9%	47%	22%	29%	23%	41%	50%
NO SABE	103	37	66	15	20	33	35	1	47	56	21	71	11	89	15	13	2	17	56	14	8	41	39	14		10	23	1	59	10
	7%	5%	9%	5%	5%	7%	12%	2%	7%	7%	13%	8%	2%	7%	6%	5%	3%	6%	8%	10%	6%	9%	7%	4%		4%	4%	1%	11%	7%
NO CONTESTA	64	31	32	2	15	33	13	2	31	31	10	48	6	60	4	1	1	2	44	16	3	13	32	12	4	3	5	1	33	22
	4%	4%	4%	1%	4%	7%	4%	6%	5%	4%	6%	6%	1%	5%	2%	0%	1%	1%	6%	11%	2%	3%	6%	3%	37%	1%	1%	1%	6%	16%

P.15L. ¿Cuál de estas frases describe mejor su opinión sobre cada persona?
(JAIME ESTEVEZ)

	SEXO		EDAD				NSE			LUGAR			ZONA			POSICION POLITICA					ESCOLARIDAD					TENDENCIA POLITICA				
	TOTAL	H	M	18-24	25-34	35-5455 Y MAS	ALTO	MEDIO	BAJO	NOR	CEN	SUR	U	R	DER	CEN	IZQ	IND/NING	NS/NC	0-3	4-8	9-12	13 Y MAS	N/C	OPOS	CONC	COM/OTROS	NING	NS/NC	
BASE PONDERADA	1505	725	780	296	407	500	302	33	643	829	162	846	497	1260	245	276	79	308	702	140	131	448	550	365	10	216	529	84	533	142
	100,0	48,1	51,9	19,7	27,0	33,2	20,1	2,2	42,8	55,1	10,8	56,2	33,0	83,7	16,3	18,3	5,2	20,5	46,6	9,3	8,7	29,8	36,6	24,3	0,6	14,4	35,2	5,6	35,4	9,4
MUY NEGATIVA	3	1	2			1	3		2	2		3	1	2	2	1	1	1				2	1	1		1	1		2	
	0%	0%	0%			0%	1%		0%	0%		0%	0%	0%	1%	0%	1%	0%	0%			0%	0%	0%		0%	0%		0%	
NEGATIVA	109	55	54	19	21	36	33	3	59	47	13	61	34	101	8	34	3	22	47	3	5	31	45	28		29	38	7	30	4
	7%	8%	7%	6%	5%	7%	11%	8%	9%	6%	8%	7%	8%	3%	12%	4%	7%	7%	2%	4%	7%	8%	8%		13%	7%	9%	6%	3%	
NI LO UNO, NI LO OTRO	299	162	137	67	70	115	47	9	173	117	29	187	83	278	21	57	24	49	158	11	15	58	105	119	2	69	109	16	94	10
	20%	22%	18%	23%	17%	23%	16%	29%	27%	14%	18%	22%	17%	22%	9%	21%	31%	16%	22%	8%	11%	13%	19%	33%	17%	32%	21%	19%	18%	7%
POSITIVA	223	139	84	48	70	69	37	9	109	105	15	156	52	199	23	33	17	102	63	7	9	46	85	83		25	120	26	43	9
	15%	19%	11%	16%	17%	14%	12%	27%	17%	13%	9%	18%	10%	16%	10%	12%	22%	33%	9%	5%	7%	10%	15%	23%		12%	23%	31%	8%	6%
MUY POSITIVA	14	6	8	4	4	3	3	1	9	4	1	12	1	14		4	2	4	2	1	2	2	6	5		1	6	3	4	1
	1%	1%	1%	1%	1%	1%	1%	3%	1%	1%	1%	1%	0%	1%		2%	3%	1%	0%	1%	1%	0%	1%	1%		0%	1%	3%	1%	1%
NO CONOCE LA PERSONA	678	288	390	137	196	207	138	6	206	466	82	295	301	502	177	128	28	112	323	87	92	262	229	91	4	74	219	30	270	85
	45%	40%	50%	46%	48%	41%	46%	19%	32%	56%	50%	35%	61%	40%	72%	47%	36%	36%	46%	62%	70%	58%	42%	25%	47%	34%	41%	36%	51%	60%
NO SABE	112	40	72	20	30	38	25	4	52	57	15	80	18	103	10	18	3	18	59	14	7	37	44	25		15	32	2	55	9
	7%	6%	9%	7%	7%	8%	8%	11%	8%	7%	9%	9%	4%	8%	4%	6%	4%	6%	8%	10%	5%	8%	8%	7%		7%	6%	2%	10%	6%
NO CONTESTA	66	33	33	2	17	31	16	1	34	31	7	52	7	62	4	1			49	17	2	11	36	13	4	2	6		35	24
	4%	5%	4%	1%	4%	6%	5%	3%	5%	4%	4%	6%	1%	5%	2%	0%			7%	12%	2%	2%	7%	4%	37%	1%	1%		7%	17%

P.15M. ¿Cuál de estas frases describe mejor su opinión sobre cada persona?
(CARLOS FIGUEROA)

	SEXO		EDAD					NSE			LUGAR			ZONA			POSICION POLITICA					ESCOLARIDAD					TENDENCIA POLITICA				
	TOTAL	H	M	18-24	25-34	35-54	55 Y MAS	ALTO	MEDIO	BAJO	NOR	CEN	SUR	U	R	DER	CEN	IZQ	IND/NING	NS/NC	0-3	4-8	9-12	13 Y MAS	N/C	OPOS	CONC	COM/OTROS	NING	NS/NC	
BASE PONDERADA	1505	725	780	296	407	500	302	33	643	829	162	846	497	1260	245	276	79	308	702	140	131	448	550	365	10	216	529	84	533	142	
	100,0	48,1	51,9	19,7	27,0	33,2	20,1	2,2	42,8	55,1	10,8	56,2	33,0	83,7	16,3	18,3	5,2	20,5	46,6	9,3	8,7	29,8	36,6	24,3	0,6	14,4	35,2	5,6	35,4	9,4	
MUY NEGATIVA	13	8	5	4	2	3	3	1	10	1	1	12		13		3	1	6	3		1	6	5		3	7	1	1	1		
	1%	1%	1%	1%	1%	1%	1%	3%	2%	0%	1%	1%		1%		1%	1%	2%	0%		1%	1%	1%		1%	1%	1%	0%	1%		
NEGATIVA	106	64	41	17	23	41	25	2	47	57	9	70	26	101	5	22	5	28	47	3	6	29	37	34		19	33	14	32	7	
	7%	9%	5%	6%	6%	8%	8%	6%	7%	7%	6%	8%	5%	8%	2%	8%	7%	9%	7%	2%	4%	6%	7%	9%		9%	6%	17%	6%	5%	
NI LO UNO, NI LO OTRO	303	164	139	76	80	97	50	12	170	121	33	178	92	274	28	52	14	76	144	16	12	57	110	122	2	52	104	28	105	14	
	20%	23%	18%	26%	20%	19%	17%	37%	26%	15%	20%	21%	19%	22%	12%	19%	18%	25%	21%	11%	9%	13%	20%	33%	17%	24%	20%	33%	20%	10%	
POSITIVA	182	113	69	34	44	60	44	5	99	77	12	104	66	162	20	42	14	56	64	6	7	40	75	61		31	108	5	28	10	
	12%	16%	9%	12%	11%	12%	15%	16%	15%	9%	7%	12%	13%	13%	8%	15%	18%	18%	9%	4%	5%	9%	14%	17%		15%	20%	6%	5%	7%	
MUY POSITIVA	5	4	1	4			1		2	3	1	4		5		1		2	1			3	2			2		3			
	0%	1%	0%	1%			0%		0%	0%	1%	0%		0%		0%		1%	0%			1%	0%			0%		1%			
NO CONOCE LA PERSONA	717	299	418	138	216	227	135	7	235	475	81	349	287	542	175	132	39	124	337	85	93	268	246	106	4	90	238	33	276	79	
	48%	41%	54%	47%	53%	45%	45%	21%	36%	57%	50%	41%	58%	43%	71%	48%	49%	40%	48%	61%	71%	60%	45%	29%	47%	42%	45%	40%	52%	56%	
NO SABE	117	43	74	20	27	40	30	5	48	64	16	81	20	104	13	21	5	14	60	17	10	39	41	27		18	32	3	55	9	
	8%	6%	9%	7%	7%	8%	10%	14%	7%	8%	10%	10%	4%	8%	5%	8%	7%	4%	9%	12%	8%	9%	7%	7%		9%	6%	3%	10%	7%	
NO CONTESTA	63	29	34	2	14	32	15	1	32	30	8	50	6	59	4	2		2	46	14	2	13	33	10	4	3	5		33	22	
	4%	4%	4%	1%	3%	6%	5%	3%	5%	4%	5%	6%	1%	5%	2%	1%		1%	6%	10%	2%	3%	6%	3%	37%	1%	1%		6%	15%	

P.15N. ¿Cuál de estas frases describe mejor su opinión sobre cada persona?
(ALEJANDRO FOXLEY)

	SEXO		EDAD					NSE			LUGAR			ZONA			POSICION POLITICA					ESCOLARIDAD					TENDENCIA POLITICA				
	TOTAL	H	M	18-24	25-34	35-54	55 Y MAS	ALTO	MEDIO	BAJO	NOR	CEN	SUR	U	R	DER	CEN	IZQ	IND/NING	NS/NC	0-3	4-8	9-12	13 Y MAS	N/C	OPOS	CONC	COM/OTROS	NING	NS/NC	
BASE PONDERADA	1505	725	780	296	407	500	302	33	643	829	162	846	497	1260	245	276	79	308	702	140	131	448	550	365	10	216	529	84	533	142	
	100,0	48,1	51,9	19,7	27,0	33,2	20,1	2,2	42,8	55,1	10,8	56,2	33,0	83,7	16,3	18,3	5,2	20,5	46,6	9,3	8,7	29,8	36,6	24,3	0,6	14,4	35,2	5,6	35,4	9,4	
MUY NEGATIVA	11	7	5	3	3	4	2		8	3	1	9	1	11		3	2	2	4			2	6	4		3	3	1	4	1	
	1%	1%	1%	1%	1%	1%	1%		1%	0%	1%	1%	0%	1%		1%	2%	1%	1%			0%	1%	1%		1%	1%	1%	1%	1%	
NEGATIVA	118	64	55	20	28	38	31	5	56	57	15	79	24	113	6	27	2	26	58	6	4	34	38	43		30	23	15	43	8	
	8%	9%	7%	7%	7%	8%	10%	14%	9%	7%	9%	9%	5%	9%	2%	10%	2%	8%	8%	4%	3%	7%	7%	12%		14%	4%	18%	8%	6%	
NI LO UNO, NI LO OTRO	313	146	167	72	81	108	52	12	155	145	35	187	90	274	39	64	17	55	157	20	22	72	121	96	1	66	78	19	126	23	
	21%	20%	21%	24%	20%	22%	17%	37%	24%	18%	22%	22%	18%	22%	16%	23%	21%	18%	22%	14%	17%	16%	22%	26%	9%	31%	15%	22%	24%	17%	
POSITIVA	522	286	235	97	144	186	94	10	257	255	44	294	184	457	65	106	36	160	191	28	26	129	204	162	1	70	282	34	116	20	
	35%	40%	30%	33%	35%	37%	31%	29%	40%	31%	27%	35%	37%	36%	27%	38%	46%	52%	27%	20%	20%	29%	37%	44%	7%	32%	53%	40%	22%	14%	
MUY POSITIVA	52	30	22	22	9	13	8	2	34	16	5	37	10	47	4	6	11	21	12	1	2	10	19	20		4	33	5	7	3	
	3%	4%	3%	7%	2%	3%	3%	5%	5%	2%	3%	4%	2%	4%	2%	2%	13%	7%	2%	1%	1%	2%	3%	6%		2%	6%	6%	1%	2%	
NO CONOCE LA PERSONA	351	130	221	63	103	102	83	1	74	276	42	143	165	236	115	61	12	32	189	58	65	163	100	19	3	36	92	11	159	53	
	23%	18%	28%	21%	25%	20%	27%	3%	11%	33%	26%	17%	33%	19%	47%	22%	15%	10%	27%	41%	50%	36%	18%	5%	32%	17%	17%	12%	30%	37%	
NO SABE	77	29	47	15	22	20	19	3	28	46	14	48	15	65	12	7		11	46	12	10	26	33	7		6	13	1	47	10	
	5%	4%	6%	5%	5%	4%	6%	9%	4%	6%	8%	6%	3%	5%	5%	3%		3%	7%	9%	8%	6%	6%	2%		3%	2%	1%	9%	7%	
NO CONTESTA	62	33	30	3	17	29	13	1	32	30	6	48	8	58	4	1		1	45	15	2	12	30	13	5	2	6		31	23	
	4%	4%	4%	1%	4%	6%	4%	3%	5%	4%	4%	6%	2%	5%	2%	0%		0%	6%	11%	2%	3%	5%	4%	51%	1%	1%		6%	17%	

P.15Ñ. ¿Cuál de estas frases describe mejor su opinión sobre cada persona?
(EDUARDO FREI RUIZ TAGLE)

	SEXO		EDAD					NSE			LUGAR			ZONA			POSICION POLITICA					ESCOLARIDAD					TENDENCIA POLITICA				
	TOTAL	H	M	18-24	25-34	35-54	55 Y MAS	ALTO	MEDIO	BAJO	NOR	CEN	SUR	U	R	DER	CEN	IZQ	IND/NING	NS/NC	0-3	4-8	9-12	13 Y MAS	N/C	OPOS	CONC	COM/OTROS	NING	NS/NC	
BASE PONDERADA	1505	725	780	296	407	500	302	33	643	829	162	846	497	1260	245	276	79	308	702	140	131	448	550	365	10	216	529	84	533	142	
	100,0	48,1	51,9	19,7	27,0	33,2	20,1	2,2	42,8	55,1	10,8	56,2	33,0	83,7	16,3	18,3	5,2	20,5	46,6	9,3	8,7	29,8	36,6	24,3	0,6	14,4	35,2	5,6	35,4	9,4	
MUY NEGATIVA	24	11	13	6	7	6	5		12	12		20	4	22	1	8	1	4	11		1	3	14	6		7	5	1	10	2	
	2%	2%	2%	2%	2%	1%	2%		2%	1%		2%	1%	2%	1%	3%	1%	1%	2%		1%	1%	3%	2%		3%	1%	1%	2%	1%	
NEGATIVA	165	79	86	35	43	50	37	6	75	84	17	101	47	150	15	35	3	30	86	10	12	48	67	37		36	22	19	72	16	
	11%	11%	11%	12%	11%	10%	12%	19%	12%	10%	11%	12%	9%	12%	6%	13%	4%	10%	12%	7%	9%	11%	12%	10%		16%	4%	22%	14%	11%	
NI LO UNO, NI LO OTRO	395	172	223	85	91	152	67	10	188	198	40	244	111	338	57	64	19	63	220	29	27	128	135	103	2	68	83	28	180	36	
	26%	24%	29%	29%	22%	30%	22%	31%	29%	24%	25%	29%	22%	27%	23%	23%	24%	20%	31%	20%	20%	29%	25%	28%	18%	31%	16%	34%	34%	25%	
POSITIVA	723	361	362	142	216	222	143	11	290	423	87	354	282	579	144	147	47	175	283	71	67	218	254	183	2	98	348	32	193	53	
	48%	50%	46%	48%	53%	44%	47%	33%	45%	51%	54%	42%	57%	46%	59%	53%	60%	57%	40%	51%	51%	49%	46%	50%	23%	45%	66%	38%	36%	37%	
MUY POSITIVA	80	44	36	18	17	25	21	3	32	45	4	54	22	68	12	12	7	36	20	5	11	19	32	18		2	57	4	15	2	
	5%	6%	5%	6%	4%	5%	7%	10%	5%	5%	3%	6%	4%	5%	5%	5%	9%	12%	3%	3%	8%	4%	6%	5%		1%	11%	4%	3%	1%	
NO CONOCE LA PERSONA	23	9	14	5	7	5	6		5	18	2	10	11	15	8	5		1	15	3	6	7	7	3		2	7		12	3	
	2%	1%	2%	2%	2%	1%	2%		1%	2%	1%	1%	2%	1%	3%	2%		0%	2%	2%	4%	2%	1%	1%		1%	1%		2%	2%	
NO SABE	27	15	13	5	5	7	10	1	12	14	4	17	6	26	1	2	1		19	5	4	11	11	1		3	1	1	17	6	
	2%	2%	2%	2%	1%	1%	3%	4%	2%	2%	2%	2%	1%	2%	1%	1%	1%		3%	4%	3%	2%	2%	0%		1%	0%	1%	3%	4%	
NO CONTESTA	67	33	34	1	21	33	13	1	31	35	7	47	14	62	5	3			47	18	5	14	29	14	6	2	6		34	25	
	4%	5%	4%	0%	5%	7%	4%	3%	5%	4%	4%	6%	3%	5%	2%	1%			7%	13%	4%	3%	5%	4%	60%	1%	1%		6%	18%	

P.15 O. ¿Cuál de estas frases describe mejor su opinión sobre cada persona?
(GUIDO GIRARDI)

	SEXO		EDAD				NSE			LUGAR			ZONA		POSICION POLITICA					ESCOLARIDAD					TENDENCIA POLITICA					
	TOTAL	H	M	18-24	25-34	35-54	55 Y MAS	ALTO	MEDIO	BAJO	NOR	CEN	SUR	U	R	DER	CEN	IZQ	IND/NING	NS/NC	0-3	4-8	9-12	13 Y MAS	N/C	OPOS	CONC	COM/OTROS	NING	NS/NC
BASE PONDERADA	1505	725	780	296	407	500	302	33	643	829	162	846	497	1260	245	276	79	308	702	140	131	448	550	365	10	216	529	84	533	142
	100,0	48,1	51,9	19,7	27,0	33,2	20,1	2,2	42,8	55,1	10,8	56,2	33,0	83,7	16,3	18,3	5,2	20,5	46,6	9,3	8,7	29,8	36,6	24,3	0,6	14,4	35,2	5,6	35,4	9,4
MUY NEGATIVA	2	2			1	1			2			1	1	2		1			1				2			1			1	
	0%	0%			0%	0%			0%			0%	0%	0%		0%			0%				0%			0%			0%	
NEGATIVA	88	49	39	14	16	37	20	3	41	44	6	59	23	85	3	18	9	16	42	3	6	25	33	24		27	24	7	25	5
	6%	7%	5%	5%	4%	7%	7%	8%	6%	5%	4%	7%	5%	7%	1%	7%	11%	5%	6%	2%	5%	6%	6%	7%		12%	5%	9%	5%	3%
NI LO UNO, NI LO OTRO	217	114	104	52	54	77	34	4	122	92	27	122	69	194	23	45	10	43	112	7	6	43	87	80	2	47	61	15	84	11
	14%	16%	13%	18%	13%	15%	11%	12%	19%	11%	16%	14%	14%	15%	10%	16%	13%	14%	16%	5%	4%	10%	16%	22%	17%	22%	12%	18%	16%	8%
POSITIVA	337	174	163	65	91	120	61	12	187	138	27	218	92	307	30	65	21	104	133	15	11	75	119	132		61	159	28	74	15
	22%	24%	21%	22%	22%	24%	20%	36%	29%	17%	17%	26%	18%	24%	12%	23%	26%	34%	19%	10%	8%	17%	22%	36%		28%	30%	33%	14%	11%
MUY POSITIVA	85	44	41	20	32	22	11	5	49	31		68	17	83	2	13	9	41	20	3	1	10	34	40		8	57	7	10	4
	6%	6%	5%	7%	8%	4%	4%	17%	8%	4%		8%	3%	7%	1%	5%	11%	13%	3%	2%	1%	2%	6%	11%		4%	11%	8%	2%	3%
NO CONOCE LA PERSONA	615	273	342	126	169	185	135	5	167	442	77	261	276	446	169	115	31	88	300	81	95	249	205	62	4	59	194	27	263	72
	41%	38%	44%	43%	42%	37%	45%	16%	26%	53%	48%	31%	56%	35%	69%	42%	39%	29%	43%	58%	72%	56%	37%	17%	47%	27%	37%	32%	49%	51%
NO SABE	98	39	59	17	28	28	26	3	44	51	17	66	14	84	13	17		15	50	15	11	34	39	14		12	29	1	45	12
	6%	5%	8%	6%	7%	6%	9%	8%	7%	6%	11%	8%	3%	7%	5%	6%		5%	7%	11%	8%	8%	7%	4%		5%	5%	1%	8%	8%
NO CONTESTA	63	30	33	2	16	30	14	1	31	31	7	50	6	59	4	2			45	16	2	12	32	14	4	3	5		32	23
	4%	4%	4%	1%	4%	6%	5%	3%	5%	4%	4%	6%	1%	5%	2%	1%			6%	12%	2%	3%	6%	4%	37%	1%	1%		6%	17%

P.15P. ¿Cuál de estas frases describe mejor su opinión sobre cada persona?
(SERGIO ONOFRE JARPA)

	SEXO		EDAD					NSE			LUGAR			ZONA			POSICION POLITICA					ESCOLARIDAD					TENDENCIA POLITICA				
	TOTAL	H	M	18-24	25-34	35-54	55 Y MAS	ALTO	MEDIO	BAJO	NOR	CEN	SUR	U	R	DER	CEN	IZQ	IND/NING	NS/NC	0-3	4-8	9-12	13 Y MAS	N/C	OPOS	CONC	COM/OTROS	NING	NS/NC	
BASE PONDERADA	1505	725	780	296	407	500	302	33	643	829	162	846	497	1260	245	276	79	308	702	140	131	448	550	365	10	216	529	84	533	142	
	100,0	48,1	51,9	19,7	27,0	33,2	20,1	2,2	42,8	55,1	10,8	56,2	33,0	83,7	16,3	18,3	5,2	20,5	46,6	9,3	8,7	29,8	36,6	24,3	0,6	14,4	35,2	5,6	35,4	9,4	
MUY NEGATIVA	114	64	51	17	38	32	27	3	51	60	5	68	42	101	13	7	9	65	31	2	6	26	45	37		3	77	17	13	3	
	8%	9%	7%	6%	9%	6%	9%	10%	8%	7%	3%	8%	8%	8%	5%	3%	12%	21%	4%	2%	5%	6%	8%	10%		2%	15%	21%	2%	2%	
NEGATIVA	361	190	171	60	104	127	70	4	164	194	31	208	123	315	47	58	24	104	155	21	22	118	121	101		35	172	32	102	21	
	24%	26%	22%	20%	26%	25%	23%	11%	25%	23%	19%	25%	25%	25%	19%	21%	30%	34%	22%	15%	16%	26%	22%	28%		16%	32%	38%	19%	15%	
NI LO UNO, NI LO OTRO	301	147	155	81	79	98	44	12	160	130	36	182	84	264	37	53	17	59	151	22	15	58	119	108	2	47	99	13	123	19	
	20%	20%	20%	27%	20%	20%	15%	36%	25%	16%	22%	21%	17%	21%	15%	19%	21%	19%	22%	15%	11%	13%	22%	30%	25%	22%	19%	15%	23%	14%	
POSITIVA	272	131	142	51	76	92	52	8	134	130	27	148	97	235	37	95	15	31	120	11	14	71	115	71		88	75	10	76	23	
	18%	18%	18%	17%	19%	18%	17%	25%	21%	16%	17%	17%	20%	19%	15%	35%	19%	10%	17%	8%	11%	16%	21%	19%		41%	14%	12%	14%	16%	
MUY POSITIVA	25	13	12	4	5	10	6		19	6	4	16	5	25		15	2	4	4			5	7	12	1	13	5	3	2	1	
	2%	2%	1%	1%	1%	2%	2%		3%	1%	2%	2%	1%	2%		5%	2%	1%	1%			1%	1%	3%	8%	6%	1%	4%	0%	1%	
NO CONOCE LA PERSONA	287	115	172	62	65	90	71	4	53	231	36	125	127	192	95	38	10	30	156	53	63	129	75	17	4	21	78	8	136	45	
	19%	16%	22%	21%	16%	18%	23%	11%	8%	28%	22%	15%	25%	15%	39%	14%	13%	10%	22%	38%	48%	29%	14%	5%	38%	10%	15%	10%	26%	31%	
NO SABE	84	34	49	19	22	23	20	1	33	50	17	53	13	72	12	8	3	13	43	17	9	32	35	7		8	17	1	48	10	
	6%	5%	6%	6%	5%	5%	7%	4%	5%	6%	11%	6%	3%	6%	5%	3%	3%	4%	6%	12%	7%	7%	6%	2%		4%	3%	1%	9%	7%	
NO CONTESTA	60	31	29	2	17	30	12	1	31	28	7	48	6	56	4	1		3	42	14	2	10	33	12	3	1	6		33	20	
	4%	4%	4%	1%	4%	6%	4%	3%	5%	3%	4%	6%	1%	4%	2%	0%		1%	6%	10%	2%	2%	6%	3%	28%	0%	1%		6%	14%	

P.15Q. ¿Cuál de estas frases describe mejor su opinión sobre cada persona?
(ENRIQUE KRAUSS)

	SEXO		EDAD					NSE			LUGAR			ZONA			POSICION POLITICA					ESCOLARIDAD					TENDENCIA POLITICA				
	TOTAL	H	M	18-24	25-34	35-54	55 Y MAS	ALTO	MEDIO	BAJO	NOR	CEN	SUR	U	R	DER	CEN	IZQ	IND/NING	NS/NC	0-3	4-8	9-12	13 Y MAS	N/C	OPOS	CONC	COM/OTROS	NING	NS/NC	
BASE PONDERADA	1505	725	780	296	407	500	302	33	643	829	162	846	497	1260	245	276	79	308	702	140	131	448	550	365	10	216	529	84	533	142	
	100,0	48,1	51,9	19,7	27,0	33,2	20,1	2,2	42,8	55,1	10,8	56,2	33,0	83,7	16,3	18,3	5,2	20,5	46,6	9,3	8,7	29,8	36,6	24,3	0,6	14,4	35,2	5,6	35,4	9,4	
MUY NEGATIVA	16	11	5	2	2	7	5		10	6	2	11	3	16	1	3	3	3	8			2	6	9		5	4	4	3	1	
	1%	2%	1%	1%	1%	1%	2%		2%	1%	1%	1%	1%	1%	0%	1%	4%	1%	1%			0%	1%	2%		2%	1%	5%	1%	1%	
NEGATIVA	206	115	91	34	52	78	42	7	97	102	17	133	57	184	22	53	5	50	89	10	9	56	75	66	1	57	60	23	57	10	
	14%	16%	12%	11%	13%	16%	14%	21%	15%	12%	10%	16%	11%	15%	9%	19%	6%	16%	13%	7%	7%	12%	14%	18%	7%	26%	11%	27%	11%	7%	
NI LO UNO, NI LO OTRO	398	209	189	104	110	125	59	14	214	171	41	232	125	354	44	75	27	90	184	22	17	91	143	146	2	71	139	23	144	21	
	26%	29%	24%	35%	27%	25%	20%	41%	33%	21%	26%	27%	25%	28%	18%	27%	34%	29%	26%	16%	13%	20%	26%	40%	18%	33%	26%	28%	27%	15%	
POSITIVA	353	188	165	65	109	117	61	5	170	178	36	206	111	312	41	72	30	108	123	20	19	95	142	97		42	205	21	64	22	
	23%	26%	21%	22%	27%	23%	20%	15%	26%	22%	22%	24%	22%	25%	17%	26%	38%	35%	17%	14%	14%	21%	26%	26%		19%	39%	25%	12%	15%	
MUY POSITIVA	14	4	11	4	6	3	2		8	6		13	1	14		2	1	6	5	1		1	7	6	1	4	7		2	2	
	1%	0%	1%	1%	2%	1%	1%		1%	1%		2%	0%	1%		1%	1%	2%	1%	1%		0%	1%	2%	8%	2%	1%		0%	1%	
NO CONOCE LA PERSONA	368	136	232	67	93	115	93	3	80	284	47	141	180	246	121	59	12	38	204	55	74	157	109	24	4	31	93	12	180	51	
	24%	19%	30%	23%	23%	23%	31%	9%	12%	34%	29%	17%	36%	20%	49%	21%	15%	12%	29%	39%	56%	35%	20%	6%	38%	15%	18%	14%	34%	36%	
NO SABE	88	30	58	18	20	24	27	2	35	51	13	61	14	77	12	12	2	10	47	18	11	36	36	6		7	18	1	50	13	
	6%	4%	7%	6%	5%	5%	9%	7%	5%	6%	8%	7%	3%	6%	5%	4%	2%	3%	7%	13%	8%	8%	6%	2%		3%	3%	1%	9%	9%	
NO CONTESTA	61	31	31	2	15	31	13	2	29	30	6	50	6	57	4	1		3	43	14	2	11	33	13	3	1	4	1	33	22	
	4%	4%	4%	1%	4%	6%	4%	6%	5%	4%	4%	6%	1%	5%	2%	0%		1%	6%	10%	2%	2%	6%	3%	28%	0%	1%	1%	6%	16%	

P.15R. ¿Cuál de estas frases describe mejor su opinión sobre cada persona?
(RICARDO LAGOS)

	SEXO		EDAD					NSE			LUGAR			ZONA			POSICION POLITICA					ESCOLARIDAD					TENDENCIA POLITICA				
	TOTAL	H	M	18-24	25-34	35-54	55 Y MAS	ALTO	MEDIO	BAJO	NOR	CEN	SUR	U	R	DER	CEN	IZQ	IND/NING	NS/NC	0-3	4-8	9-12	13 Y MAS	N/C	OPOS	CONC	COM/OTROS	NING	NS/NC	
BASE PONDERADA	1505	725	780	296	407	500	302	33	643	829	162	846	497	1260	245	276	79	308	702	140	131	448	550	365	10	216	529	84	533	142	
	100,0	48,1	51,9	19,7	27,0	33,2	20,1	2,2	42,8	55,1	10,8	56,2	33,0	83,7	16,3	18,3	5,2	20,5	46,6	9,3	8,7	29,8	36,6	24,3	0,6	14,4	35,2	5,6	35,4	9,4	
MUY NEGATIVA	25	9	16	5	4	7	9	3	12	10	4	17	4	23	2	13	2	2	8			8	10	8		9	3	2	7	4	
	2%	1%	2%	2%	1%	1%	3%	9%	2%	1%	2%	2%	1%	2%	1%	5%	2%	1%	1%			2%	2%	2%		4%	1%	3%	1%	3%	
NEGATIVA	141	50	92	17	41	50	33	6	66	69	14	84	43	127	14	35	4	8	83	11	7	42	55	37		38	25	5	58	15	
	9%	7%	12%	6%	10%	10%	11%	18%	10%	8%	9%	10%	9%	10%	6%	13%	5%	3%	12%	8%	5%	9%	10%	10%		17%	5%	6%	11%	11%	
NI LO UNO, NI LO OTRO	242	108	133	61	54	89	37	7	118	117	20	147	75	208	33	50	12	17	140	23	20	66	90	63	3	48	41	10	125	18	
	16%	15%	17%	21%	13%	18%	12%	20%	18%	14%	12%	17%	15%	17%	14%	18%	16%	5%	20%	16%	15%	15%	16%	17%	28%	22%	8%	12%	24%	13%	
POSITIVA	685	355	330	145	194	224	122	11	291	383	77	359	249	567	117	127	45	164	298	50	53	198	253	180	1	94	292	48	203	48	
	45%	49%	42%	49%	48%	45%	40%	32%	45%	46%	47%	42%	50%	45%	48%	46%	58%	53%	42%	36%	40%	44%	46%	49%	7%	43%	55%	57%	38%	34%	
MUY POSITIVA	185	109	76	38	53	57	38	4	87	94	14	123	48	157	28	21	11	106	42	5	14	47	67	58		13	126	16	26	3	
	12%	15%	10%	13%	13%	11%	13%	12%	14%	11%	9%	15%	10%	12%	11%	8%	14%	35%	6%	3%	10%	10%	12%	16%		6%	24%	19%	5%	2%	
NO CONOCE LA PERSONA	124	49	75	21	32	36	35		23	101	20	40	64	80	43	21	3	8	68	23	29	55	28	8	4	9	27	2	59	26	
	8%	7%	10%	7%	8%	7%	12%		4%	12%	12%	5%	13%	6%	18%	8%	4%	3%	10%	16%	22%	12%	5%	2%	38%	4%	5%	2%	11%	19%	
NO SABE	49	19	30	7	13	11	17	1	20	28	6	35	8	45	4	8	1	2	27	12	6	23	20	1		4	10		28	7	
	3%	3%	4%	2%	3%	2%	6%	4%	3%	3%	4%	4%	2%	4%	2%	3%	1%	1%	4%	9%	4%	5%	4%	0%		2%	2%		5%	5%	
NO CONTESTA	54	26	28	1	16	27	10	1	26	26	8	41	5	52	2	1		1	36	16	3	9	28	12	3	1	5	1	26	21	
	4%	4%	4%	0%	4%	5%	3%	3%	4%	3%	5%	5%	1%	4%	1%	0%		0%	5%	11%	2%	2%	5%	3%	26%	0%	1%	1%	5%	15%	

P.15S. ¿Cuál de estas frases describe mejor su opinión sobre cada persona?
(HERNAN LARRAIN)

	SEXO		EDAD					NSE			LUGAR		ZONA		POSICION POLITICA					ESCOLARIDAD					TENDENCIA POLITICA					
	TOTAL	H	M	18-24	25-34	35-54	55 Y MAS	ALTO	MEDIO	BAJO	NOR	CEN	SUR	U	R	DER	CEN	IZQ	IND/NING	NS/NC	0-3	4-8	9-12	13 Y MAS	N/C	OPOS	CONC	COM/OTROS	NING	NS/NC
BASE PONDERADA	1505	725	780	296	407	500	302	33	643	829	162	846	497	1260	245	276	79	308	702	140	131	448	550	365	10	216	529	84	533	142
	100,0	48,1	51,9	19,7	27,0	33,2	20,1	2,2	42,8	55,1	10,8	56,2	33,0	83,7	16,3	18,3	5,2	20,5	46,6	9,3	8,7	29,8	36,6	24,3	0,6	14,4	35,2	5,6	35,4	9,4
MUY NEGATIVA	20	10	9	1	4	8	7	1	11	7		15	4	18	2	1	2	13	4		1	5	5	9			12	5	3	
	1%	1%	1%	0%	1%	2%	2%	4%	2%	1%		2%	1%	1%	1%	0%	2%	4%	1%		1%	1%	1%	2%			2%	6%	1%	
NEGATIVA	137	73	64	15	41	52	29	1	63	73	14	88	36	126	11	14	17	53	49	4	8	37	45	47		16	71	16	30	5
	9%	10%	8%	5%	10%	10%	10%	2%	10%	9%	9%	10%	7%	10%	4%	5%	22%	17%	7%	3%	6%	8%	8%	13%		7%	13%	19%	6%	3%
NI LO UNO, NI LO OTRO	305	167	137	69	77	116	43	15	172	117	32	181	92	277	28	56	13	62	159	15	13	53	115	122	2	62	107	23	96	17
	20%	23%	18%	23%	19%	23%	14%	46%	27%	14%	20%	21%	19%	22%	11%	20%	16%	20%	23%	10%	10%	12%	21%	33%	17%	29%	20%	27%	18%	12%
POSITIVA	126	79	47	29	30	36	32	7	60	60	11	70	45	114	13	49	10	19	45	3	5	30	47	44		37	41	8	32	8
	8%	11%	6%	10%	7%	7%	10%	20%	9%	7%	7%	8%	9%	9%	5%	18%	13%	6%	6%	2%	4%	7%	9%	12%		17%	8%	10%	6%	5%
MUY POSITIVA	7		7	3	1		2		2	5	2	5		7		3		1	2	1		5	1	1		2	2	2		1
	0%		1%	1%	0%		1%		0%	1%	1%	1%		1%		1%		0%	0%	1%		1%	0%	0%		1%	0%	3%		1%
NO CONOCE LA PERSONA	725	317	408	152	210	221	143	4	246	475	76	353	296	550	175	127	35	139	338	86	91	269	255	106	4	84	257	28	283	72
	48%	44%	52%	51%	51%	44%	47%	13%	38%	57%	47%	42%	60%	44%	71%	46%	45%	45%	48%	61%	69%	60%	46%	29%	47%	39%	49%	34%	53%	51%
NO SABE	120	46	74	24	30	34	32	3	57	60	21	81	18	107	13	24		18	62	15	10	38	49	23		14	35		54	16
	8%	6%	9%	8%	7%	7%	11%	9%	9%	7%	13%	10%	4%	8%	5%	9%		6%	9%	11%	8%	8%	9%	6%		7%	7%		10%	11%
NO CONTESTA	65	31	34	2	15	34	14	2	32	32	6	54	6	61	4	2	2	2	43	17	3	12	33	14	4	2	5	1	35	23
	4%	4%	4%	1%	4%	7%	5%	6%	5%	4%	4%	6%	1%	5%	2%	1%	2%	1%	6%	12%	2%	3%	6%	4%	37%	1%	1%	2%	6%	16%

P.15T. ¿Cuál de estas frases describe mejor su opinión sobre cada persona?
(JOAQUIN LAVIN)

	SEXO		EDAD					NSE			LUGAR			ZONA		POSICION POLITICA					ESCOLARIDAD					TENDENCIA POLITICA				
	TOTAL	H	M	18-24	25-34	35-54	55 Y MAS	ALTO	MEDIO	BAJO	NOR	CEN	SUR	U	R	DER	CEN	IZQ	IND/NING	NS/NC	0-3	4-8	9-12	13 Y MAS	N/C	OPOS	CONC	COM/OTROS	NING	NS/NC
BASE PONDERADA	1505	725	780	296	407	500	302	33	643	829	162	846	497	1260	245	276	79	308	702	140	131	448	550	365	10	216	529	84	533	142
	100,0	48,1	51,9	19,7	27,0	33,2	20,1	2,2	42,8	55,1	10,8	56,2	33,0	83,7	16,3	18,3	5,2	20,5	46,6	9,3	8,7	29,8	36,6	24,3	0,6	14,4	35,2	5,6	35,4	9,4
MUY NEGATIVA	14	9	5		8	3	3	1	6	7		11	3	12	2		1	11	1	1		5	5	5			7	6	1	
	1%	1%	1%		2%	1%	1%	4%	1%	1%		1%	1%	1%	1%		1%	4%	0%	1%		1%	1%	1%			1%	7%	0%	
NEGATIVA	101	54	48	16	25	40	21		45	56	14	63	24	94	8	11	7	44	35	4	8	32	34	27		6	55	13	23	4
	7%	7%	6%	5%	6%	8%	7%		7%	7%	9%	7%	5%	7%	3%	4%	9%	14%	5%	3%	6%	7%	6%	7%		3%	10%	16%	4%	3%
NI LO UNO, NI LO OTRO	173	101	73	32	52	60	30	1	81	91	25	94	54	150	24	21	11	46	81	15	7	54	66	45	2	9	64	17	72	12
	12%	14%	9%	11%	13%	12%	10%	3%	13%	11%	15%	11%	11%	12%	10%	7%	14%	15%	12%	11%	5%	12%	12%	12%	17%	4%	12%	20%	13%	8%
POSITIVA	555	286	269	104	150	196	105	14	266	275	51	312	193	480	75	108	37	125	253	33	32	155	218	150		82	229	30	181	33
	37%	40%	34%	35%	37%	39%	35%	42%	41%	33%	31%	37%	39%	38%	31%	39%	47%	40%	36%	24%	24%	35%	40%	41%		38%	43%	36%	34%	23%
MUY POSITIVA	238	92	146	73	65	71	29	16	147	76	15	182	42	225	13	90	14	35	90	9	6	28	96	108	1	87	70	10	57	15
	16%	13%	19%	25%	16%	14%	10%	49%	23%	9%	9%	21%	8%	18%	5%	33%	18%	11%	13%	6%	4%	6%	17%	29%	8%	40%	13%	12%	11%	10%
NO CONOCE LA PERSONA	312	132	181	58	78	93	83		52	260	39	109	164	202	110	43	8	38	173	51	68	145	78	16	4	26	88	6	139	54
	21%	18%	23%	20%	19%	19%	28%		8%	31%	24%	13%	33%	16%	45%	15%	10%	12%	25%	36%	52%	32%	14%	4%	47%	12%	17%	7%	26%	38%
NO SABE	54	24	30	11	12	11	20		22	32	12	32	10	46	8	4		7	34	10	6	21	24	3		5	9	1	33	6
	4%	3%	4%	4%	3%	2%	7%		3%	4%	8%	4%	2%	4%	3%	1%		2%	5%	7%	5%	5%	4%	1%		2%	2%	1%	6%	4%
NO CONTESTA	56	27	29	2	18	25	11	1	24	30	6	43	6	52	4	1	1	2	34	17	4	9	29	11	3	1	7	1	28	19
	4%	4%	4%	1%	4%	5%	4%	3%	4%	4%	4%	5%	1%	4%	2%	0%	1%	1%	5%	12%	3%	2%	5%	3%	28%	0%	1%	1%	5%	14%

P.15U. ¿Cuál de estas frases describe mejor su opinión sobre cada persona?
(PABLO LONGUEIRA)

	SEXO		EDAD					NSE			LUGAR			ZONA			POSICION POLITICA					ESCOLARIDAD					TENDENCIA POLITICA				
	TOTAL	H	M	18-24	25-34	35-54	55 Y MAS	ALTO	MEDIO	BAJO	NOR	CEN	SUR	U	R	DER	CEN	IZQ	IND/NING	NS/NC	0-3	4-8	9-12	13 Y MAS	N/C	OPOS	CONC	COM/OTROS	NING	NS/NC	
BASE PONDERADA	1505	725	780	296	407	500	302	33	643	829	162	846	497	1260	245	276	79	308	702	140	131	448	550	365	10	216	529	84	533	142	
	100,0	48,1	51,9	19,7	27,0	33,2	20,1	2,2	42,8	55,1	10,8	56,2	33,0	83,7	16,3	18,3	5,2	20,5	46,6	9,3	8,7	29,8	36,6	24,3	0,6	14,4	35,2	5,6	35,4	9,4	
MUY NEGATIVA	24	15	9	1	7	7	9	1	15	7	1	17	6	21	2	1	1	19	3		2	8	4	10		1	15	7		1	
	2%	2%	1%	0%	2%	1%	3%	4%	2%	1%	1%	2%	1%	2%	1%	0%	1%	6%	0%		1%	2%	1%	3%		0%	3%	8%		1%	
NEGATIVA	128	72	56	16	41	43	27	1	61	66	16	76	35	120	8	14	10	54	46	4	7	37	38	46		13	63	19	30	3	
	8%	10%	7%	5%	10%	9%	9%	3%	10%	8%	10%	9%	7%	10%	3%	5%	12%	18%	7%	3%	5%	8%	7%	13%		6%	12%	22%	6%	2%	
NI LO UNO, NI LO OTRO	309	173	137	75	81	111	43	10	183	116	31	189	89	281	28	66	22	62	151	9	11	49	109	139	2	52	118	18	107	14	
	21%	24%	18%	26%	20%	22%	14%	32%	28%	14%	19%	22%	18%	22%	12%	24%	28%	20%	21%	6%	9%	11%	20%	38%	17%	24%	22%	22%	20%	10%	
POSITIVA	118	64	53	19	29	43	27	9	60	48	7	80	31	110	8	41	7	18	43	9	2	29	42	45		47	44	2	16	9	
	8%	9%	7%	6%	7%	9%	9%	28%	9%	6%	4%	9%	6%	9%	3%	15%	9%	6%	6%	6%	1%	6%	8%	12%		22%	8%	3%	3%	6%	
MUY POSITIVA	10	4	6	4	2	2	2		6	4		8	2	8	2	3		1	6			1	4	5		4	2	1	2		
	1%	1%	1%	1%	0%	0%	1%		1%	1%		1%	0%	1%	1%			0%	1%			0%	1%	1%		2%	0%	2%	0%		
NO CONOCE LA PERSONA	752	331	421	156	210	234	152	5	243	504	79	365	308	572	180	133	37	132	360	89	98	282	276	93	4	84	250	35	296	86	
	50%	46%	54%	53%	51%	47%	50%	16%	38%	61%	49%	43%	62%	45%	74%	48%	47%	43%	51%	64%	74%	63%	50%	25%	38%	39%	47%	42%	56%	61%	
NO SABE	108	40	69	22	24	33	29	5	50	54	20	69	19	97	12	17	2	21	54	14	10	34	46	19		13	33	1	51	10	
	7%	5%	9%	7%	6%	7%	10%	14%	8%	7%	13%	8%	4%	8%	5%	6%	2%	7%	8%	10%	7%	8%	8%	5%		6%	6%	1%	10%	7%	
NO CONTESTA	56	26	31	2	14	27	13	1	25	30	7	43	6	52	4	1	1	1	39	15	2	9	31	10	4	2	4	1	31	18	
	4%	4%	4%	1%	3%	5%	4%	3%	4%	4%	4%	5%	1%	4%	2%	0%	1%	0%	5%	11%	2%	2%	6%	3%	45%	1%	1%	1%	6%	13%	

P.15V. ¿Cuál de estas frases describe mejor su opinión sobre cada persona?
(GLADYS MARIN)

	SEXO		EDAD					NSE			LUGAR			ZONA			POSICION POLITICA					ESCOLARIDAD					TENDENCIA POLITICA				
	TOTAL	H	M	18-24	25-34	35-54	5 Y MAS	ALTO	MEDIO	BAJO	NOR	CEN	SUR	U	R	DER	CEN	IZQ	IND/NING	NS/NC	0-3	4-8	9-12	13 Y MAS	N/C	OPOS	CONC	COM/OTROS	NING	NS/NC	
BASE PONDERADA	1505	725	780	296	407	500	302	33	643	829	162	846	497	1260	245	276	79	308	702	140	131	448	550	365	10	216	529	84	533	142	
	100,0	48,1	51,9	19,7	27,0	33,2	20,1	2,2	42,8	55,1	10,8	56,2	33,0	83,7	16,3	18,3	5,2	20,5	46,6	9,3	8,7	29,8	36,6	24,3	0,6	14,4	35,2	5,6	35,4	9,4	
MUY NEGATIVA	183	90	93	37	32	66	48	14	117	52	12	118	53	169	14	69	12	23	74	5	6	33	68	75	2	74	60	4	36	8	
	12%	12%	12%	13%	8%	13%	16%	42%	18%	6%	7%	14%	11%	13%	6%	25%	15%	8%	11%	3%	5%	7%	12%	20%	16%	34%	11%	5%	7%	6%	
NEGATIVA	342	161	181	54	97	122	70	8	174	160	31	200	112	309	33	83	25	65	150	19	14	95	131	102		62	151	7	105	18	
	23%	22%	23%	18%	24%	24%	23%	24%	27%	19%	19%	24%	23%	25%	13%	30%	32%	21%	21%	14%	11%	21%	24%	28%		29%	28%	9%	20%	12%	
NI LO UNO, NI LO OTRO	266	136	129	71	69	89	37	6	139	121	27	152	86	234	31	36	18	55	142	14	10	59	102	92	1	26	105	11	105	19	
	18%	19%	17%	24%	17%	18%	12%	18%	22%	15%	17%	18%	17%	19%	13%	13%	23%	18%	20%	10%	8%	13%	19%	25%	9%	12%	20%	13%	20%	13%	
POSITIVA	212	109	103	47	70	70	26	3	76	133	28	131	53	190	22	27	9	110	58	9	15	56	93	48		19	102	40	39	12	
	14%	15%	13%	16%	17%	14%	9%	9%	12%	16%	17%	15%	11%	15%	9%	10%	11%	36%	8%	7%	11%	13%	17%	13%		9%	19%	48%	7%	8%	
MUY POSITIVA	37	18	18	9	14	10	3		13	23	2	27	8	32	4	4		27	5		3	8	17	9		5	9	21		2	
	2%	3%	2%	3%	3%	2%	1%		2%	3%	1%	3%	2%	3%	2%	1%		9%	1%		2%	2%	3%	2%		2%	2%	24%		2%	
NO CONOCE LA PERSONA	331	145	186	60	88	97	86	1	60	270	43	123	165	210	121	53	13	25	183	56	72	157	79	19	4	26	84	2	167	52	
	22%	20%	24%	20%	22%	19%	28%	3%	9%	33%	26%	14%	33%	17%	50%	19%	17%	8%	26%	40%	55%	35%	14%	5%	47%	12%	16%	2%	31%	37%	
NO SABE	76	36	40	15	19	18	23		34	42	14	48	13	61	15	3	2	3	50	17	8	30	30	8		3	13		49	10	
	5%	5%	5%	5%	5%	4%	7%		5%	5%	9%	6%	3%	5%	6%	1%	2%	1%	7%	12%	6%	7%	5%	2%		2%	2%		9%	7%	
NO CONTESTA	59	30	29	2	18	28	11	2	29	28	5	47	6	55	4	1			39	19	4	10	30	12	3	1	6		32	21	
	4%	4%	4%	1%	4%	6%	4%	6%	5%	3%	3%	6%	1%	4%	2%	0%			6%	13%	3%	2%	5%	3%	28%	0%	1%		6%	15%	

P.15W. ¿Cuál de estas frases describe mejor su opinión sobre cada persona?
(JOVINO NOVOA)

	SEXO		EDAD					NSE			LUGAR			ZONA		POSICION POLITICA					ESCOLARIDAD					TENDENCIA POLITICA				
	TOTAL	H	M	18-24	25-34	35-54	Y MAS	ALTO	MEDIO	BAJO	NOR	CEN	SUR	U	R	DER	CEN	IZQ	IND/NING	NS/NC	0-3	4-8	9-12	13 Y MAS	N/C	OPOS	CONC	COM/OTROS	NING	NS/NC
BASE PONDERADA	1505	725	780	296	407	500	302	33	643	829	162	846	497	1260	245	276	79	308	702	140	131	448	550	365	10	216	529	84	533	142
	100,0	48,1	51,9	19,7	27,0	33,2	20,1	2,2	42,8	55,1	10,8	56,2	33,0	83,7	16,3	18,3	5,2	20,5	46,6	9,3	8,7	29,8	36,6	24,3	0,6	14,4	35,2	5,6	35,4	9,4
MUY NEGATIVA	47	27	20	6	16	18	6	1	28	18	3	35	10	41	6	6	5	25	10	1	3	12	17	16		5	27	11	5	
	3%	4%	3%	2%	4%	4%	2%	4%	4%	2%	2%	4%	2%	3%	3%	2%	6%	8%	1%	1%	2%	3%	3%	4%		3%	5%	13%	1%	
NEGATIVA	215	108	107	35	60	78	42	4	103	108	25	129	61	202	13	18	20	93	73	11	11	58	74	73		18	128	20	41	7
	14%	15%	14%	12%	15%	16%	14%	11%	16%	13%	16%	15%	12%	16%	5%	7%	26%	30%	10%	8%	8%	13%	13%	20%		9%	24%	24%	8%	5%
NI LO UNO, NI LO OTRO	313	155	158	72	90	107	43	12	182	119	36	185	92	284	29	54	15	69	160	15	12	57	112	131	2	39	113	20	123	18
	21%	21%	20%	24%	22%	21%	14%	37%	28%	14%	23%	22%	18%	23%	12%	20%	18%	22%	23%	11%	9%	13%	20%	36%	17%	18%	21%	24%	23%	13%
POSITIVA	264	144	120	68	63	85	48	8	135	122	18	183	63	241	23	94	18	42	99	12	4	61	119	79		88	86	20	54	17
	18%	20%	15%	23%	15%	17%	16%	24%	21%	15%	11%	22%	13%	19%	9%	34%	23%	14%	14%	8%	3%	14%	22%	22%		40%	16%	23%	10%	12%
MUY POSITIVA	24	13	12	5	11	5	4	2	14	8	1	20	4	23	1	17	1	3	4			3	11	11		18	5	1	1	
	2%	2%	2%	2%	3%	1%	1%	6%	2%	1%	1%	2%	1%	2%	0%	6%	1%	1%	1%			1%	2%	3%		8%	1%	1%	0%	
NO CONOCE LA PERSONA	484	209	275	90	128	148	118	2	111	371	53	180	251	325	159	78	18	57	261	71	87	212	150	30	4	40	145	10	222	66
	32%	29%	35%	30%	32%	30%	39%	5%	17%	45%	33%	21%	50%	26%	65%	28%	23%	18%	37%	51%	67%	47%	27%	8%	47%	18%	27%	12%	42%	47%
NO SABE	94	37	57	17	22	29	25	2	41	51	19	64	11	83	10	8	1	18	52	15	9	34	39	11		7	22	2	52	11
	6%	5%	7%	6%	6%	6%	8%	7%	6%	6%	11%	8%	2%	7%	4%	3%	1%	6%	7%	10%	7%	7%	7%	3%		3%	4%	2%	10%	8%
NO CONTESTA	63	32	31	3	16	30	14	2	29	32	6	51	6	60	3	1	1	1	44	16	5	12	29	14	4	2	5		34	23
	4%	4%	4%	1%	4%	6%	5%	6%	5%	4%	4%	6%	1%	5%	1%	0%	1%	0%	6%	11%	4%	3%	5%	4%	37%	1%	1%		6%	16%

P.15X. ¿Cuál de estas frases describe mejor su opinión sobre cada persona?
(CARLOS OMINAMI)

	SEXO		EDAD					NSE			LUGAR			ZONA			POSICION POLITICA					ESCOLARIDAD					TENDENCIA POLITICA				
	TOTAL	H	M	18-24	25-34	35-54	55 Y MAS	ALTO	MEDIO	BAJO	NOR	CEN	SUR	U	R	DER	CEN	IZQ	IND/NING	NS/NC	0-3	4-8	9-12	13 Y MAS	N/C	OPOS	CONC	COM/OTROS	NING	NS/NC	
BASE PONDERADA	1505	725	780	296	407	500	302	33	643	829	162	846	497	1260	245	276	79	308	702	140	131	448	550	365	10	216	529	84	533	142	
	100,0	48,1	51,9	19,7	27,0	33,2	20,1	2,2	42,8	55,1	10,8	56,2	33,0	83,7	16,3	18,3	5,2	20,5	46,6	9,3	8,7	29,8	36,6	24,3	0,6	14,4	35,2	5,6	35,4	9,4	
MUY NEGATIVA	7	5	2	1		2	4	1	4	2	1	4	2	6	1	2	2		3		1	2	2	2		3	1	1	2		
	0%	1%	0%	0%		0%	1%	2%	1%	0%	1%	0%	0%	0%	0%	1%	3%		0%		1%	0%	0%	0%		1%	0%	1%	0%		
NEGATIVA	113	47	66	15	25	43	31	4	55	54	10	71	32	107	6	31	2	24	52	4	3	36	40	34		30	36	12	28	7	
	8%	7%	8%	5%	6%	9%	10%	11%	9%	7%	6%	8%	6%	8%	3%	11%	2%	8%	7%	3%	3%	8%	7%	9%		14%	7%	14%	5%	5%	
NI LO UNO, NI LO OTRO	346	198	148	88	101	118	39	14	199	133	44	209	93	321	25	70	28	84	154	10	14	51	129	150	2	75	115	32	109	15	
	23%	27%	19%	30%	25%	24%	13%	43%	31%	16%	27%	25%	19%	25%	10%	25%	36%	27%	22%	7%	11%	11%	23%	41%	17%	34%	22%	38%	20%	11%	
POSITIVA	226	128	98	40	76	67	44	7	114	105	11	150	65	212	15	39	18	80	81	9	6	47	84	89		27	141	10	41	6	
	15%	18%	13%	13%	19%	13%	14%	22%	18%	13%	7%	18%	13%	17%	6%	14%	23%	26%	11%	6%	5%	11%	15%	24%		13%	27%	12%	8%	5%	
MUY POSITIVA	12	6	6	1	1	6	4		8	4		10	2	11	1	2		9	1	1	1	1	6	5		1	10	1			
	1%	1%	1%	0%	0%	1%	1%		1%	0%		1%	0%	1%	0%	1%		3%	0%	1%	1%	0%	1%	1%		0%	2%	1%			
NO CONOCE LA PERSONA	638	279	359	135	167	197	140	3	185	450	66	288	285	458	180	114	28	95	315	87	95	266	217	56	4	67	196	28	265	83	
	42%	39%	46%	46%	41%	39%	46%	10%	29%	54%	41%	34%	57%	36%	74%	41%	35%	31%	45%	62%	72%	59%	39%	15%	47%	31%	37%	33%	50%	58%	
NO SABE	103	35	67	14	22	38	29	2	46	55	23	67	12	89	13	18	1	15	54	15	9	37	41	16		12	25	1	56	9	
	7%	5%	9%	5%	5%	8%	10%	5%	7%	7%	14%	8%	2%	7%	5%	7%	1%	5%	8%	11%	7%	8%	7%	4%		5%	5%	1%	10%	7%	
NO CONTESTA	60	26	34	2	15	30	12	2	32	26	7	47	6	56	4	1		1	43	15	2	10	31	14	4	3	4		32	22	
	4%	4%	4%	1%	4%	6%	4%	6%	5%	3%	4%	6%	1%	4%	2%	0%		0%	6%	11%	2%	2%	6%	4%	37%	1%	1%		6%	15%	

P.15Y. ¿Cuál de estas frases describe mejor su opinión sobre cada persona?
(SEBASTIAN PIÑERA)

	SEXO		EDAD					NSE			LUGAR			ZONA			POSICION POLITICA					ESCOLARIDAD					TENDENCIA POLITICA				
	TOTAL	H	M	18-24	25-34	35-54	55 Y MAS	ALTO	MEDIO	BAJO	NOR	CEN	SUR	U	R	DER	CEN	IZQ	IND/NING	NS/NC	0-3	4-8	9-12	13 Y MAS	N/C	OPOS	CONC	COM/OTROS	NING	NS/NC	
BASE PONDERADA	1505	725	780	296	407	500	302	33	643	829	162	846	497	1260	245	276	79	308	702	140	131	448	550	365	10	216	529	84	533	142	
	100,0	48,1	51,9	19,7	27,0	33,2	20,1	2,2	42,8	55,1	10,8	56,2	33,0	83,7	16,3	18,3	5,2	20,5	46,6	9,3	8,7	29,8	36,6	24,3	0,6	14,4	35,2	5,6	35,4	9,4	
MUY NEGATIVA	20	11	9	4	6	6	5	1	9	11	1	18	2	20		2	3	11	4	1	1	4	9	6		5	11	3	1		
	1%	2%	1%	1%	1%	1%	2%	3%	1%	1%	1%	2%	0%	2%		1%	4%	3%	1%	1%	1%	1%	2%	2%		2%	2%	4%	0%		
NEGATIVA	255	128	127	38	68	97	52	4	123	128	22	168	65	235	20	35	14	92	99	15	12	69	98	77		26	112	34	65	17	
	17%	18%	16%	13%	17%	19%	17%	13%	19%	15%	14%	20%	13%	19%	8%	13%	18%	30%	14%	10%	9%	15%	18%	21%		12%	21%	41%	12%	12%	
NI LO UNO, NI LO OTRO	341	168	173	81	98	109	52	9	185	148	34	212	95	304	37	51	24	76	168	23	14	76	132	118	1	49	120	17	130	26	
	23%	23%	22%	28%	24%	22%	17%	27%	29%	18%	21%	25%	19%	24%	15%	18%	31%	25%	24%	16%	11%	17%	24%	32%	9%	22%	23%	20%	24%	18%	
POSITIVA	379	205	174	83	114	125	56	15	197	167	27	220	132	326	53	118	26	71	144	20	12	93	152	121		101	157	17	80	25	
	25%	28%	22%	28%	28%	25%	19%	44%	31%	20%	17%	26%	27%	26%	22%	43%	33%	23%	20%	14%	9%	21%	28%	33%		47%	30%	20%	15%	17%	
MUY POSITIVA	18	10	8	7	2	4	4	1	7	9	1	15	2	17	1	6	1	7	4			2	6	8	1	4	7	3	2	1	
	1%	1%	1%	2%	1%	1%	1%	3%	1%	1%	1%	2%	0%	1%	0%	2%	1%	2%	1%			1%	1%	2%	7%	2%	1%	4%	0%	1%	
NO CONOCE LA PERSONA	345	143	203	65	86	104	91	1	59	286	47	115	184	228	118	51	10	43	190	51	77	162	86	16	4	25	98	9	168	45	
	23%	20%	26%	22%	21%	21%	30%	3%	9%	34%	29%	14%	37%	18%	48%	19%	13%	14%	27%	36%	58%	36%	16%	4%	47%	12%	19%	11%	32%	32%	
NO SABE	89	36	54	16	18	26	29	1	36	52	24	54	12	78	12	11	1	8	53	16	12	32	37	8		5	19	1	57	8	
	6%	5%	7%	6%	4%	5%	10%	4%	6%	6%	15%	6%	2%	6%	5%	4%	1%	3%	8%	12%	9%	7%	7%	2%		2%	4%	1%	11%	6%	
NO CONTESTA	57	25	32	2	14	29	12	1	29	28	6	46	6	53	4	2		1	40	14	4	9	30	11	4	3	5		30	20	
	4%	3%	4%	1%	4%	6%	4%	3%	4%	3%	4%	5%	1%	4%	2%	1%		0%	6%	10%	3%	2%	5%	3%	37%	1%	1%		6%	14%	

P.15Z. ¿Cuál de estas frases describe mejor su opinión sobre cada persona?
(JAIME RAVINET)

	SEXO		EDAD					NSE			LUGAR			ZONA			POSICION POLITICA					ESCOLARIDAD					TENDENCIA POLITICA				
	TOTAL	H	M	18-24	25-34	35-54	55 Y MAS	ALTO	MEDIO	BAJO	NOR	CEN	SUR	U	R	DER	CEN	IZQ	IND/NING	NS/NC	0-3	4-8	9-12	13 Y MAS	N/C	OPOS	CONC	COM/OTROS	NING	NS/NC	
BASE PONDERADA	1505	725	780	296	407	500	302	33	643	829	162	846	497	1260	245	276	79	308	702	140	131	448	550	365	10	216	529	84	533	142	
	100,0	48,1	51,9	19,7	27,0	33,2	20,1	2,2	42,8	55,1	10,8	56,2	33,0	83,7	16,3	18,3	5,2	20,5	46,6	9,3	8,7	29,8	36,6	24,3	0,6	14,4	35,2	5,6	35,4	9,4	
MUY NEGATIVA	11	4	7	1	4	2	3		5	6		9	2	9	2	1		5	4	1		5	4	2		1	6	1	1	2	
	1%	1%	1%	0%	1%	0%	1%		1%	1%		1%	0%	1%	1%	0%		2%	1%	1%		1%	1%	1%		0%	1%	1%	0%	2%	
NEGATIVA	111	55	56	20	31	38	22	1	43	67	13	65	33	103	8	11	9	40	46	5	2	40	43	25		14	42	17	33	5	
	7%	8%	7%	7%	8%	8%	7%	3%	7%	8%	8%	8%	7%	8%	3%	4%	11%	13%	7%	4%	2%	9%	8%	7%		7%	8%	20%	6%	3%	
NI LO UNO, NI LO OTRO	281	150	131	67	69	104	41	8	165	108	26	163	93	252	29	41	13	60	147	20	12	51	120	98	1	43	96	18	108	16	
	19%	21%	17%	23%	17%	21%	14%	26%	26%	13%	16%	19%	19%	20%	12%	15%	17%	19%	21%	14%	9%	11%	22%	27%	9%	20%	18%	21%	20%	11%	
POSITIVA	519	259	260	102	144	173	100	14	278	227	42	344	132	473	46	138	34	127	189	31	20	122	195	180	1	105	223	33	123	34	
	34%	36%	33%	34%	35%	35%	33%	42%	43%	27%	26%	41%	27%	37%	19%	50%	43%	41%	27%	22%	15%	27%	36%	49%	7%	48%	42%	40%	23%	24%	
MUY POSITIVA	55	29	26	16	18	14	7	5	32	18	3	40	12	47	8	13	6	17	17	2	2	10	22	22		5	33	2	13	1	
	4%	4%	3%	5%	4%	3%	2%	16%	5%	2%	2%	5%	2%	4%	3%	5%	8%	6%	2%	2%	1%	2%	4%	6%		2%	6%	3%	3%	1%	
NO CONOCE LA PERSONA	399	178	221	73	107	122	97	2	65	332	47	144	208	262	138	62	16	49	216	56	81	187	107	20	4	39	113	12	179	57	
	27%	25%	28%	25%	26%	24%	32%	6%	10%	40%	29%	17%	42%	21%	56%	23%	21%	16%	31%	40%	62%	42%	19%	5%	47%	18%	21%	14%	34%	40%	
NO SABE	72	22	50	15	18	18	21	2	25	45	23	38	11	61	11	9	1	9	42	12	10	28	27	7		7	12	1	45	7	
	5%	3%	6%	5%	4%	4%	7%	5%	4%	5%	14%	4%	2%	5%	4%	3%	1%	3%	6%	8%	7%	6%	5%	2%		3%	2%	1%	8%	5%	
NO CONTESTA	57	28	30	2	16	28	12	1	30	26	8	44	6	53	4	1		1	42	13	4	6	32	11	4	2	5		31	20	
	4%	4%	4%	1%	4%	6%	4%	3%	5%	3%	5%	5%	1%	4%	2%	0%		0%	6%	9%	3%	1%	6%	3%	37%	1%	1%		6%	14%	

P.15AA. ¿Cuál de estas frases describe mejor su opinión sobre cada persona?
(CAROLINA TOHA)

	SEXO		EDAD					NSE			LUGAR			ZONA			POSICION POLITICA					ESCOLARIDAD					TENDENCIA POLITICA				
	TOTAL	H	M	18-24	25-34	35-54	55 Y MAS	ALTO	MEDIO	BAJO	NOR	CEN	SUR	U	R	DER	CEN	IZQ	IND/NING	NS/NC	0-3	4-8	9-12	13 Y MAS	N/C	OPOS	CONC	COM/OTROS	NING	NS/NC	
BASE PONDERADA	1505	725	780	296	407	500	302	33	643	829	162	846	497	1260	245	276	79	308	702	140	131	448	550	365	10	216	529	84	533	142	
	100,0	48,1	51,9	19,7	27,0	33,2	20,1	2,2	42,8	55,1	10,8	56,2	33,0	83,7	16,3	18,3	5,2	20,5	46,6	9,3	8,7	29,8	36,6	24,3	0,6	14,4	35,2	5,6	35,4	9,4	
MUY NEGATIVA	4	3	1		1	1	2	1	2	1		4		4		1	1		2			1	1	2		2			2		
	0%	0%	0%		0%	0%	1%	3%	0%	0%		0%		0%		0%	1%		0%			0%	0%	1%		1%			0%		
NEGATIVA	89	45	44	16	17	33	24	4	37	49	8	53	29	83	6	20	3	21	42	2	2	26	37	23		25	29	10	20	5	
	6%	6%	6%	5%	4%	7%	8%	11%	6%	6%	5%	6%	6%	7%	2%	7%	4%	7%	6%	2%	2%	6%	7%	6%		11%	6%	12%	4%	3%	
NI LO UNO, NI LO OTRO	213	112	100	50	50	88	26	10	134	68	18	126	68	198	14	46	14	33	112	8	5	30	76	100	1	48	68	13	73	10	
	14%	15%	13%	17%	12%	18%	9%	30%	21%	8%	11%	15%	14%	16%	6%	17%	18%	11%	16%	5%	4%	7%	14%	27%	9%	22%	13%	15%	14%	7%	
POSITIVA	103	66	37	16	31	32	24	2	57	44	5	83	15	99	4	8	9	59	24	3	2	17	42	42		11	67	13	9	3	
	7%	9%	5%	5%	8%	6%	8%	7%	9%	5%	3%	10%	3%	8%	2%	3%	12%	19%	3%	2%	1%	4%	8%	12%		5%	13%	16%	2%	2%	
MUY POSITIVA	16	12	4	4	9	2	2	1	6	9		11	5	16			3	12	1				6	10			15	1			
	1%	2%	0%	1%	2%	0%	1%	4%	1%	1%		1%	1%	1%			4%	4%	0%				1%	3%			3%	1%			
NO CONOCE LA PERSONA	944	431	513	193	269	294	187	9	343	591	119	467	357	735	208	188	48	170	440	98	107	345	329	157	5	121	325	45	357	96	
	63%	59%	66%	65%	66%	59%	62%	28%	53%	71%	73%	55%	72%	58%	85%	68%	60%	55%	63%	70%	82%	77%	60%	43%	54%	56%	61%	53%	67%	68%	
NO SABE	79	28	51	15	16	23	24	4	35	40	7	56	16	71	8	11	1	10	42	14	10	21	28	20		10	17	2	42	8	
	5%	4%	7%	5%	4%	5%	8%	11%	5%	5%	4%	7%	3%	6%	3%	4%	1%	3%	6%	10%	7%	5%	5%	5%		5%	3%	3%	8%	5%	
NO CONTESTA	58	28	30	2	15	28	13	2	29	27	5	47	6	54	4	2		2	39	15	5	7	31	11	4	1	6		30	21	
	4%	4%	4%	1%	4%	6%	4%	6%	4%	3%	3%	6%	1%	4%	2%	1%		2	5%	11%	3%	2%	6%	3%	37%	0%	1%		6%	15%	

P.15BB. ¿Cuál de estas frases describe mejor su opinión sobre cada persona?
(GABRIEL VALDES)

	SEXO		EDAD					NSE			LUGAR			ZONA		POSICION POLITICA					ESCOLARIDAD					TENDENCIA POLITICA				
	TOTAL	H	M	18-24	25-34	35-54	55 Y MAS	ALTO	MEDIO	BAJO	NOR	CEN	SUR	U	R	DER	CEN	IZQ	IND/NING	NS/NC	0-3	4-8	9-12	13 Y MAS	N/C	OPOS	CONC	COM/OTROS	NING	NS/NC
BASE PONDERADA	1505	725	780	296	407	500	302	33	643	829	162	846	497	1260	245	276	79	308	702	140	131	448	550	365	10	216	529	84	533	142
	100,0	48,1	51,9	19,7	27,0	33,2	20,1	2,2	42,8	55,1	10,8	56,2	33,0	83,7	16,3	18,3	5,2	20,5	46,6	9,3	8,7	29,8	36,6	24,3	0,6	14,4	35,2	5,6	35,4	9,4
MUY NEGATIVA	2		2	1	1				1	1		1	1	2				1	1				2					1	1	
	0%		0%	0%	0%				0%	0%		0%	0%	0%				0%	0%				0%					1%	0%	
NEGATIVA	85	38	47	14	28	26	17	1	34	50	14	49	23	75	10	19	3	9	48	5	3	25	39	19		17	22	7	31	8
	6%	5%	6%	5%	7%	5%	5%	3%	5%	6%	8%	6%	5%	6%	4%	7%	4%	3%	7%	4%	2%	5%	7%	5%		8%	4%	9%	6%	6%
NI LO UNO, NI LO OTRO	236	121	116	64	63	78	31	8	123	106	31	136	70	211	26	36	11	51	127	11	9	51	91	85	1	37	61	21	103	15
	16%	17%	15%	22%	16%	16%	10%	23%	19%	13%	19%	16%	14%	17%	10%	13%	14%	17%	18%	8%	7%	11%	17%	23%	9%	17%	11%	25%	19%	10%
POSITIVA	482	270	213	80	120	174	108	16	254	213	38	270	174	420	62	110	32	147	171	22	28	125	171	157	1	88	242	24	110	19
	32%	37%	27%	27%	29%	35%	36%	47%	39%	26%	24%	32%	35%	33%	25%	40%	40%	48%	24%	16%	21%	28%	31%	43%	7%	41%	46%	28%	21%	13%
MUY POSITIVA	90	42	48	12	20	35	23	5	64	20	2	64	24	84	6	17	11	29	28	5	6	10	25	49		17	54	3	10	6
	6%	6%	6%	4%	5%	7%	8%	16%	10%	2%	1%	8%	5%	7%	2%	6%	14%	9%	4%	3%	5%	2%	4%	13%		8%	10%	4%	2%	4%
NO CONOCE LA PERSONA	470	191	278	108	139	136	87	2	105	362	53	227	190	341	128	82	20	63	238	66	69	201	161	35	4	48	128	26	201	67
	31%	26%	36%	36%	34%	27%	29%	7%	16%	44%	32%	27%	38%	27%	52%	30%	26%	20%	34%	47%	52%	45%	29%	10%	47%	22%	24%	31%	38%	47%
NO SABE	77	30	46	15	17	22	23		32	45	16	51	9	67	10	11	2	5	45	15	12	27	31	8		8	14	1	47	7
	5%	4%	6%	5%	4%	4%	8%		5%	5%	10%	6%	2%	5%	4%	4%	2%	2%	6%	10%	9%	6%	6%	2%		4%	3%	1%	9%	5%
NO CONTESTA	63	33	31	2	18	30	13	1	31	31	8	48	7	59	4	1		2	43	16	5	11	32	12	4	2	9		32	21
	4%	4%	4%	1%	4%	6%	4%	3%	5%	4%	5%	6%	1%	5%	2%	0%		1%	6%	12%	3%	2%	6%	3%	37%	1%	2%		6%	15%

P.15CC. ¿Cuál de estas frases describe mejor su opinión sobre cada persona?
(ANDRES ZALDIVAR)

	SEXO		EDAD					NSE			LUGAR			ZONA			POSICION POLITICA					ESCOLARIDAD					TENDENCIA POLITICA				
	TOTAL	H	M	18-24	25-34	35-54	55 Y MAS	ALTO	MEDIO	BAJO	NOR	CEN	SUR	U	R	DER	CEN	IZQ	IND/NING	NS/NC	0-3	4-8	9-12	13 Y MAS	N/C	OPOS	CONC	COM/OTROS	NING	NS/NC	
BASE PONDERADA	1505	725	780	296	407	500	302	33	643	829	162	846	497	1260	245	276	79	308	702	140	131	448	550	365	10	216	529	84	533	142	
	100,0	48,1	51,9	19,7	27,0	33,2	20,1	2,2	42,8	55,1	10,8	56,2	33,0	83,7	16,3	18,3	5,2	20,5	46,6	9,3	8,7	29,8	36,6	24,3	0,6	14,4	35,2	5,6	35,4	9,4	
MUY NEGATIVA	13	7	5	2	3	3	4	3	8	1		10	2	11	1	6	1	3	3			1	5	7		7	3		2	1	
	1%	1%	1%	1%	1%	1%	1%	9%	1%	0%		1%	0%	1%	1%	2%	1%	1%	0%			0%	1%	2%		3%	1%		0%	1%	
NEGATIVA	142	61	81	26	35	48	33	7	75	60	18	92	31	135	7	46	4	22	64	6	4	33	50	54	1	48	30	13	42	10	
	9%	8%	10%	9%	9%	10%	11%	22%	12%	7%	11%	11%	6%	11%	3%	17%	4%	7%	9%	4%	3%	7%	9%	15%	7%	22%	6%	15%	8%	7%	
NI LO UNO, NI LO OTRO	333	171	162	81	91	114	47	11	196	126	36	205	92	294	38	62	18	72	160	20	14	64	126	129	1	63	99	20	132	18	
	22%	24%	21%	27%	22%	23%	15%	33%	30%	15%	22%	24%	19%	23%	16%	23%	23%	23%	23%	14%	10%	14%	23%	35%	9%	29%	19%	24%	25%	13%	
POSITIVA	430	233	198	76	120	153	81	5	199	227	40	259	130	379	51	78	37	143	150	22	24	123	167	117		46	237	38	85	24	
	29%	32%	25%	26%	30%	31%	27%	14%	31%	27%	25%	31%	26%	30%	21%	28%	47%	46%	21%	16%	18%	27%	30%	32%		21%	45%	45%	16%	17%	
MUY POSITIVA	40	25	15	8	11	10	10	1	18	21	1	30	8	39	1	3	6	17	12	3	2	7	19	13		3	32		3	2	
	3%	3%	2%	3%	3%	2%	3%	4%	3%	2%	1%	4%	2%	3%	0%	1%	8%	5%	2%	2%	1%	1%	3%	3%		1%	6%		0%	2%	
NO CONOCE LA PERSONA	404	166	238	88	108	116	92	3	83	318	39	152	213	274	130	68	10	46	223	57	72	184	121	23	4	39	106	13	189	58	
	27%	23%	31%	30%	27%	23%	30%	10%	13%	38%	24%	18%	43%	22%	53%	25%	13%	15%	32%	40%	55%	41%	22%	6%	47%	18%	20%	15%	35%	41%	
NO SABE	80	29	51	12	21	24	23	1	32	48	19	49	12	69	12	10	3	6	46	15	13	28	30	9		8	16	1	47	8	
	5%	4%	7%	4%	5%	5%	7%	2%	5%	6%	12%	6%	2%	5%	5%	4%	3%	2%	7%	11%	10%	6%	6%	3%		4%	3%	1%	9%	6%	
NO CONTESTA	64	33	31	2	17	32	13	2	33	28	9	48	7	60	4	2			44	17	3	10	33	14	4	3	6		33	22	
	4%	5%	4%	1%	4%	6%	4%	6%	5%	3%	5%	6%	1%	5%	2%	1%			6%	12%	3%	2%	6%	4%	37%	1%	1%		6%	15%	

P16A. Para cada actividad que le nombraré, por favor, indique si Ud. la realiza frecuentemente, a veces o nunca.
(MIRA PROGRAMAS POLITICOS EN TELEVISION)

	SEXO		EDAD				NSE			LUGAR			ZONA			POSICION POLITICA					ESCOLARIDAD					TENDENCIA POLITICA				
	TOTAL	H	M	18-24	25-34	35-54	55 Y MAS	ALTO	MEDIO	BAJO	NOR	CEN	SUR	U	R	DER	CEN	IZQ	IND/NING	NS/NC	0-3	4-8	9-12	13 Y MAS	N/C	OPOS	CONC	COM/OTROS	NING	NS/NC
BASE PONDERADA	1505	725	780	296	407	500	302	33	643	829	162	846	497	1260	245	276	79	308	702	140	131	448	550	365	10	216	529	84	533	142
	100,0	48,1	51,9	19,7	27,0	33,2	20,1	2,2	42,8	55,1	10,8	56,2	33,0	83,7	16,3	18,3	5,2	20,5	46,6	9,3	8,7	29,8	36,6	24,3	0,6	14,4	35,2	5,6	35,4	9,4
NUNCA	758	337	422	155	188	265	151	11	288	459	75	426	257	609	149	121	35	90	417	96	85	248	286	131	8	88	189	29	363	89
	50%	46%	54%	52%	46%	53%	50%	35%	45%	55%	46%	50%	52%	48%	61%	44%	44%	29%	59%	68%	65%	55%	52%	36%	83%	41%	36%	35%	68%	63%
A VECES	617	305	312	118	182	199	117	16	277	323	75	336	205	531	86	131	37	162	247	39	40	180	217	179	1	106	277	42	148	44
	41%	42%	40%	40%	45%	40%	39%	50%	43%	39%	46%	40%	41%	42%	35%	47%	48%	53%	35%	28%	31%	40%	39%	49%	7%	49%	52%	50%	28%	31%
FRECUENTEMENTE	127	81	46	23	38	36	31	5	77	45	12	81	34	118	10	24	6	56	37	3	6	20	45	56		23	64	13	20	8
	8%	11%	6%	8%	9%	7%	10%	15%	12%	5%	7%	10%	7%	9%	4%	9%	8%	18%	5%	2%	5%	5%	8%	15%		10%	12%	15%	4%	5%
NO CONTESTA	3	2	1			1	2		2	1		3		3					1	2			2		1			1	2	
	0%	0%	0%			0%	1%		0%			0%		0%					0%	1%			0%		9%			0%	1%	

P16B. Para cada actividad que le nombraré, por favor, indique si Ud. la realiza frecuentemente, a veces o nunca.
(LEE NOTICIAS SOBRE POLITICA)

	SEXO		EDAD					NSE			LUGAR		ZONA		POSICION POLITICA					ESCOLARIDAD					TENDENCIA POLITICA					
	TOTAL	H	M	18-24	25-34	35-54	55 Y MAS	ALTO	MEDIO	BAJO	NOR	CEN	SUR	U	R	DER	CEN	IZQ	IND/NING	NS/NC	0-3	4-8	9-12	13 Y MAS	N/C	OPOS	CONC	COM/OTROS	NING	NS/NC
BASE PONDERADA	1505	725	780	296	407	500	302	33	643	829	162	846	497	1260	245	276	79	308	702	140	131	448	550	365	10	216	529	84	533	142
	100,0	48,1	51,9	19,7	27,0	33,2	20,1	2,2	42,8	55,1	10,8	56,2	33,0	83,7	16,3	18,3	5,2	20,5	46,6	9,3	8,7	29,8	36,6	24,3	0,6	14,4	35,2	5,6	35,4	9,4
NUNCA	861	387	474	159	218	296	188	11	296	554	83	460	318	675	186	141	35	125	458	101	104	316	313	118	9	89	250	38	386	99
	57%	53%	61%	54%	54%	59%	62%	34%	46%	67%	51%	54%	64%	54%	76%	51%	44%	40%	65%	72%	79%	71%	57%	32%	91%	41%	47%	45%	72%	69%
A VECES	514	260	255	113	152	166	83	13	266	235	65	304	145	461	53	106	36	135	204	33	23	115	196	180	98	220	34	129	34	
	34%	36%	33%	38%	37%	33%	28%	41%	41%	28%	40%	36%	29%	37%	22%	38%	45%	44%	29%	24%	18%	26%	36%	49%	45%	42%	41%	24%	24%	
FRECUENTEMENTE	127	76	51	24	37	37	29	8	80	39	14	80	33	122	5	28	8	49	38	4	4	17	39	67	30	60	12	18	8	
	8%	10%	7%	8%	9%	7%	10%	26%	12%	5%	9%	9%	7%	10%	2%	10%	10%	16%	5%	3%	3%	4%	7%	18%	14%	11%	15%	3%	5%	
NO CONTESTA	3	2	1			1	2		2	1		3		3					1	2		2		1				1	2	
	0%	0%	0%			0%	1%		0%			0%		0%					0%	1%		0%		9%				0%	1%	

P16C. Para cada actividad que le nombraré, por favor, indique si Ud. la realiza frecuentemente, a veces o nunca.
(CONVERSA EN FAMILIA SOBRE POLITICA)

	SEXO		EDAD				NSE			LUGAR			ZONA		POSICION POLITICA					ESCOLARIDAD					TENDENCIA POLITICA					
	TOTAL	H	M	18-24	25-34	35-54	55 Y MAS	ALTO	MEDIO	BAJO	NOR	CEN	SUR	U	R	DER	CEN	IZQ	IND/NING	NS/NC	0-3	4-8	9-12	13 Y MAS	N/C	OPOS	CONC	COM/OTROS	NING	NS/NC
BASE PONDERADA	1505	725	780	296	407	500	302	33	643	829	162	846	497	1260	245	276	79	308	702	140	131	448	550	365	10	216	529	84	533	142
	100,0	48,1	51,9	19,7	27,0	33,2	20,1	2,2	42,8	55,1	10,8	56,2	33,0	83,7	16,3	18,3	5,2	20,5	46,6	9,3	8,7	29,8	36,6	24,3	0,6	14,4	35,2	5,6	35,4	9,4
NUNCA	955	458	496	178	252	323	202	6	326	623	106	511	338	758	197	152	37	137	513	116	104	344	359	140	8	94	283	42	420	115
	63%	63%	64%	60%	62%	65%	67%	18%	51%	75%	66%	60%	68%	60%	80%	55%	47%	44%	73%	83%	79%	77%	65%	38%	83%	44%	54%	50%	79%	81%
A VECES	444	215	229	88	124	153	79	17	245	182	49	264	130	399	45	98	35	129	161	21	26	94	154	168	1	96	199	27	99	22
	29%	30%	29%	30%	30%	31%	26%	51%	38%	22%	30%	31%	26%	32%	18%	35%	45%	42%	23%	15%	20%	21%	28%	46%	7%	45%	38%	32%	19%	16%
FRECUENTEMENTE	104	49	55	30	31	24	19	10	70	24	6	69	28	101	3	27	6	43	26	2	2	11	35	57		26	47	15	13	3
	7%	7%	7%	10%	8%	5%	6%	31%	11%	3%	4%	8%	6%	8%	1%	10%	8%	14%	4%	1%	1%	2%	6%	16%		12%	9%	18%	2%	2%
NO CONTESTA	3	2	1			1	2		2	1		3		3					1	2			2		1			1	2	
	0%	0%	0%			0%	1%		0%			0%		0%					0%	1%			0%		9%			0%	1%	

P16D. Para cada actividad que le nombraré, por favor, indique si Ud. la realiza frecuentemente, a veces o nunca.
(CONVERSA CON AMIGOS SOBRE POLITICA)

	SEXO		EDAD					NSE			LUGAR			ZONA			POSICION POLITICA					ESCOLARIDAD					TENDENCIA POLITICA				
	TOTAL	H	M	18-24	25-34	35-5455 Y MAS	ALTO	MEDIO	BAJO	NOR	CEN	SUR	U	R	DER	CEN	IZQ	IND/NING	NS/NC	0-3	4-8	9-12	13 Y MAS	N/C	OPOS	CONC	COM/OTROS	NING	NS/NC		
BASE PONDERADA	1505	725	780	296	407	500	302	33	643	829	162	846	497	1260	245	276	79	308	702	140	131	448	550	365	10	216	529	84	533	142	
	100,0	48,1	51,9	19,7	27,0	33,2	20,1	2,2	42,8	55,1	10,8	56,2	33,0	83,7	16,3	18,3	5,2	20,5	46,6	9,3	8,7	29,8	36,6	24,3	0,6	14,4	35,2	5,6	35,4	9,4	
NUNCA	1009	444	565	191	249	346	223	13	365	631	114	537	358	816	193	178	46	147	520	118	114	350	382	154	8	119	308	44	427	112	
	67%	61%	72%	65%	61%	69%	74%	41%	57%	76%	71%	63%	72%	65%	79%	64%	58%	48%	74%	84%	87%	78%	69%	42%	83%	55%	58%	52%	80%	79%	
A VECES	385	212	173	86	122	122	55	9	204	172	37	243	105	336	49	74	27	109	155	20	15	86	138	145	1	72	174	26	90	23	
	26%	29%	22%	29%	30%	24%	18%	28%	32%	21%	23%	29%	21%	27%	20%	27%	34%	35%	22%	14%	12%	19%	25%	40%	7%	33%	33%	31%	17%	16%	
FRECUENTEMENTE	108	66	42	19	35	32	22	10	73	25	10	65	34	105	3	24	6	51	26	1	2	12	28	66		25	48	14	15	5	
	7%	9%	5%	7%	9%	6%	7%	31%	11%	3%	6%	8%	7%	8%	1%	9%	8%	17%	4%	1%	1%	3%	5%	18%		12%	9%	17%	3%	4%	
NO CONTESTA	3	2	1			1	2		2	1		3		3					1	2			2		1			1	2		
	0%	0%	0%			0%	1%		0%			0%		0%					0%	1%			0%		9%			0%	1%		

P16E. Para cada actividad que le nombraré, por favor, indique si Ud. la realiza frecuentemente, a veces o nunca.
(TRATA DE CONVENCER A ALGUIEN DE LO QUE UD. PIENSA POLITICAMENTE)

	SEXO		EDAD					NSE			LUGAR		ZONA		POSICION POLITICA					ESCOLARIDAD					TENDENCIA POLITICA					
	TOTAL	H	M	18-24	25-34	35-54	55 Y MAS	ALTO	MEDIO	BAJO	NOR	CEN	SUR	U	R	DER	CEN	IZQ	IND/NING	NS/NC	0-3	4-8	9-12	13 Y MAS	N/C	OPOS	CONC	COM/OTROS	NING	NS/NC
BASE PONDERADA	1505	725	780	296	407	500	302	33	643	829	162	846	497	1260	245	276	79	308	702	140	131	448	550	365	10	216	529	84	533	142
	100,0	48,1	51,9	19,7	27,0	33,2	20,1	2,2	42,8	55,1	10,8	56,2	33,0	83,7	16,3	18,3	5,2	20,5	46,6	9,3	8,7	29,8	36,6	24,3	0,6	14,4	35,2	5,6	35,4	9,4
NUNCA	1312	606	706	247	351	446	268	26	554	732	147	721	444	1087	225	231	72	238	639	131	123	401	478	302	9	178	435	61	504	134
	87%	84%	90%	83%	86%	89%	89%	80%	86%	88%	91%	85%	89%	86%	92%	84%	92%	77%	91%	94%	93%	90%	87%	83%	91%	82%	82%	72%	95%	94%
A VECES	140	88	53	36	42	36	26	3	59	78	15	83	43	123	18	32	5	45	52	6	8	39	52	42		26	65	19	25	4
	9%	12%	7%	12%	10%	7%	9%	10%	9%	9%	9%	10%	9%	10%	7%	11%	7%	15%	7%	4%	6%	9%	9%	11%		12%	12%	23%	5%	3%
FRECUENTEMENTE	50	28	21	13	14	17	6	3	28	18		39	10	48	2	13	1	25	10	1	1	8	19	22		12	30	4	2	2
	3%	4%	3%	4%	3%	3%	2%	10%	4%	2%		5%	2%	4%	1%	5%	1%	8%	1%	1%	1%	2%	3%	6%		5%	6%	5%	0%	1%
NO CONTESTA	3	2	1			1	2		2	1		3		3					1	2			2			1			1	2
	0%	0%	0%			0%	1%		0%			0%		0%					0%	1%			0%			9%			0%	1%

P16F. Para cada actividad que le nombraré, por favor, indique si Ud. la realiza frecuentemente, a veces o nunca.
(TRABAJA O HA TRABAJADO PARA UN PARTIDO O CANDIDATO)

	SEXO		EDAD					NSE			LUGAR		ZONA		POSICION POLITICA					ESCOLARIDAD					TENDENCIA POLITICA					
	TOTAL	H	M	18-24	25-34	35-54	55 Y MAS	ALTO	MEDIO	BAJO	NOR	CEN	SUR	U	R	DER	CEN	IZQ	IND/NING	NS/NC	0-3	4-8	9-12	13 Y MAS	N/C	OPOS	CONC	COM/OTROS	NING	NS/NC
BASE PONDERADA	1505	725	780	296	407	500	302	33	643	829	162	846	497	1260	245	276	79	308	702	140	131	448	550	365	10	216	529	84	533	142
	100,0	48,1	51,9	19,7	27,0	33,2	20,1	2,2	42,8	55,1	10,8	56,2	33,0	83,7	16,3	18,3	5,2	20,5	46,6	9,3	8,7	29,8	36,6	24,3	0,6	14,4	35,2	5,6	35,4	9,4
NUNCA	1394	658	736	278	377	461	278	28	572	794	157	775	462	1156	238	251	72	261	674	136	129	428	511	318	9	193	474	70	519	138
	93%	91%	94%	94%	93%	92%	92%	86%	89%	96%	97%	92%	93%	92%	97%	91%	92%	85%	96%	97%	98%	95%	93%	87%	91%	89%	89%	83%	97%	97%
A VECES	86	51	35	17	23	29	17	2	59	25	5	55	26	80	6	19	5	37	24	2	3	16	33	35		17	41	14	12	2
	6%	7%	5%	6%	6%	6%	6%	7%	9%	3%	3%	7%	5%	6%	3%	7%	6%	12%	3%	1%	2%	3%	6%	10%		8%	8%	16%	2%	1%
FRECUENTEMENTE	22	14	8	1	7	10	4	2	11	9		13	9	22		6	2	11	3	1		5	5	12		6	14	1	1	
	1%	2%	1%	0%	2%	2%	1%	7%	2%	1%		2%	2%	2%		2%	2%	4%	0%	1%		1%	1%	3%		3%	3%	1%	0%	
NO CONTESTA	3	2	1			1	2		2	1		3		3					1	2			2		1			1	2	
	0%	0%	0%			0%	1%		0%			0%		0%					0%	1%			0%		9%			0%	1%	

INDICE DE POLITIZACION CLASICO (Elaborado a partir de las preguntas P.16A, B, C y D)

	SEXO		EDAD				NSE			LUGAR			ZONA			POSICION POLITICA					ESCOLARIDAD					TENDENCIA POLITICA				
	TOTAL	H	M	18-24	25-34	35-54	55 Y MAS	ALTO	MEDIO	BAJO	NOR	CEN	SUR	U	R	DER	CEN	IZQ	IND/NING	NS/NC	0-3	4-8	9-12	13 Y MAS	N/C	OPOS	CONC	COM/OTROS	NING	NS/NC
BASE PONDERADA	1505	725	780	296	407	500	302	33	643	829	162	846	497	1260	245	276	79	308	702	140	131	448	550	365	10	216	529	84	533	142
	100,0	48,1	51,9	19,7	27,0	33,2	20,1	2,2	42,8	55,1	10,8	56,2	33,0	83,7	16,3	18,3	5,2	20,5	46,6	9,3	8,7	29,8	36,6	24,3	0,6	14,4	35,2	5,6	35,4	9,4
BAJO	986	446	540	186	257	338	205	11	352	623	110	527	349	785	201	171	42	131	521	120	112	348	372	145	8	108	290	38	432	117
	65%	61%	69%	63%	63%	68%	68%	32%	55%	75%	68%	62%	70%	62%	82%	62%	54%	43%	74%	86%	85%	78%	68%	40%	83%	50%	55%	45%	81%	82%
MEDIO	408	210	198	91	115	130	73	12	215	181	42	249	117	366	42	83	32	122	156	16	17	92	144	155	1	84	187	31	87	20
	27%	29%	25%	31%	28%	26%	24%	38%	33%	22%	26%	29%	24%	29%	17%	30%	40%	40%	22%	11%	13%	20%	26%	42%	7%	39%	35%	36%	16%	14%
ALTO	108	67	41	19	35	32	23	10	75	24	10	68	31	106	2	22	5	54	24	3	2	9	32	66		24	52	15	13	4
	7%	9%	5%	6%	9%	6%	8%	30%	12%	3%	6%	8%	6%	8%	1%	8%	6%	18%	3%	2%	1%	2%	6%	18%		11%	10%	18%	2%	3%
N/C	3	2	1		1	2		2	1		3		3						1	2		2		1				1	2	
	0%	0%	0%		0%	1%		0%			0%		0%						0%	1%		0%		9%				0%	1%	

INDICE DE POLITIZACION RENOVADO (Elaborado a partir de las preguntas P.16A, B, C, D, E y F)

	SEXO		EDAD				NSE			LUGAR			ZONA			POSICION POLITICA					ESCOLARIDAD					TENDENCIA POLITICA				
	TOTAL	H	M	18-24	25-34	35-54	55 Y MAS	ALTO	MEDIO	BAJO	NOR	CEN	SUR	U	R	DER	CEN	IZQ	IND/NING	NS/NC	0-3	4-8	9-12	13 Y MAS	N/C	OPOS	CONC	COM/OTROS	NING	NS/NC
BASE PONDERADA	1505	725	780	296	407	500	302	33	643	829	162	846	497	1260	245	276	79	308	702	140	131	448	550	365	10	216	529	84	533	142
	100,0	48,1	51,9	19,7	27,0	33,2	20,1	2,2	42,8	55,1	10,8	56,2	33,0	83,7	16,3	18,3	5,2	20,5	46,6	9,3	8,7	29,8	36,6	24,3	0,6	14,4	35,2	5,6	35,4	9,4
BAJO	1118	501	616	208	296	387	226	15	416	687	125	602	391	903	214	201	49	164	578	125	119	378	420	192	9	136	343	47	472	119
	74%	69%	79%	70%	73%	77%	75%	45%	65%	83%	77%	71%	79%	72%	88%	73%	62%	53%	82%	89%	91%	84%	76%	53%	91%	63%	65%	55%	89%	84%
MEDIO	350	200	150	87	99	100	64	15	199	136	35	218	96	320	30	65	29	125	118	13	11	66	120	152	69	167	34	59	20	
	23%	28%	19%	29%	24%	20%	21%	45%	31%	16%	22%	26%	19%	25%	12%	24%	37%	41%	17%	9%	9%	15%	22%	42%	32%	32%	40%	11%	14%	
ALTO	35	21	14	1	12	12	10	3	26	5	2	24	9	35		10	1	19	5		1	4	9	21	11	19	4	1	1	
	2%	3%	2%	0%	3%	2%	3%	10%	4%	1%	1%	3%	2%	3%		4%	1%	6%	1%		1%	1%	2%	6%	5%	4%	4%	0%	1%	
N/C	3	2	1		1	2		2	1		3		3					1	2			2		1				1	2	
	0%	0%	0%		0%	1%		0%			0%		0%					0%	1%			0%		9%				0%	1%	

P17. ¿Concurrió Ud. a votar en las últimas elecciones parlamentarias del 11 de Diciembre de 1997?

	SEXO		EDAD					NSE			LUGAR		ZONA		POSICION POLITICA					ESCOLARIDAD					TENDENCIA POLITICA					
	TOTAL	H	M	18-24	25-34	35-54	55 Y MAS	ALTO	MEDIO	BAJO	NOR	CEN	SUR	U	R	DER	CEN	IQZ	IND/NING	NS/NC	0-3	4-8	9-12	13 Y MAS	N/C	OPOS	CONC	COM/OTROS	NING	NS/NC
BASE PONDERADA	1505	725	780	296	407	500	302	33	643	829	162	846	497	1260	245	276	79	308	702	140	131	448	550	365	10	216	529	84	533	142
	100,0	48,1	51,9	19,7	27,0	33,2	20,1	2,2	42,8	55,1	10,8	56,2	33,0	83,7	16,3	18,3	5,2	20,5	46,6	9,3	8,7	29,8	36,6	24,3	0,6	14,4	35,2	5,6	35,4	9,4
SI	1130	542	588	81	323	455	271	23	487	620	114	629	387	943	187	212	64	229	523	102	117	351	377	277	8	167	419	50	384	110
	75%	75%	75%	28%	79%	91%	90%	71%	76%	75%	71%	74%	78%	75%	77%	77%	81%	74%	75%	73%	89%	78%	68%	76%	81%	77%	79%	60%	72%	78%
NO	373	181	192	215	84	43	31	10	156	208	47	217	110	316	57	64	15	79	179	37	14	96	173	88	1	50	110	34	149	30
	25%	25%	25%	72%	21%	9%	10%	29%	24%	25%	29%	26%	22%	25%	23%	23%	19%	26%	25%	26%	11%	21%	32%	24%	9%	23%	21%	40%	28%	21%
NO CONTESTA	2	1	1			2			1	1	1	1		2						2		1			1					2
	0%	0%	0%			0%			0%	0%	1%	0%		0%						1%		0%			9%					1%

P18. ¿Ud. votó sólo por un candidato a diputado o por un candidato a diputado y por uno a senador? (Submuestra: Aquellos que votaron)

	SEXO		EDAD				NSE			LUGAR			ZONA		POSICION POLITICA				ESCOLARIDAD					TENDENCIA POLITICA						
	TOTAL	H	M	18-24	25-34	35-54	55 Y MAS	ALTO	MEDIO	BAJO	NOR	CEN	SUR	U	R	DER	CEN	IZQ	IND/NING	NS/NC	0-3	4-8	9-12	13 Y MAS	N/C	OPOS	CONC	COM/OTROS	NING	NS/NC
BASE PONDERADA	1130	542	588	81	323	455	271	23	487	620	114	629	387	943	187	212	64	229	523	102	117	351	377	277	8	167	419	50	384	110
	100,0	48,0	52,0	7,2	28,6	40,3	24,0	2,1	43,1	54,9	10,1	55,6	34,3	83,4	16,6	18,8	5,7	20,3	46,3	9,0	10,4	31,1	33,4	24,5	0,7	14,7	37,1	4,5	34,0	9,8
SOLO POR UN CANDIDATO A DIPUTADO	308	141	167	22	84	123	79	1	124	184	42	127	139	236	72	60	16	54	152	26	30	102	102	69	6	39	108	9	122	31
	27%	26%	28%	27%	26%	27%	29%	4%	25%	30%	37%	20%	36%	25%	39%	28%	26%	23%	29%	26%	26%	29%	27%	25%	79%	23%	26%	19%	32%	28%
POR UN CANDIDATO A DIPUTADO Y POR UNO A SENADOR	822	401	421	59	239	332	192	22	363	436	72	502	248	707	115	152	47	176	371	76	87	250	276	208	2	128	312	41	262	80
	73%	74%	72%	73%	74%	73%	71%	96%	75%	70%	63%	80%	64%	75%	61%	72%	74%	77%	71%	74%	74%	71%	73%	75%	21%	77%	74%	81%	68%	72%

P19. Señale a qué coaliciones o partidos pertenecen los candidatos por los cuales Ud. votó? (Submuestra: Aquellos que votaron por un candidato a diputado y por uno a senador)

	SEXO		EDAD					NSE			LUGAR		ZONA			POSICION POLITICA				ESCOLARIDAD				TENDENCIA POLITICA						
	TOTAL	H	M	18-24	25-34	35-54	55 Y MAS	ALTO	MEDIO	BAJO	NOR	CEN	SUR	U	R	DER	CEN	IZQ	IND/NING	NS/NC	0-3	4-8	9-12	13 Y MAS	N/C	OPOS	CONC	COM/OTROS	NING	NS/NC
BASE PONDERADA	822	401	421	59	239	332	192	22	363	436	72	502	248	707	115	152	47	176	371	76	87	250	276	208	2	128	312	41	262	80
	100,0	48,8	51,2	7,2	29,1	40,4	23,4	2,7	44,2	53,1	8,8	61,0	30,2	86,0	14,0	18,5	5,8	21,4	45,1	9,2	10,6	30,4	33,5	25,3	0,2	15,5	37,9	5,0	31,9	9,7
EL DIPUTADO Y EL SENADOR SON DE LA CONCERTACION	300	166	134	21	93	111	75	4	122	173	31	147	122	247	53	48	26	109	94	23	36	90	107	66	1	16	213	5	51	14
	36%	41%	32%	36%	39%	33%	39%	19%	34%	40%	43%	29%	49%	35%	46%	32%	54%	62%	25%	30%	41%	36%	39%	32%	50%	13%	68%	13%	20%	17%
EL DIPUTADO Y EL SENADOR SON DE LA OPOSICION	110	41	69	13	26	45	26	12	56	41	9	73	28	102	8	60	4	5	40	1	8	31	26	45		74	9	5	21	2
	13%	10%	16%	21%	11%	13%	14%	55%	16%	9%	13%	15%	11%	14%	7%	39%	9%	3%	11%	1%	9%	12%	9%	22%		58%	3%	12%	8%	2%
UNO ES DE LA CONCERT. Y EL OTRO DE LA OPOSICION	34	19	15	5	13	7	9		23	12	5	20	9	32	3	4	4	3	24		1	2	17	14		7	15		11	1
	4%	5%	4%	9%	6%	2%	5%		6%	3%	7%	4%	4%	4%	2%	2%	8%	1%	7%		2%	1%	6%	7%		5%	5%		4%	2%
EL DIPUTADO Y EL SENADOR SON COMUNISTAS	22	14	8	1	9	10	2	1	10	11		20	2	22				17	5			5	10	7		1	2	16	4	
	3%	4%	2%	2%	4%	3%	1%	4%	3%	3%		4%	1%	3%				10%	1%			2%	4%	3%		1%	1%	39%	1%	
UNO ES COMUNISTA Y EL OTRO DE LA CONCERTACION	17	10	7		8	8	2		10	7	2	15	1	16	1	1		11	5			2	7	7			12	4	1	
	2%	2%	2%		3%	2%	1%		3%	2%	2%	3%	0%	2%	1%	1%		6%	1%			1%	3%	4%			4%	10%	1%	
OTRAS COMBINACIONES	18	11	7	3	4	8	3		11	7		13	5	15	3	3	1	4	10			6	4	8		6	2	2	8	
	2%	3%	2%	5%	2%	3%	1%		3%	2%		3%	2%	2%	3%	2%	2%	3%	3%			2%	2%	4%		4%	1%	4%	3%	
ANULO O VOTO EN BLANCO	122	54	68	2	31	67	21	3	62	57	19	71	32	113	9	9	5	15	83	10	11	34	42	35		11	17	5	75	14
	15%	13%	16%	4%	13%	20%	11%	12%	17%	13%	26%	14%	13%	16%	8%	6%	11%	8%	22%	13%	12%	14%	15%	17%		8%	5%	13%	29%	18%
NO SABE	104	39	64	8	22	39	35		21	83	5	70	29	72	31	17	3	5	53	26	24	53	22	4	1	7	25	3	47	21
	13%	10%	15%	13%	9%	12%	18%		6%	19%	7%	14%	12%	10%	27%	11%	6%	3%	14%	34%	27%	21%	8%	2%	50%	5%	8%	8%	18%	27%
NO CONTESTA	95	47	48	6	33	37	20	2	48	46	2	73	20	87	8	10	5	7	57	17	8	28	39	21		7	17	1	43	27
	12%	12%	11%	9%	14%	11%	10%	10%	13%	10%	2%	15%	8%	12%	7%	6%	10%	4%	15%	22%	9%	11%	14%	10%		6%	5%	2%	17%	34%

P20. Señale a qué coalición o partidos pertenece el candidato a diputado por el cual Ud. votó. (Submuestra: Aquellos que votaron)

	SEXO		EDAD				NSE			LUGAR		ZONA		POSICION POLITICA				ESCOLARIDAD				TENDENCIA POLITICA								
	TOTAL	H	M	18-24	25-34	35-54	55 Y MAS	ALTO	MEDIO	BAJO	NOR	CEN	SUR	U	R	DER	CEN	IZQ	IND/NING	NS/NC	0-3	4-8	9-12	13 Y MAS	N/C	OPOS	CONC	COM/OTROS	NING	NS/NC
BASE PONDERADA	1130	542	588	81	323	455	271	23	487	620	114	629	387	943	187	212	64	229	523	102	117	351	377	277	8	167	419	50	384	110
	100,0	48,0	52,0	7,2	28,6	40,3	24,0	2,1	43,1	54,9	10,1	55,6	34,3	83,4	16,6	18,8	5,7	20,3	46,3	9,0	10,4	31,1	33,4	24,5	0,7	14,7	37,1	4,5	34,0	9,8
CONCERTACION	502	272	230	44	159	187	112	4	200	298	55	243	204	405	98	76	45	169	173	39	58	151	177	113	3	26	340	12	101	24
	44%	50%	39%	54%	49%	41%	41%	18%	41%	48%	48%	39%	53%	43%	52%	36%	71%	74%	33%	38%	50%	43%	47%	41%	42%	15%	81%	24%	26%	22%
OPOSICION	180	78	102	15	48	73	44	12	93	75	17	109	54	160	20	92	5	7	74	3	9	49	56	65	1	108	19	5	42	6
	16%	14%	17%	19%	15%	16%	16%	53%	19%	12%	15%	17%	14%	17%	11%	43%	8%	3%	14%	3%	8%	14%	15%	24%	9%	65%	5%	10%	11%	5%
COMUNISTA	30	18	12	1	9	16	4	1	13	16	2	23	5	29	1			22	8		1	8	12	9		1	4	19	6	
	3%	3%	2%	2%	3%	3%	2%	4%	3%	3%	2%	4%	1%	3%	0%			9%	2%		1%	2%	3%	3%		1%	1%	38%	2%	
OTROS	72	22	50	3	15	26	28		20	52	4	35	33	51	21	8	2	4	47	11	15	32	17	7		6	19	3	34	10
	6%	4%	9%	3%	5%	6%	10%		4%	8%	4%	5%	9%	5%	11%	4%	3%	2%	9%	11%	13%	9%	5%	3%		4%	5%	6%	9%	9%
VOTO EN BLANCO	59	27	32	4	12	29	14		24	35	14	37	8	57	2	6	1	5	42	4	2	19	26	12		7	6	1	38	7
	5%	5%	5%	5%	4%	6%	5%		5%	6%	12%	6%	2%	6%	1%	3%	1%	2%	8%	4%	2%	5%	7%	4%		4%	1%	2%	10%	7%
ANULO EL VOTO	121	52	69	3	38	61	18	3	65	54	12	70	39	107	15	11	7	15	81	7	9	32	39	42		11	20	5	77	10
	11%	10%	12%	4%	12%	14%	7%	12%	13%	9%	11%	11%	10%	11%	8%	5%	11%	7%	15%	7%	8%	9%	10%	15%		6%	5%	9%	20%	9%
NO CONTESTA	166	72	93	11	42	63	50	3	73	89	9	113	44	134	32	19	4	7	98	38	23	60	50	29	4	9	11	6	87	53
	15%	13%	16%	13%	13%	14%	19%	14%	15%	14%	8%	18%	11%	14%	17%	9%	6%	3%	19%	37%	19%	17%	13%	11%	49%	5%	3%	11%	23%	48%

P21. A la hora de decidir su voto por un candidato/a a diputado/a de la Concertación Ud. consideró varios aspectos,
¿cuáles fueron los dos aspectos que a Ud. más le pesaron a la hora de decidir su voto? (Submuestra: Aquellos que votaron por la Concertación)

	SEXO		EDAD				NSE			LUGAR			ZONA		POSICION POLITICA					ESCOLARIDAD					TENDENCIA POLITICA					
	TOTAL	H	M	18-24	25-34	35-54	55 Y MAS	ALTO	MEDIO	BAJO	NOR	CEN	SUR	U	R	DER	CEN	IZQ	IND/NING	NS/NC	0-3	4-8	9-12	13 Y MAS	N/C	OPOS	CONC	COM/OTROS	NING	NS/NC
BASE PONDERADA	502	272	230	44	159	187	112	4	200	298	55	243	204	405	98	76	45	169	173	39	58	151	177	113	3	26	340	12	101	24
	100,0	54,2	45,8	8,8	31,6	37,3	22,2	0,8	39,8	59,3	10,9	48,3	40,7	80,6	19,4	15,1	9,0	33,7	34,5	7,7	11,6	30,0	35,2	22,5	0,6	5,1	67,7	2,4	20,0	4,8
PORQUE LA CONCERT. HA MANEJADO BIEN LA ECONOMIA DEL PAIS	114	70	45	10	32	42	30		44	70	8	56	50	92	22	17	12	40	33	14	19	30	47	18	1	3	87	4	16	4
	23%	26%	19%	23%	20%	23%	27%		22%	24%	15%	23%	24%	23%	23%	22%	26%	23%	19%	35%	32%	20%	27%	16%	21%	13%	26%	32%	16%	15%
PORQUE LA CONCERT. HA HECHO UNA OPCION REAL POR LOS POBRES, LO QUE NO SE PUEDE DECIR DE LA OPOSICION	160	86	74	12	53	67	28	1	45	115	23	73	64	127	34	28	15	53	48	15	19	56	64	21		5	115	3	34	3
	32%	32%	32%	28%	34%	36%	25%	21%	22%	39%	42%	30%	31%	31%	34%	37%	34%	31%	28%	40%	33%	37%	36%	19%		19%	34%	26%	34%	12%
PORQUE YO ME IDENTIFIC CON LA CONCERTACION DESDE LA VOTACION DEL SI Y EL NO	157	78	79	10	50	61	35	1	76	80	17	78	62	137	20	19	17	61	48	12	11	46	52	47	1	4	121	5	21	5
	31%	29%	34%	24%	32%	33%	31%	21%	38%	27%	31%	32%	30%	34%	21%	25%	37%	36%	27%	32%	19%	30%	30%	42%	25%	17%	36%	44%	21%	23%
PORQUE LA CONCERT. ES MAS PARTIDARIA DE LA DEMOCRACIA	175	95	80	15	51	60	49	3	81	90	21	78	76	139	35	26	18	65	60	6	19	54	52	48	1	7	119	2	41	6
	35%	35%	35%	33%	32%	32%	44%	79%	41%	30%	37%	32%	37%	34%	36%	34%	40%	38%	35%	16%	33%	36%	30%	43%	21%	29%	35%	14%	40%	27%
PORQUE VOTAR POR LA OPOSICION ES VOLVER A PINOCHET	67	35	32	7	24	25	11	1	22	43	6	28	33	50	17	12	5	30	18	3	11	19	21	15		6	46	3	9	3
	13%	13%	14%	17%	15%	13%	10%	33%	11%	15%	11%	12%	16%	12%	18%	15%	11%	18%	10%	7%	19%	13%	12%	13%		24%	14%	24%	9%	12%
PORQUE A LOS LIDERES DE LA OPOSICION NO LES CRE NO LES TENGO CONFIANZA	71	39	32	7	30	24	10	1	31	39	6	36	29	59	12	12	6	26	24	3	5	23	24	19	1	5	43	3	13	7
	14%	14%	14%	17%	19%	13%	9%	24%	16%	13%	11%	15%	14%	15%	12%	16%	14%	16%	14%	8%	8%	16%	13%	16%	25%	18%	13%	25%	13%	30%
PORQUE EL PAIS NECESITA CAMBIOS Y LA CONCERT. ES LA UNICA QUE ESTA DISPUESTA A HACERLOS	140	73	67	15	49	50	26	1	56	83	12	78	49	123	16	31	11	41	44	13	12	32	55	40		9	94	4	27	5
	28%	27%	29%	35%	31%	27%	23%	22%	28%	28%	22%	32%	24%	31%	17%	41%	23%	24%	26%	34%	21%	21%	31%	35%		36%	28%	34%	26%	22%
NO SABE	39	21	18	4	9	15	12		10	29	5	17	17	24	15	2	3	7	24	2	9	14	10	4	2	4	18		12	5
	8%	8%	8%	8%	5%	8%	10%		5%	10%	9%	7%	8%	6%	15%	3%	7%	4%	14%	6%	15%	10%	6%	4%	54%	14%	5%		12%	23%
NO CONTESTA	81	49	33	7	20	31	23		35	47	12	41	29	58	23	6	4	15	47	9	12	26	28	13	2	8	35		30	9
	16%	18%	14%	17%	13%	17%	20%		17%	16%	22%	17%	14%	14%	24%	8%	9%	9%	27%	23%	21%	18%	16%	11%	54%	29%	10%		29%	37%

P22. A la hora de decidir su voto por un candidato/a a diputado/a de la oposición Ud. consideró varios aspectos, ¿cuáles fueron los dos aspectos que a Ud. más le pesaron a la hora de decidir su voto? (Submuestra: Aquellos que votaron por la oposición)

	SEXO		EDAD					NSE			LUGAR		ZONA		POSICION POLITICA					ESCOLARIDAD					TENDENCIA POLITICA					
	TOTAL	H	M	18-24	25-34	35-54	55 Y MAS	ALTO	MEDIO	BAJO	NOR	CEN	SUR	U	R	DER	CEN	IZQ	IND/NING	NS/NC	0-3	4-8	9-12	13 Y MAS	N/C	OPOS	CONC	COM/OTROS	NING	NS/NC
BASE PONDERADA	180	78	102	15	48	73	44	12	93	75	17	109	54	160	20	92	5	7	74	3	9	49	56	65	1	108	19	5	42	6
	100,0	43,4	56,6	8,5	26,7	40,4	24,4	6,8	51,6	41,5	9,4	60,4	30,2	88,9	11,1	51,0	2,7	3,7	41,0	1,5	5,1	27,2	30,9	36,3	0,4	60,0	10,7	2,9	23,2	3,1
PORQUE LA OPOSICION TIENE SOLUCIONES EFECTIVAS PARA RESOLVER LOS PROBLEMAS DE LA GENTE	61	26	35	7	14	28	11	3	29	29	5	34	22	53	8	32	1	2	25	1	4	18	18	20		38	8	3	12	
	34%	33%	34%	49%	30%	39%	25%	23%	31%	39%	29%	32%	40%	33%	41%	35%	21%	30%	34%	32%	45%	36%	33%	31%		35%	40%	57%	30%	
PORQUE ESTE GOBIERNO QUIERE PASAR LEYES QUE DEBILITARAN EL SISTEMA EN LO CONSTITUCIONAL Y ECONOMICO	22	12	10	1	8	6	7	1	11	10	3	10	8	20	2	9		1	12		1	6	7	7	1	10	5		6	1
	12%	15%	10%	8%	16%	9%	15%	7%	12%	13%	17%	9%	16%	12%	9%	9%		13%	17%		9%	13%	13%	10%	100%	9%	23%		15%	18%
PORQUE ESTE GOBIERNO NO HA MANEJADO BIEN LA ECONOMIA Y CHILE PUEDE CRECER MUCHO MAS	51	22	29	1	13	25	12	6	28	17	5	32	14	43	8	29	3	2	16	1	1	13	21	15		33	6	2	7	3
	28%	28%	28%	8%	27%	34%	27%	47%	30%	23%	27%	29%	26%	27%	39%	31%	63%	25%	22%	32%	11%	27%	38%	23%		30%	32%	33%	17%	57%
PORQUE ESTE GOBIERNO ESTA MAS PREOCUPADO DE AUMENTAR EL GASTO SOCIAL QUE DE ADMINISTRAR BIEN LA PLATA; EN VERDAD LOS PROBLEMAS DE SALUD, EDUCACION Y VIVIENDA NO SE HAN SOLUCIONADO	59	22	36	6	20	22	10	7	33	19	5	39	15	55	4	30	2	2	25	1	3	7	20	29		39	4	2	12	2
	33%	28%	36%	42%	42%	30%	23%	55%	36%	25%	29%	36%	27%	34%	20%	32%	38%	25%	33%	32%	28%	13%	36%	45%		36%	23%	39%	28%	29%
PORQUE ESTE GOBIERNO NO HA SIDO FIRME EN ATACAR LA DROGA, CORRUPCION Y DELINCUENCIA	54	23	30	5	13	19	17	2	26	26	5	42	7	51	3	28	2		24		2	17	17	17	1	35	4	1	13	1
	30%	30%	30%	33%	28%	26%	38%	13%	28%	35%	28%	38%	13%	32%	14%	31%	34%		32%		25%	35%	30%	26%	100%	32%	23%	19%	31%	14%
PORQUE LA OPOSICION ESTA MAS EN LA LINEA DE PINOCHET	20	6	14	1	8	9	2	1	8	11	1	12	7	17	4	12	1	1	5	1	1	3	8	8		12	3		2	3
	11%	8%	14%	5%	17%	12%	6%	8%	9%	15%	6%	11%	14%	10%	18%	13%	28%	13%	7%	32%	9%	6%	15%	12%		11%	16%		4%	52%
PORQUE A LOS LIDERES DE ESTE GOBIERNO NO LES CREO, NO LES TENGO CONFIANZA	55	24	31	6	14	22	14	6	35	14	6	30	19	51	4	27	1	2	25		3	15	11	27		38	5		13	
	31%	30%	31%	37%	29%	30%	31%	47%	38%	19%	35%	28%	35%	32%	21%	30%	17%	30%	34%		28%	30%	20%	41%		35%	24%		31%	
NO SABE	10	5	5	1		4	4		5	5	2	4	4	8	3	5			3		2	6	2			3	1	1	5	
	6%	7%	5%	9%		6%	10%		5%	7%	11%	4%	7%	5%	13%	5%			33%	5%		19%	12%	4%		3%	4%	26%	11%	
NO CONTESTA	29	16	13	1	5	11	11		11	18	3	14	12	23	5	12			2	2	2	13	6	8		9	3	1	14	2
	16%	20%	13%	9%	11%	15%	26%		12%	24%	19%	13%	21%	15%	27%	13%			33%	17%	72%	26%	10%	12%		8%	15%	26%	33%	30%

P23. A la hora de decidir su voto por un candidato comunista Ud. consideró varios aspectos,
¿cuáles fue el aspecto que a Ud. más le pesó a la hora de decidir su voto? (Submuestra: Aquellos que votaron por los comunistas)

	SEXO			EDAD				NSE			LUGAR			ZONA			POSICION POLITICA					ESCOLARIDAD					TENDENCIA POLITICA				
	TOTAL	H	M	18-24	25-34	35-54	55 Y MAS	ALTO	MEDIO	BAJO	NOR	CEN	SUR	U	R	DER	CEN	IZQ	IND/NING	NS/NC	0-3	4-8	9-12	13 Y MAS	N/C	OPOS	CONC	COM/OTROS	NING	NS/NC	
BASE PONDERADA	30	18	12	1	9	16	4	1	13	16	2	23	5	29	1	0	0	22	8	0	1	8	12	9	0	1	4	19	6	0	
	100,0	61,3	38,7	4,6	28,6	51,9	14,9	2,8	42,9	54,3	8,1	76,5	15,4	97,6	2,4	0,0	0,0	72,3	27,7	0,0	2,8	27,2	40,5	29,4	0,0	2,9	11,9	64,3	20,9	0,0	
PORQUE LA IZQUIERDA NO PARLAMENTARIA ES LA UNICA CAPAZ DE GENERAR REALES CAMBIOS AL SISTEMA	14	9	5		3	7	4		6	8	2	10	3	13	1		12	2				7	4	3			1	12	1		
	47%	51%	40%		40%	45%	82%		45%	51%	64%	42%	63%	45%	100%		56%	22%				80%	36%	36%			28%	62%	16%		
PORQUE ES UN VOTO DE RECHAZO A LOS GRUPOS DE PODER ESTABLECIDOS	9	7	2	1	5	3		1	4	5		9		9			6	3				1	5	3			2	5	3		
	30%	39%	16%	100%	60%	16%		100%	28%	28%		40%		31%			28%	37%				10%	42%	35%			47%	24%	44%		
PORQUE NO LE CREO A ESTE GOBIERNO, NO LE TENGO CONFIANZA	3	1	2			3			1	2		2	1	3			1	2				1	1	1			2	1			
	8%	5%	14%			16%			7%	10%		7%	18%	9%			4%	20%				100%	7%	10%			9%	13%			
PORQUE ME GUSTO EL CANDIDATO	4	1	3			4	1		3	2	1	3	1	4			3	2				1	2	2		1	1	1	2		
	14%	5%	29%			23%	18%		21%	10%	36%	11%	19%	15%			12%	20%				10%	15%	20%		100%	24%	5%	27%		

P24. ¿Cuáles fueron los dos aspectos que a Ud. más le pesaron a la hora de votar en blanco o anular su voto? (Submuestra: Aquellos que votaron en blanco o anularon su voto)

	SEXO		EDAD					NSE			LUGAR		ZONA		POSICION POLITICA				ESCOLARIDAD				TENDENCIA POLITICA							
	TOTAL	H	M	18-24	25-34	35-54	55 Y MAS	ALTO	MEDIO	BAJO	NOR	CEN	SUR	U	R	DER	CEN	IZQ	IND/NING	NS/NC	0-3	4-8	9-12	13 Y MAS	N/C	OPOS	CONC	COM/OTROS	NING	NS/NC
BASE PONDERADA	180	79	101	7	51	90	32	3	88	89	26	107	47	163	17	17	8	20	123	12	11	51	65	54	0	17	26	5	115	17
	100,0	44,1	55,9	3,9	28,1	50,0	18,0	1,5	48,9	49,6	14,6	59,5	26,0	90,7	9,3	9,6	4,3	11,3	68,3	6,4	6,0	28,1	36,2	29,8	0,0	9,5	14,4	3,0	63,7	9,5
PORQUE NINGUN CANDIDATO ME GUSTABA	60	28	32	4	13	30	12	1	26	32	7	43	10	55	4	8	5	7	37	2	2	18	24	15		8	11	1	37	3
	33%	35%	31%	56%	25%	34%	38%	30%	30%	36%	26%	40%	21%	34%	25%	47%	70%	37%	30%	15%	17%	36%	37%	29%		48%	41%	14%	32%	16%
PORQUE QUERIA PROTESTAR CONTRA EL SISTEMA	34	15	19		12	18	5	1	24	9	3	18	14	31	2	2	2	9	20	2		6	10	17		4	7	1	20	1
	19%	19%	18%		23%	20%	14%	32%	28%	10%	10%	17%	29%	19%	15%	10%	23%	43%	16%	16%		13%	16%	32%		23%	29%	19%	18%	6%
PORQUE EN GENERAL LOS POLITICOS NO SE HACEN CARGO DE LOS PROBLEMAS DE LA GENTE	81	38	43	2	25	34	19	2	37	42	11	48	22	73	8	6	3	9	57	6	4	30	19	28		7	10	2	53	9
	45%	47%	43%	33%	50%	38%	59%	62%	42%	47%	41%	45%	47%	45%	47%	34%	41%	42%	47%	48%	37%	59%	29%	52%		39%	39%	36%	46%	55%
PORQUE LA POLITICA NO ME INTERESA; ME INTERESAN OTRAS COSAS	77	34	43	4	24	39	11		39	38	13	49	15	72	5	5	3	5	60	4	5	21	29	23		5	8	3	56	5
	43%	43%	42%	56%	46%	43%	33%		44%	42%	50%	46%	32%	44%	32%	28%	40%	27%	49%	32%	42%	41%	44%	43%		29%	30%	50%	49%	31%
PORQUE NO ESTOY DE ACUERDO CON QUE VOTAR SEA OBLIGATORIO	37	17	20	2	9	21	5		19	18	10	20	8	36	1	3		4	27	4		11	20	6		2	4		27	5
	21%	22%	20%	33%	17%	23%	17%		22%	20%	37%	19%	16%	22%	9%	15%		18%	22%	38%		21%	31%	12%		10%	14%		23%	31%
PORQUE ESTOY DESENCANTADO DEL ACTUAL GOBIERNO	28	13	15		7	15	7		17	11	3	14	11	27	1	2	1	3	22		2	4	11	11		5	5	1	17	1
	16%	16%	15%		13%	16%	20%		19%	13%	10%	13%	23%	17%	4%	11%	13%	16%	18%		17%	8%	17%	21%		28%	19%	16%	14%	5%
PORQUE ESTOY DESENCANTADO DE LA OPOSICION	1	1				1				1		1		1					1		1								1	
	0%	1%				1%				1%		1%		1%					1%		8%								1%	
PORQUE ESTA ELECCION NO ERA IMPORTANTE	4	1	4		2	2	1		2	2		4	1	4	1				3	2	2		2	1					3	2
	2%	1%	3%		4%	2%	3%		2%	3%		4%	1%	2%	4%				2%	15%	14%		3%	2%					2%	10%
PORQUE NO SUPE POR QUIEN VOTAR	27	9	18	1	8	15	3		9	18	6	13	8	20	7	7	1	3	12	3	4	9	11	3		4	5	4	7	7
	15%	11%	18%	11%	17%	16%	9%		10%	20%	23%	12%	17%	12%	40%	41%	13%	17%	9%	30%	33%	18%	17%	6%		22%	19%	66%	6%	41%
NO SABE	3		3	1		1	2		1	2	1	1	2	2	1	2			1	1	1	1	2				2		1	1
	2%		3%	11%		1%	5%		1%	3%	3%	1%	3%	1%	9%	9%			1%	7%	6%	2%	2%			6%		1%	5%	
NO CONTESTA	9	3	6		2	6	1	2	2	5		5	4	6	3	1			8		3	1	3	2		1		8		
	5%	4%	6%		4%	7%	3%	75%	2%	6%		4%	9%	4%	16%	5%			7%		26%	3%	4%	4%		3%		7%		

P25. A la hora de decidir su voto Ud. consideró las características personales de los candidatos a diputados,
¿cuáles fueron las dos características del candidato por el cual Ud. votó que consideró más importantes? (Submuestra: Aquellos que votaron excluyendo a los que votaron blanco y nulo)

	SEXO		EDAD					NSE			LUGAR		ZONA		POSICION POLITICA					ESCOLARIDAD					TENDENCIA POLITICA					
	TOTAL	H	M	18-24	25-34	35-54	55 Y MAS	ALTO	MEDIO	BAJO	NOR	CEN	SUR	U	R	DER	CEN	IZQ	IND/NING	NS/NC	0-3	4-8	9-12	13 Y MAS	N/C	OPOS	CONC	COM/OTROS	NING	NS/NC
BASE PONDERADA	950	463	487	74	272	365	238	21	399	531	88	522	340	779	171	195	56	209	400	90	106	301	312	223	8	149	393	45	269	93
	100,0	48,7	51,3	7,8	28,7	38,4	25,1	2,2	42,0	55,8	9,3	54,9	35,8	82,0	18,0	20,5	5,9	22,0	42,1	9,5	11,2	31,7	32,8	23,5	0,8	15,7	41,4	4,7	28,3	9,8
QUE ES UNA PERSONA CONFIABLE	338	166	172	25	88	131	94	8	132	198	38	174	127	281	58	81	26	80	124	27	35	113	105	83	2	58	156	13	85	27
	36%	36%	35%	34%	32%	36%	39%	41%	33%	37%	43%	33%	37%	36%	34%	42%	46%	38%	31%	30%	33%	38%	34%	37%	20%	39%	40%	29%	31%	30%
QUE TIENE EXPERIENCIA	248	130	118	25	85	83	55	7	116	124	19	131	98	213	35	66	12	61	83	24	20	64	96	67	1	46	125	11	48	18
	26%	28%	24%	34%	31%	23%	23%	35%	29%	23%	21%	25%	29%	27%	20%	34%	22%	29%	21%	27%	19%	21%	31%	30%	10%	31%	32%	25%	18%	20%
QUE ES UN LIDER	54	30	23	3	19	20	11	2	32	19	11	31	11	46	8	19	2	10	16	5	2	10	21	21		10	24	6	9	4
	6%	6%	5%	4%	7%	6%	5%	12%	8%	4%	12%	6%	3%	6%	5%	10%	4%	5%	4%	6%	2%	3%	7%	9%		7%	6%	14%	3%	5%
QUE HA DEMOSTRADO SER CAPAZ DE RESOLVER LOS PROBLEMAS DE GENTE COMO UD.	371	176	195	30	112	144	85	5	151	216	36	187	148	296	75	81	24	89	152	25	46	122	115	86	2	71	168	15	99	18
	39%	38%	40%	41%	41%	39%	36%	23%	38%	41%	41%	36%	44%	38%	44%	42%	42%	43%	38%	27%	43%	41%	37%	39%	28%	48%	43%	34%	37%	20%
QUE ES INTELIGENTE	147	79	68	9	47	53	38	7	68	72	15	93	39	123	24	34	13	43	47	11	11	40	49	47		25	62	12	37	12
	15%	17%	14%	12%	17%	15%	16%	36%	17%	14%	17%	18%	12%	16%	14%	17%	23%	21%	12%	12%	10%	13%	16%	21%		17%	16%	26%	14%	13%
QUE ES HONESTO	211	108	103	13	59	87	52	5	92	113	14	105	91	177	34	45	14	45	91	16	21	72	63	56		40	88	14	55	15
	22%	23%	21%	18%	22%	24%	22%	26%	23%	21%	16%	20%	27%	23%	20%	23%	25%	21%	23%	17%	19%	24%	20%	25%		26%	22%	32%	20%	16%
QUE ES HUMANO Y COMPRENDE A LA GENTE COMO UD.	262	116	146	24	82	102	54	2	92	168	31	143	88	211	51	47	13	73	106	24	31	92	92	45	1	32	118	19	73	20
	28%	25%	30%	32%	30%	28%	23%	10%	23%	32%	35%	27%	26%	27%	30%	24%	23%	35%	26%	26%	29%	31%	30%	20%	18%	22%	30%	42%	27%	22%
NO SABE	79	33	46	5	18	27	28	1	25	54	4	44	31	55	25	5	1	6	50	17	18	32	19	9	2	5	18		38	19
	8%	7%	10%	7%	7%	7%	12%	4%	6%	10%	5%	9%	9%	7%	14%	3%	2%	3%	12%	19%	17%	10%	6%	4%	30%	3%	4%		14%	21%
NO CONTESTA	190	89	102	14	34	82	60	3	90	98	9	135	47	158	33	11	7	10	131	31	30	58	63	32	7	12	30		97	51
	20%	19%	21%	18%	13%	23%	25%	14%	23%	18%	10%	26%	14%	20%	19%	6%	12%	5%	33%	35%	28%	19%	20%	14%	93%	8%	8%		36%	55%

P26. Pensando en las últimas elecciones parlamentarias, ¿cuál de los factores que aparecen en la tarjeta diría Ud. que influyó más en su voto para diputado/a? (Submuestra: Aquellos que votaron excluyendo a los que votaron blanco y nulo)

	SEXO			EDAD				NSE			LUGAR			ZONA			POSICION POLITICA				ESCOLARIDAD					TENDENCIA POLITICA				
	TOTAL	H	M	18-24	25-34	35-54	55 Y MAS	ALTO	MEDIO	BAJO	NOR	CEN	SUR	U	R	DER	CEN	IZQ	IND/NING	NS/NC	0-3	4-8	9-12	13 Y MAS	N/C	OPOS	CONC	COM/OTROS	NING	NS/NC
BASE PONDERADA	950	463	487	74	272	365	238	21	399	531	88	522	340	779	171	195	56	209	400	90	106	301	312	223	8	149	393	45	269	93
	100,0	48,7	51,3	7,8	28,7	38,4	25,1	2,2	42,0	55,8	9,3	54,9	35,8	82,0	18,0	20,5	5,9	22,0	42,1	9,5	11,2	31,7	32,8	23,5	0,8	15,7	41,4	4,7	28,3	9,8
VOTE PENSANDO EN LAS CARACTERISTICAS PERSONALES DEL CANDIDATO	531	246	285	37	152	193	149	6	217	307	58	251	221	415	116	110	31	103	245	43	66	182	167	112	4	84	220	22	165	40
	56%	53%	58%	50%	56%	53%	63%	31%	54%	58%	66%	48%	65%	53%	68%	56%	55%	49%	61%	47%	62%	61%	54%	50%	49%	56%	56%	49%	61%	43%
VOTE POR EL CANDIDATO/A DE LA TENDENCIA POLITICA QUE ME RESULTA MAS CERCANA	273	151	122	32	86	111	44	10	121	142	20	167	85	245	28	68	22	92	72	18	17	68	104	83		56	149	20	34	14
	29%	33%	25%	43%	31%	31%	18%	47%	30%	27%	23%	32%	25%	31%	16%	35%	39%	44%	18%	20%	16%	23%	33%	37%		37%	38%	44%	13%	15%
AMBAS	25	10	15		7	11	8	4	11	11	5	18	2	24	1	10	2	8	5	1	2	8	8	7		6	11	2	5	2
	3%	2%	3%		3%	3%	3%	18%	3%	2%	6%	3%	1%	3%	1%	5%	3%	4%	1%	1%	2%	2%	3%	3%		4%	3%	4%	2%	2%
NO SABE	57	21	37	1	15	18	23	1	13	43	3	32	22	34	23	5		5	30	17	15	27	7	7	1	1	10	1	28	17
	6%	5%	8%	2%	5%	5%	10%	4%	3%	8%	4%	6%	7%	4%	13%	3%		2%	8%	19%	14%	9%	2%	3%	13%	1%	2%	3%	10%	18%
NO CONTESTA	64	35	29	4	13	32	15		37	27	1	53	9	62	3	2	2	1	48	11	6	15	26	14	3	3	4		37	21
	7%	8%	6%	6%	5%	9%	6%		9%	5%	2%	10%	3%	8%	2%	1%	3%	1%	12%	12%	5%	5%	8%	6%	39%	2%	1%		14%	22%

P27A. De las fuentes de información que leeré, cuán importante fue cada una de ellas para decidir su voto
(LA INFORMACION QUE OBTUVO DE LA FRANJA PUBLICITARIA EN TV) (Submuestra: Aquellos que votaron)

	SEXO			EDAD				NSE			LUGAR			ZONA			POSICION POLITICA					ESCOLARIDAD					TENDENCIA POLITICA				
	TOTAL	H	M	18-24	25-34	35-54	55 Y MAS	ALTO	MEDIO	BAJO	NOR	CEN	SUR	U	R	DER	CEN	IZQ	IND/NING	NS/NC	0-3	4-8	9-12	13 Y MAS	N/C	OPOS	CONC	COM/OTROS	NING	NS/NC	
BASE PONDERADA	1130	542	588	81	323	455	271	23	487	620	114	629	387	943	187	212	64	229	523	102	117	351	377	277	8	167	419	50	384	110	
	100,0	48,0	52,0	7,2	28,6	40,3	24,0	2,1	43,1	54,9	10,1	55,6	34,3	83,4	16,6	18,8	5,7	20,3	46,3	9,0	10,4	31,1	33,4	24,5	0,7	14,7	37,1	4,5	34,0	9,8	
FUE MUY IMPORTANTE PARA DECIDIR SU VOTO	71	26	46	6	21	25	19		28	43	16	39	16	61	10	18	7	17	26	4	6	33	22	9		12	33	7	15	5	
	6%	5%	8%	7%	7%	5%	7%		6%	7%	14%	6%	4%	6%	6%	9%	11%	7%	5%	4%	5%	9%	6%	3%		7%	8%	13%	4%	5%	
FUE ALGO IMPORTANTE PARA DECIDIR SU VOTO	132	53	79	16	39	45	31	2	55	76	9	74	50	120	12	32	8	27	56	10	13	50	39	29	1	25	62	6	27	13	
	12%	10%	13%	20%	12%	10%	12%	8%	11%	12%	8%	12%	13%	13%	6%	15%	12%	12%	11%	10%	11%	14%	10%	11%	10%	15%	15%	11%	7%	12%	
NO FUE IMPORTANTE PARA DECIDIR SU VOTO	891	443	448	56	258	370	208	21	389	481	88	492	312	731	160	160	49	182	420	79	92	260	299	236	5	129	322	38	322	80	
	79%	82%	76%	69%	80%	81%	77%	92%	80%	78%	76%	78%	81%	78%	85%	76%	77%	80%	80%	78%	79%	74%	79%	85%	61%	78%	77%	76%	84%	73%	
NO SABE	15	7	8	1	1	3	9		4	11	1	8	5	11	4	1		2	7	4	6	4	4	1		1	2		7	4	
	1%	1%	1%	2%	0%	1%	3%		1%	2%	1%	1%	1%	1%	2%	1%		1%	1%	4%	5%	1%	1%	0%		0%	1%		2%	4%	
NO CONTESTA	21	14	7	1	4	12	4		11	9	1	16	4	19	1			1	15	4		4	13	1	2				13	8	
	2%	3%	1%	2%	1%	3%	1%		2%	2%	1%	2%	1%	2%	1%			1%	3%	4%		1%	4%	0%	28%				3%	7%	

P27B. De las fuentes de información que leeré, cuán importante fue cada una de ellas para decidir su voto
(LA INFORMACION QUE OBTUVO DE CONVERSACIONES CON PARIENTES Y AMIGOS) (Submuestra: Aquellos que votaron)

	SEXO		EDAD				NSE			LUGAR			ZONA		POSICION POLITICA					ESCOLARIDAD					TENDENCIA POLITICA					
	TOTAL	H	M	18-24	25-34	35-54	55 Y MAS	ALTO	MEDIO	BAJO	NOR	CEN	SUR	U	R	DER	CEN	IZQ	IND/NING	NS/NC	0-3	4-8	9-12	13 Y MAS	N/C	OPOS	CONC	COM/OTROS	NING	NS/NC
BASE PONDERADA	1130	542	588	81	323	455	271	23	487	620	114	629	387	943	187	212	64	229	523	102	117	351	377	277	8	167	419	50	384	110
	100,0	48,0	52,0	7,2	28,6	40,3	24,0	2,1	43,1	54,9	10,1	55,6	34,3	83,4	16,6	18,8	5,7	20,3	46,3	9,0	10,4	31,1	33,4	24,5	0,7	14,7	37,1	4,5	34,0	9,8
FUE MUY IMPORTANTE PARA DECIDIR SU VOTO	129	52	77	14	44	38	34	3	48	79	16	55	59	103	27	31	6	33	50	8	16	46	36	31		16	66	11	24	11
	11%	10%	13%	17%	14%	8%	12%	11%	10%	13%	14%	9%	15%	11%	14%	15%	10%	14%	10%	8%	14%	13%	10%	11%		10%	16%	22%	6%	10%
FUE ALGO IMPORTANTE PARA DECIDIR SU VOTO	207	106	101	24	74	67	42	5	90	112	17	105	86	171	37	46	14	56	77	14	21	65	61	58	2	34	104	8	51	11
	18%	20%	17%	29%	23%	15%	16%	21%	18%	18%	15%	17%	22%	18%	20%	22%	22%	24%	15%	14%	18%	18%	16%	21%	22%	20%	25%	15%	13%	10%
NO FUE IMPORTANTE PARA DECIDIR SU VOTO	761	366	394	43	199	336	183	16	334	410	80	446	235	641	120	134	44	137	375	71	74	234	262	187	4	116	246	31	292	75
	67%	68%	67%	52%	62%	74%	68%	67%	69%	66%	70%	71%	61%	68%	64%	63%	68%	60%	72%	69%	63%	67%	69%	67%	49%	70%	59%	62%	76%	68%
NO SABE	13	4	9		2	3	8		5	9	1	8	4	10	3	1		2	7	4	6	3	5			1	2		5	5
	1%	1%	2%		1%	1%	3%		1%	1%	1%	1%	1%	1%	2%	0%		1%	1%	4%	5%	1%	1%			0%	1%		1%	4%
NO CONTESTA	20	13	7	1	4	11	4		10	9	1	15	4	18	1			1	14	4		3	13	1	2				12	8
	2%	2%	1%	2%	1%	2%	1%		2%	2%	1%	2%	1%	2%	1%			1%	3%	4%		1%	4%	0%	28%				3%	7%

P27C. De las fuentes de información que leeré, cuán importante fue cada una de ellas para decidir su voto
(LA INFORMACION QUE OBTUVO DE PROGRAMAS POLITICOS EN TV Y RADIO) (Submuestra: Aquellos que votaron)

	SEXO		EDAD				NSE			LUGAR			ZONA		POSICION POLITICA					ESCOLARIDAD					TENDENCIA POLITICA					
	TOTAL	H	M	18-24	25-34	35-54	55 Y MAS	ALTO	MEDIO	BAJO	NOR	CEN	SUR	U	R	DER	CEN	IZQ	IND/NING	NS/NC	0-3	4-8	9-12	13 Y MAS	N/C	OPOS	CONC	COM/OTROS	NING	NS/NC
BASE PONDERADA	1130	542	588	81	323	455	271	23	487	620	114	629	387	943	187	212	64	229	523	102	117	351	377	277	8	167	419	50	384	110
	100,0	48,0	52,0	7,2	28,6	40,3	24,0	2,1	43,1	54,9	10,1	55,6	34,3	83,4	16,6	18,8	5,7	20,3	46,3	9,0	10,4	31,1	33,4	24,5	0,7	14,7	37,1	4,5	34,0	9,8
FUE MUY IMPORTANTE PARA DECIDIR SU VOTO	75	17	57	6	29	21	18	2	30	43	14	43	17	65	9	14	5	23	29	4	7	29	21	17		9	38	4	16	7
	7%	3%	10%	8%	9%	5%	7%	8%	6%	7%	13%	7%	5%	7%	5%	7%	8%	10%	6%	4%	6%	8%	5%	6%		5%	9%	7%	4%	7%
FUE ALGO IMPORTANTE PARA DECIDIR SU VOTO	149	73	75	20	50	49	30	3	77	68	11	86	51	134	14	35	11	42	48	12	9	36	56	47	2	24	75	11	29	9
	13%	14%	13%	25%	15%	11%	11%	14%	16%	11%	10%	14%	13%	14%	8%	16%	18%	18%	9%	12%	8%	10%	15%	17%	20%	14%	18%	21%	8%	8%
NO FUE IMPORTANTE PARA DECIDIR SU VOTO	869	431	439	53	239	370	208	18	365	486	86	473	310	711	159	160	47	161	425	77	95	280	283	207	4	132	302	36	319	81
	77%	79%	75%	65%	74%	81%	77%	79%	75%	78%	75%	75%	80%	75%	85%	75%	73%	70%	81%	76%	81%	80%	75%	75%	52%	79%	72%	71%	83%	73%
NO SABE	15	6	10	1	1	4	9		4	11	1	9	5	12	4	2		2	6	5	6	3	4	3		2	3		6	5
	1%	1%	2%	1%	0%	1%	3%		1%	2%	1%	1%	1%	1%	2%	1%		1%	1%	5%	5%	1%	1%	1%		1%	1%		2%	4%
NO CONTESTA	23	15	8	1	4	11	6		11	11	1	17	4	21	1	1	1	1	15	4		3	14	3	2		1		14	8
	2%	3%	1%	2%	1%	2%	2%		2%	2%	1%	3%	1%	2%	1%	0%	2%	1%	3%	4%		1%	4%	1%	28%		0%		4%	7%

P27D. De las fuentes de información que leeré, cuán importante fue cada una de ellas para decidir su voto
(LA INFORMACION QUE OBTUVO DE ENCUESTAS POLITICAS) (Submuestra: Aquellos que votaron)

	SEXO		EDAD				NSE			LUGAR			ZONA			POSICION POLITICA					ESCOLARIDAD					TENDENCIA POLITICA				
	TOTAL	H	M	18-24	25-34	35-54	55 Y MAS	ALTO	MEDIO	BAJO	NOR	CEN	SUR	U	R	DER	CEN	IZQ	IND/NING	NS/NC	0-3	4-8	9-12	13 Y MAS	N/C	OPOS	CONC	COM/OTROS	NING	NS/NC
BASE PONDERADA	1130	542	588	81	323	455	271	23	487	620	114	629	387	943	187	212	64	229	523	102	117	351	377	277	8	167	419	50	384	110
	100,0	48,0	52,0	7,2	28,6	40,3	24,0	2,1	43,1	54,9	10,1	55,6	34,3	83,4	16,6	18,8	5,7	20,3	46,3	9,0	10,4	31,1	33,4	24,5	0,7	14,7	37,1	4,5	34,0	9,8
FUE MUY IMPORTANTE PARA DECIDIR SU VOTO	30	13	17	1	11	14	4		9	21	4	21	5	26	4	9	3	6	8	4	3	12	13	3		2	18	3	3	4
	3%	2%	3%	1%	3%	3%	2%		2%	3%	3%	3%	1%	3%	2%	4%	5%	3%	1%	4%	2%	3%	3%	1%		1%	4%	5%	1%	4%
FUE ALGO IMPORTANTE PARA DECIDIR SU VOTO	71	26	45	6	21	26	17		30	40	8	39	23	67	4	19	6	15	28	2	9	25	26	10		12	34	4	16	5
	6%	5%	8%	8%	6%	6%	6%		6%	6%	7%	6%	6%	7%	2%	9%	10%	7%	5%	2%	7%	7%	7%	4%		7%	8%	8%	4%	4%
NO FUE IMPORTANTE PARA DECIDIR SU VOTO	982	478	504	70	285	396	231	23	426	533	100	533	349	808	175	181	54	204	457	86	100	308	313	256	6	150	366	44	336	87
	87%	88%	86%	86%	88%	87%	85%	100%	88%	86%	87%	85%	90%	86%	93%	85%	85%	89%	87%	84%	85%	88%	83%	92%	72%	90%	87%	86%	88%	79%
NO SABE	18	7	12			5	13		6	12	1	12	5	14	4	1		2	11	4	6	3	9			1	1		11	5
	2%	1%	2%			1%	5%		1%	2%	1%	2%	1%	2%	1%			1%	2%	4%	5%	1%	2%			0%	0%		3%	4%
NO CONTESTA	29	19	10	4	6	14	5		16	14	1	23	5	28	1	2		3	20	5		3	17	7	2	2			18	9
	3%	4%	2%	5%	2%	3%	2%		3%	2%	1%	4%	1%	3%	1%	1%		1%	4%	5%		1%	4%	3%	28%	1%			5%	8%

P27E. De las fuentes de información que leeré, cuán importante fue cada una de ellas para decidir su voto
(LA INFORMACION GENERAL SOBRE LA MARCHA DEL PAIS QUE OBTUVO DE NOTICIEROS, DIARIOS Y REVISTAS) (Submuestra: Aquellos que votaron)

	SEXO		EDAD				NSE			LUGAR			ZONA		POSICION POLITICA					ESCOLARIDAD					TENDENCIA POLITICA					
	TOTAL	H	M	18-24	25-34	35-54	55 Y MAS	ALTO	MEDIO	BAJO	NOR	CEN	SUR	U	R	DER	CEN	IZQ	IND/NING	NS/NC	0-3	4-8	9-12	13 Y MAS	N/C	OPOS	CONC	COM/OTROS	NING	NS/NC
BASE PONDERADA	1130	542	588	81	323	455	271	23	487	620	114	629	387	943	187	212	64	229	523	102	117	351	377	277	8	167	419	50	384	110
	100,0	48,0	52,0	7,2	28,6	40,3	24,0	2,1	43,1	54,9	10,1	55,6	34,3	83,4	16,6	18,8	5,7	20,3	46,3	9,0	10,4	31,1	33,4	24,5	0,7	14,7	37,1	4,5	34,0	9,8
FUE MUY IMPORTANTE PARA DECIDIR SU VOTO	135	61	75	18	53	39	26	7	75	53	18	89	28	121	14	42	10	39	40	4	4	29	49	52		23	67	9	27	9
	12%	11%	13%	22%	16%	8%	10%	30%	15%	9%	16%	14%	7%	13%	8%	20%	16%	17%	8%	4%	4%	8%	13%	19%		14%	16%	17%	7%	8%
FUE ALGO IMPORTANTE PARA DECIDIR SU VOTO	163	74	89	16	53	61	33	7	90	65	16	101	47	155	9	43	10	42	59	10	10	40	49	63	1	39	81	6	28	10
	14%	14%	15%	20%	16%	13%	12%	32%	19%	11%	14%	16%	12%	16%	5%	20%	16%	18%	11%	10%	9%	11%	13%	23%	10%	23%	19%	11%	7%	9%
NO FUE IMPORTANTE PARA DECIDIR SU VOTO	785	379	406	43	211	336	196	9	301	475	78	405	302	626	159	125	43	144	396	78	96	276	258	151	5	102	267	36	303	78
	69%	70%	69%	52%	65%	74%	72%	38%	62%	77%	68%	64%	78%	66%	85%	59%	67%	63%	76%	77%	82%	79%	68%	55%	61%	61%	64%	71%	79%	71%
NO SABE	21	11	10	1	1	6	12		6	15	1	15	5	17	4	2	1	3	9	5	7	3	6	4		2	3		10	5
	2%	2%	2%	1%	0%	1%	4%		1%	2%	1%	2%	1%	2%	2%	1%	1%	1%	2%	5%	6%	1%	2%	2%		1%	1%		3%	4%
NO CONTESTA	26	17	8	4	5	13	4		15	11	1	20	5	24	1	1		1	19	4		3	15	6	2	1	1		15	8
	2%	3%	1%	5%	2%	3%	1%		3%	2%	1%	3%	1%	3%	1%	0%		1%	4%	4%		1%	4%	2%	28%	1%	0%		4%	7%

P27F. De las fuentes de información que leeré, cuán importante fue cada una de ellas para decidir su voto
(LA PUBLICIDAD CALLEJERA, ESTO ES, CARTELES, AFICHES Y OTROS) (Submuestra: Aquellos que votaron)

	SEXO		EDAD				NSE			LUGAR			ZONA		POSICION POLITICA					ESCOLARIDAD					TENDENCIA POLITICA					
	TOTAL	H	M	18-24	25-34	35-54	55 Y MAS	ALTO	MEDIO	BAJO	NOR	CEN	SUR	U	R	DER	CEN	IZQ	IND/NING	NS/NC	0-3	4-8	9-12	13 Y MAS	N/C	OPOS	CONC	COM/OTROS	NING	NS/NC
BASE PONDERADA	1130	542	588	81	323	455	271	23	487	620	114	629	387	943	187	212	64	229	523	102	117	351	377	277	8	167	419	50	384	110
	100,0	48,0	52,0	7,2	28,6	40,3	24,0	2,1	43,1	54,9	10,1	55,6	34,3	83,4	16,6	18,8	5,7	20,3	46,3	9,0	10,4	31,1	33,4	24,5	0,7	14,7	37,1	4,5	34,0	9,8
FUE MUY IMPORTANTE PARA DECIDIR SU VOTO	47	13	34	3	19	14	11	1	12	33	11	23	12	39	7	7	4	12	20	5	7	19	12	9		5	20	4	12	6
	4%	2%	6%	4%	6%	3%	4%	4%	3%	5%	10%	4%	3%	4%	4%	3%	6%	5%	4%	5%	6%	5%	3%	3%		3%	5%	8%	3%	5%
FUE ALGO IMPORTANTE PARA DECIDIR SU VOTO	93	38	54	14	28	30	20	2	41	49	3	55	35	84	8	27	4	19	34	8	7	29	34	23	1	20	44	3	20	6
	8%	7%	9%	17%	9%	7%	7%	9%	8%	8%	2%	9%	9%	9%	4%	13%	6%	8%	6%	8%	6%	8%	9%	8%	10%	12%	11%	6%	5%	5%
NO FUE IMPORTANTE PARA DECIDIR SU VOTO	958	472	486	63	272	395	229	20	419	518	98	529	330	791	167	176	56	196	451	80	98	296	316	243	5	140	353	43	336	86
	85%	87%	83%	77%	84%	87%	84%	86%	86%	84%	86%	84%	85%	84%	89%	83%	87%	86%	86%	78%	83%	84%	84%	88%	61%	84%	84%	86%	87%	78%
NO SABE	11	5	7		4	8		2	9	1	5	5	8	4	1		1	4	5	6	4	1	1		1	1		4	5	
	1%	1%	1%		1%	3%		0%	2%	1%	1%	1%	2%	1%		0%	1%	5%	5%	1%	0%	0%		0%	0%		1%	4%		
NO CONTESTA	22	14	8	1	4	13	4		12	9	1	16	5	20	1	1		1	15	4		3	14	2	2	1		13	8	
	2%	3%	1%	2%	1%	3%	1%		2%	2%	1%	2%	1%	2%	1%	0%		1%	3%	4%		1%	4%	1%	28%	1%		3%	7%	

P27G. De las fuentes de información que leeré, cuán importante fue cada una de ellas para decidir su voto
(LAS CARTAS Y LLAMADAS TELEFONICAS DE LOS CANDIDATOS) (Submuestra: Aquellos que votaron)

	SEXO		EDAD				NSE			LUGAR			ZONA		POSICION POLITICA					ESCOLARIDAD					TENDENCIA POLITICA					
	TOTAL	H	M	18-24	25-34	35-54	55 Y MAS	ALTO	MEDIO	BAJO	NOR	CEN	SUR	U	R	DER	CEN	IZQ	IND/NING	NS/NC	0-3	4-8	9-12	13 Y MAS	N/C	OPOS	CONC	COM/OTROS	NING	NS/NC
BASE PONDERADA	1130	542	588	81	323	455	271	23	487	620	114	629	387	943	187	212	64	229	523	102	117	351	377	277	8	167	419	50	384	110
	100,0	48,0	52,0	7,2	28,6	40,3	24,0	2,1	43,1	54,9	10,1	55,6	34,3	83,4	16,6	18,8	5,7	20,3	46,3	9,0	10,4	31,1	33,4	24,5	0,7	14,7	37,1	4,5	34,0	9,8
FUE MUY IMPORTANTE PARA DECIDIR SU VOTO	30	14	17	3	11	11	6		11	19	7	19	4	26	4	11	3	5	10	1	3	13	9	6		7	16	1	4	2
	3%	2%	3%	3%	3%	2%	2%		2%	3%	6%	3%	1%	3%	2%	5%	5%	2%	2%	1%	2%	4%	2%	2%		4%	4%	2%	1%	2%
FUE ALGO IMPORTANTE PARA DECIDIR SU VOTO	46	15	31	7	13	13	14		16	30	7	26	13	44	2	14	2	11	19		7	19	17	3		9	19	5	10	2
	4%	3%	5%	9%	4%	3%	5%		3%	5%	6%	4%	3%	5%	1%	6%	4%	5%	4%		6%	5%	4%	1%		6%	5%	10%	3%	2%
NO FUE IMPORTANTE PARA DECIDIR SU VOTO	1017	495	523	71	294	415	238	23	444	550	99	561	358	841	176	185	58	209	474	92	102	311	334	264	6	147	382	44	352	93
	90%	91%	89%	87%	91%	91%	88%	100%	91%	89%	86%	89%	92%	89%	94%	87%	91%	91%	91%	90%	87%	89%	89%	95%	72%	88%	91%	88%	92%	84%
NO SABE	13	4	9			4	9		2	11	1	5	6	9	4	1		2	5	5	6	5	2			1	2		5	5
	1%	1%	2%			1%	3%		0%	2%	1%	1%	2%	1%	2%	1%		1%	1%	5%	5%	1%	0%			0%	1%		1%	4%
NO CONTESTA	24	15	8	1	5	13	4		14	9	1	18	5	22	1	1		3	16	4		3	15	3	2	3			13	8
	2%	3%	1%	2%	2%	3%	2%		3%	2%	1%	3%	1%	2%	1%	0%		1%	3%	4%		1%	4%	1%	28%	2%		3%	7%	

P27H. De las fuentes de información que leeré, cuán importante fue cada una de ellas para decidir su voto
(LA PUBLICIDAD QUE HICIERON LOS CANDIDATOS EN DIARIOS Y RADIO) (Submuestra: Aquellos que votaron)

	TOTAL	SEXO		EDAD				NSE			LUGAR			ZONA			POSICION POLITICA					ESCOLARIDAD					TENDENCIA POLITICA				
		H	M	18-24	25-34	35-54	55 Y MAS	ALTO	MEDIO	BAJO	NOR	CEN	SUR	U	R	DER	CEN	IZQ	IND/NING	NS/NC	0-3	4-8	9-12	13 Y MAS	N/C	OPOS	CONC	COM/OTROS	NING	NS/NC	
BASE PONDERADA	1130 100,0	542 48,0	588 52,0	81 7,2	323 28,6	455 40,3	271 24,0	23 2,1	487 43,1	620 54,9	114 10,1	629 55,6	387 34,3	943 83,4	187 16,6	212 18,8	64 5,7	229 20,3	523 46,3	102 9,0	117 10,4	351 31,1	377 33,4	277 24,5	8 0,7	167 14,7	419 37,1	50 4,5	384 34,0	110 9,8	
FUE MUY IMPORTANTE PARA DECIDIR SU VOTO	37 3%	11 2%	26 4%	3 4%	17 5%	10 2%	6 2%		14 3%	23 4%	12 10%	19 3%	7 2%	34 4%	3 2%	8 4%	4 6%	10 4%	14 3%	1 1%	3 2%	15 4%	12 3%	7 3%		7 4%	21 5%	2 4%	4 1%	3 3%	
FUE ALGO IMPORTANTE PARA DECIDIR SU VOTO	92 8%	37 7%	55 9%	19 23%	22 7%	32 7%	19 7%	3 14%	41 8%	48 8%	5 4%	51 8%	37 10%	82 9%	10 5%	25 12%	8 12%	20 9%	34 6%	5 5%	8 7%	31 9%	33 9%	20 7%		20 12%	40 10%	5 10%	21 5%	6 6%	
NO FUE IMPORTANTE PARA DECIDIR SU VOTO	967 86%	475 88%	492 84%	58 71%	279 86%	396 87%	234 87%	20 86%	418 86%	529 85%	96 84%	538 86%	333 86%	798 85%	169 90%	176 83%	52 82%	195 85%	456 87%	87 85%	100 85%	299 85%	316 84%	246 89%	6 72%	137 82%	356 85%	43 86%	343 89%	88 79%	
NO SABE	11 1%	4 1%	7 1%			3 1%	8 3%		1 0%	10 2%	1 1%	4 1%	6 1%	8 1%	4 2%	1 1%		1 0%	4 1%	5 5%	6 5%	4 1%	1 0%			1 0%	1 0%		4 1%	5 4%	
NO CONTESTA	23 2%	15 3%	8 1%	1 2%	5 2%	13 3%	4 1%		13 3%	9 2%	1 1%	17 3%	5 1%	21 2%	1 1%	1 0%		3 1%	15 3%	4 4%		3 1%	14 4%	3 1%	2 28%	2 1%			13 3%	8 7%	

P28. Como Ud. sabe en las últimas elecciones parlamentarias el Partido Demócrata Cristiano disminuyó su votación en comparación al Partido Socialista y al Partido por la Democracia, ¿por qué cree Ud. que se produjo esta situación? (Escoja 2 alternativas)

	SEXO		EDAD					NSE			LUGAR			ZONA			POSICION POLITICA					ESCOLARIDAD					TENDENCIA POLITICA				
	TOTAL	H	M	18-24	25-34	35-54	55 Y MAS	ALTO	MEDIO	BAJO	NOR	CEN	SUR	U	R	DER	CEN	IZQ	IND/NING	NS/NC	0-3	4-8	9-12	13 Y MAS	N/C	OPOS	CONC	COM/OTROS	NING	NS/NC	
BASE PONDERADA	1505	725	780	296	407	500	302	33	643	829	162	846	497	1260	245	276	79	308	702	140	131	448	550	365	10	216	529	84	533	142	
	100,0	48,1	51,9	19,7	27,0	33,2	20,1	2,2	42,8	55,1	10,8	56,2	33,0	83,7	16,3	18,3	5,2	20,5	46,6	9,3	8,7	29,8	36,6	24,3	0,6	14,4	35,2	5,6	35,4	9,4	
PORQUE EL PS Y EL PPD LLEVO MEJORES CANDIDATOS QUE EL PDC	184	103	81	40	66	50	28	4	77	103	13	107	64	158	26	35	15	62	64	7	8	43	88	45		29	101	17	29	7	
	12%	14%	10%	14%	16%	10%	9%	13%	12%	12%	8%	13%	13%	13%	11%	13%	20%	20%	9%	5%	6%	10%	16%	12%		14%	19%	21%	5%	5%	
PORQUE EL PDC TIENE MUCHAS RENCILLAS INTERNAS Y EL PS Y PPD NO	286	154	132	53	87	106	40	9	147	130	33	164	89	263	23	60	28	84	102	11	10	59	113	104	1	59	138	19	61	9	
	19%	21%	17%	18%	21%	21%	13%	28%	23%	16%	21%	19%	18%	21%	9%	22%	36%	27%	15%	8%	7%	13%	21%	28%	7%	27%	26%	23%	11%	6%	
PORQUE EL PDC NO TIENE UN IDEARIO POLITICO CLARO Y EL PS Y EL PPD SI	182	104	79	43	60	59	21	10	87	85	19	104	59	164	19	34	6	58	76	8	8	38	60	77		32	83	20	44	3	
	12%	14%	10%	14%	15%	12%	7%	31%	14%	10%	12%	12%	12%	13%	8%	12%	8%	19%	11%	5%	6%	8%	11%	21%		15%	16%	23%	8%	2%	
PORQUE EL PDC NO SE LAS JUEGA, NO PROVOCA CAMBIOS Y EL PS Y EL PPD SI	251	126	125	40	77	88	46	3	133	115	22	160	69	234	17	50	17	88	86	11	13	63	91	84		42	130	24	44	13	
	17%	17%	16%	14%	19%	18%	15%	9%	21%	14%	14%	19%	14%	19%	7%	18%	21%	29%	12%	8%	10%	14%	17%	23%		19%	24%	28%	8%	9%	
PORQUE EL PDC NO HA DEMOSTRADO GRANDES LOGROS EN LOS ULTIMOS 8 AÑOS DE GOBIERNO	369	188	181	84	106	133	47	12	195	162	39	205	125	334	35	93	21	85	161	9	11	83	145	130		87	127	31	100	24	
	25%	26%	23%	28%	26%	27%	15%	37%	30%	20%	24%	24%	25%	27%	14%	34%	26%	28%	23%	7%	8%	18%	26%	36%		40%	24%	37%	19%	17%	
PORQUE EL PDC SE PREOCUPA MENOS DE COMBATIR LA DROGA, CORRUPCION Y DELINCUENCIA QUE EL PS Y EL PPD	143	74	69	34	34	48	26	2	54	87	12	95	37	136	7	40	5	29	57	11	4	40	75	24		28	49	12	40	14	
	10%	10%	9%	12%	8%	10%	9%	6%	8%	11%	7%	11%	7%	11%	3%	15%	6%	10%	8%	8%	3%	9%	14%	7%		13%	9%	14%	7%	10%	
PORQUE EL PS Y EL PPD TIENE EL RESPALDO DE RICARDO LAGOS	175	102	74	41	52	48	35	3	89	83	15	105	56	151	24	43	10	63	52	7	11	40	65	59	1	30	90	13	36	7	
	12%	14%	9%	14%	13%	10%	11%	10%	14%	10%	9%	12%	11%	12%	10%	16%	12%	21%	7%	5%	8%	9%	12%	16%	7%	14%	17%	15%	7%	5%	
PORQUE LA CAMPAÑA PUBLICITARIA DEL PS Y EL PPD FUE MAS VISTOSA QUE LA DEL PDC	118	51	67	35	31	36	16	2	49	67	11	65	42	105	14	26	11	30	47	4	4	33	55	26		14	64	10	26	4	
	8%	7%	9%	12%	8%	7%	5%	6%	8%	8%	7%	8%	8%	8%	6%	9%	14%	10%	7%	3%	3%	7%	10%	7%		6%	12%	11%	5%	3%	
NO SABE	547	219	328	101	121	180	145	7	172	368	66	278	203	402	146	74	18	53	320	82	92	221	172	58	5	47	123	10	293	76	
	36%	30%	42%	34%	30%	36%	48%	21%	27%	44%	41%	33%	41%	32%	60%	27%	23%	17%	46%	58%	70%	49%	31%	16%	50%	22%	23%	12%	55%	53%	
NO CONTESTA	753	327	426	120	178	254	201	13	285	456	92	411	250	575	178	96	26	63	438	130	101	279	236	124	13	65	154	13	393	128	
	50%	45%	55%	41%	44%	51%	67%	38%	44%	55%	57%	49%	50%	46%	73%	35%	33%	20%	62%	92%	77%	62%	43%	34%	135%	30%	29%	16%	74%	90%	

P29. Como Ud. sabe en las últimas elecciones parlamentarias dentro de la oposición el Partido Renovación Nacional disminuyó su votación en comparación a la Unión Demócrata Independiente, ¿por qué cree Ud. que se produjo esta situación? (Escoja 2 alternativas)

	SEXO			EDAD				NSE			LUGAR			ZONA			POSICION POLITICA					ESCOLARIDAD					TENDENCIA POLITICA				
	TOTAL	H	M	18-24	25-34	35-54	55 Y MAS	ALTO	MEDIO	BAJO	NOR	CEN	SUR	U	R	DER	CEN	IZQ	IND/NING	NS/NC	0-3	4-8	9-12	13 Y MAS	N/C	OPOS	CONC	COM/OTROS	NING	NS/NC	
BASE PONDERADA	1505	725	780	296	407	500	302	33	643	829	162	846	497	1260	245	276	79	308	702	140	131	448	550	365	10	216	529	84	533	142	
	100,0	48,1	51,9	19,7	27,0	33,2	20,1	2,2	42,8	55,1	10,8	56,2	33,0	83,7	16,3	18,3	5,2	20,5	46,6	9,3	8,7	29,8	36,6	24,3	0,6	14,4	35,2	5,6	35,4	9,4	
PORQUE LA UDI TIENE EL RESPALDO DE JOAQUIN LAVIN	330	177	153	76	104	111	39	11	184	135	23	218	90	307	23	73	31	94	118	14	8	62	133	128		66	150	27	69	18	
	22%	24%	20%	26%	26%	22%	13%	34%	29%	16%	14%	26%	18%	24%	10%	26%	40%	30%	17%	10%	6%	14%	24%	35%		31%	28%	32%	13%	12%	
PORQUE LA UDI HA DEMOSTRADO QUE PUEDE SOLUCIONAR LOS PROBLEMAS DE LA GENTE Y RN NO	170	82	88	42	50	54	23	3	86	81	21	97	52	148	22	53	8	38	66	5	8	41	65	56		40	72	17	31	9	
	11%	11%	11%	14%	12%	11%	8%	9%	13%	10%	13%	11%	10%	12%	9%	19%	10%	12%	9%	3%	6%	9%	12%	15%		19%	14%	21%	6%	6%	
PORQUE LOS CANDIDATOS DE LA UDI ERAN MAS CONOCIDOS EN SUS DSTRITOS QUE LOS DE RN	203	113	90	51	67	59	26	7	95	101	26	119	58	186	17	45	14	65	70	8	4	50	87	61		34	105	19	35	10	
	13%	16%	12%	17%	17%	12%	9%	22%	15%	12%	16%	14%	12%	15%	7%	16%	18%	21%	10%	6%	3%	11%	16%	17%		16%	20%	22%	7%	7%	
PORQUE LA UDI ES UN PARTIDO SIN CONFLICTOS INTERNOS Y DE UNA SOLA LINEA Y RN NO	225	133	92	39	69	79	37	10	123	92	21	151	53	204	20	70	16	54	76	8	8	43	81	92	1	56	103	13	44	7	
	15%	18%	12%	13%	17%	16%	12%	31%	19%	11%	13%	18%	11%	16%	8%	25%	20%	18%	11%	6%	6%	10%	15%	25%	7%	26%	20%	16%	8%	5%	
PORQUE RN SE PREOCUPA MENOS QUE LA UDI DE COMBATIR LA DROGA, CORRUPCION Y DELINCUENCIA	146	73	73	39	43	42	21	3	61	82	18	76	52	134	12	32	8	44	56	6	5	48	60	34		27	71	15	27	6	
	10%	10%	9%	13%	11%	8%	7%	10%	10%	10%	11%	9%	11%	11%	5%	12%	10%	14%	8%	5%	4%	11%	11%	9%		12%	13%	18%	5%	4%	
PORQUE LOS CANDIDATOS DE RN SON MENOS PINOCHETISTAS QUE LOS DE LA UDI	188	100	88	37	47	70	33	5	87	96	12	120	56	175	13	42	14	67	58	6	7	46	74	61		28	95	19	35	11	
	12%	14%	11%	12%	12%	14%	11%	14%	14%	12%	7%	14%	11%	14%	5%	15%	18%	22%	8%	5%	5%	10%	13%	17%		13%	18%	22%	7%	7%	
PORQUE LA UDI LLEVO MEJORES CANDIDATOS QUE RN	169	101	68	44	52	52	21	4	85	81	17	90	63	148	21	45	7	39	75	4	7	32	69	61	1	46	70	8	38	7	
	11%	14%	9%	15%	13%	10%	7%	11%	13%	10%	10%	11%	13%	12%	9%	16%	9%	13%	11%	3%	5%	7%	13%	17%	7%	21%	13%	10%	7%	5%	
PORQUE LA CAMPAÑA PUBLICITARIA DE LA UDI FUE MAS VISTOSA QUE LA DE RN	131	69	62	30	36	45	20	1	50	80	12	68	52	114	17	23	8	45	51	5	6	34	58	33		18	61	14	36	1	
	9%	10%	8%	10%	9%	9%	7%	4%	8%	10%	7%	8%	10%	9%	7%	8%	10%	14%	7%	3%	5%	8%	11%	9%		9%	12%	17%	7%	1%	
NO SABE	619	244	375	105	144	207	162	7	201	410	72	314	233	461	157	77	22	76	357	86	101	242	201	70	5	53	149	15	319	83	
	41%	34%	48%	36%	35%	41%	54%	21%	31%	50%	44%	37%	47%	37%	64%	28%	28%	25%	51%	62%	77%	54%	36%	19%	50%	24%	28%	18%	60%	58%	
NO CONTESTA	830	358	472	129	201	280	220	15	315	501	104	440	286	645	185	93	29	95	475	137	109	298	274	136	13	64	182	21	430	134	
	55%	49%	61%	43%	49%	56%	73%	45%	49%	60%	64%	52%	58%	51%	76%	34%	37%	31%	68%	98%	83%	67%	50%	37%	135%	30%	34%	25%	81%	94%	

P30. Independientemente de su propia posición política, ¿quién cree Ud. que tiene más posibilidades de ser el próximo presidente de Chile? (Pregunta abierta)

	SEXO		EDAD					NSE			LUGAR		ZONA		POSICION POLITICA				ESCOLARIDAD					TENDENCIA POLITICA							
	TOTAL	H	M	18-24	25-34	35-54	55 Y MAS	ALTO	MEDIO	BAJO	NOR	CEN	SUR	U	R	DER	CEN	IZQ	IND/NING	NS/NC	0-3	4-8	9-12	13 Y MAS	N/C	OPOS	CONC	COM/OTROS	NING	NS/NC	
BASE PONDERADA	1505	725	780	296	407	500	302	33	643	829	162	846	497	1260	245	276	79	308	702	140	131	448	550	365	10	216	529	84	533	142	
	100,0	48,1	51,9	19,7	27,0	33,2	20,1	2,2	42,8	55,1	10,8	56,2	33,0	83,7	16,3	18,3	5,2	20,5	46,6	9,3	8,7	29,8	36,6	24,3	0,6	14,4	35,2	5,6	35,4	9,4	
A. ALLAMAND	2	1	1	1		1				2		2	1	1	1		1					1	1				2				
	0%	0%	0%	0%		0%				0%		0%	0%	0%	0%		0%					0%	0%				0%				
A. FOXLEY	7	4	3		3	2	2	2	2	3		5	2	7		1	2	2	2		1	1		5		1	3		1	1	
	0%	1%	0%		1%	0%	1%	6%	0%	0%		1%	0%	1%		0%	2%	1%	0%		1%	0%		1%		0%	1%		0%	1%	
A. PINOCHET	3	1	2			2	2		1	2		2	1	2	1	2			2		1	2				1			2		
	0%		0%			0%	1%		0%	0%		0%	0%	0%	0%	1%			0%		1%	1%				0%			0%		
ALGUIEN DE LA D.C.	1		1			1				1		1		1						1			1							1	
			0%			0%				0%		0%								1%			0%								1%
ANDRES ZALDIVAR	2	1	1		1	1			1	1		1	1	1	1			1	1			1				1			1		
	0%	0%	0%		0%	0%			0%	0%		0%	0%	0%	0%			0%	0%			0%				0%			0%		
AYLWIN	3		3		2		1			3	2	1		3					3				3			1			2		
	0%		0%		0%		0%			0%	1%	0%		0%					0%				1%			0%			0%		
C. BOMBAL	4	3	2	1	1	1	1		4			3	1	4		1		3	1			2	1	1		2		1	1		
	0%	0%	0%	0%	0%	0%	0%		1%			0%	0%	0%		0%		1%	0%			0%	0%	0%		1%		2%	1	0%	
CURA DE CUTUFELCO	1		1			1			1			1		1					1				1			1					
			0%			0%			0%			0%							0%				0%			0%					
E. KRAUSS	3		3		2	1			1	2		2	1	3					3		1		1	1			1		2		
	0%		0%		0%	0%			0%	0%		0%	0%	0%					0%		1%		0%	0%			0%		0%		
EDUARDO FREI	5	1	4	2	1		2			5	1	3	2	3	2	1		1	1	2		5			2		1	1	1		
	0%	0%	0%	1%	0%		1%			1%	0%	0%	0%	0%	1%	0%		0%	0%	1%		1%			2%		1%	2%	0%	1%	
F.J. ERRAZURIZ	6	1	5	1	4		1		2	4		2	4	6		2	1	3	1			1	5		4		2		3%		
	0%	0%	1%	0%	1%		0%		0%	1%		0%	1%	1%		1%	1%	0%	0%			0%	1%		2%		2%				
FREI	4	1	3	1	2	1			4	1	3		4					1	1	2		1	3		1			3			
	0%	0%	0%	0%	0%	0%			1%	1%	0%		0%					0%	0%	1%		0%	1%		0%			1%		1%	
G. VALDES	43	23	20	2	14	17	10	4	28	12	1	14	28	36	7	8	6	11	17	1	3	6	10	24	4	31		8	1		
	3%	3%	3%	1%	3%	3%	3%	11%	4%	4%	1%	2%	6%	3%	3%	3%	8%	4%	2%	1%	2%	1%	2%	6%	2%	6%		1%	1%		
GIRARDI	2		2	1			1			2		2		2					1	1	1		1				1		1		
	0%		0%	0%			0%			0%		0%		0%					0%	1%	1%		0%				1%		1%		
J. LAVIN	208	99	109	54	48	69	37	5	117	86	18	146	44	201	7	60	15	24	103	7	4	36	102	65	59	53	9	73	15		
	14%	14%	14%	18%	12%	14%	12%	16%	18%	10%	11%	17%	9%	16%	3%	22%	19%	8%	15%	5%	3%	8%	19%	18%	27%	10%	10%	14%	14%	10%	
J. NOVOA	3	2	1	2		1			1	2		3		2	1			1				1	2			1		2			
	0%	0%	0%	1%		0%			0%	0%		0%		0%	0%			2%				0%	0%			0%		0%			
J. RAVINET	5	3	2	3	1	1			3	1	1	4		5		2		1	1			3	1		1	1	3				
	0%	0%	0%	1%	0%	0%			1%	0%	1%	0%		0%		1%		0%	0%			1%	0%		0%	1%	1%	1%			

P30. Independientemente de su propia posición política, ¿quién cree Ud. que tiene más posibilidades de ser el próximo presidente de Chile?
(Continuación)

	SEXO		EDAD					NSE			LUGAR		ZONA		POSICION POLITICA					ESCOLARIDAD					TENDENCIA POLITICA						
	TOTAL	H	M	18-24	25-34	35-54	55 Y MAS	ALTO	MEDIO	BAJO	NOR	CEN	SUR	U	R	DER	CEN	IZQ	IND/NING	NS/NC	0-3	4-8	9-12	13 Y MAS	N/C	OPOS	CONC	COM/OTROS	NING	NS/NC	
BASE PONDERADA	1505	725	780	296	407	500	302	33	643	829	162	846	497	1260	245	276	79	308	702	140	131	448	550	365	10	216	529	84	533	142	
	100,0	48,1	51,9	19,7	27,0	33,2	20,1	2,2	42,8	55,1	10,8	56,2	33,0	83,7	16,3	18,3	5,2	20,5	46,6	9,3	8,7	29,8	36,6	24,3	0,6	14,4	35,2	5,6	35,4	9,4	
JOAQUIN LAVIN O RICARDO LAGOS	2	1	1	1			1		2			2		2					2			1		1					2		
	0%	0%	0%	0%			0%		0%			0%		0%					0%			0%		0%					0%		
LO QUE DIOS ELIJA	1		1				1			1			1	1					1			1								1	
			0%				0%					0%							0%			1%								1%	
ME DA LO MISMO	1		1				1			1			1						1					1						1	
			0%				0%												0%				0%							0%	
NINGUNO	11	5	6	5		4	2		4	7		10	1	8	2	2	2	1	3	3	2	4	4	1		2	3		5	1	
	1%	1%	1%	2%		1%	1%		1%	1%		1%	0%	1%	1%	1%	2%	0%	0%	2%	1%	1%	1%	0%		1%	1%		1%	1%	
P. AYLWIN	3	1	2	1	1		1		1	2		2	1	3		2		1				1	1	1		1	1		1		
	0%	0%	0%	0%	0%		0%		0%	0%		0%	0%	0%		1%		0%				1%	0%	0%		0%	0%		0%	0%	
PINERA	1		1		1				1				1	1					1					1		1					
			0%		0%				0%				0%						0%					0%		0%					
R. LAGOS	658	371	287	121	191	228	118	19	317	322	78	381	198	566	92	122	33	219	240	44	44	179	235	199	2	93	324	54	157	31	
	44%	51%	37%	41%	47%	46%	39%	56%	49%	39%	48%	45%	40%	45%	38%	44%	41%	71%	34%	31%	33%	40%	43%	54%	16%	43%	61%	64%	29%	22%	
S. ONOFRE JARPA	1		1			1				1	1			1						1			1								1
			0%			0%				0%	1%									1%			0%								1%
UNA PERSONA INDEP. DE OPOSICION	1	1					1		1			1		1					1				1			1					
		0%					0%		0%			0%							0%				0%			0%					
ZALDIVAR	1		1				1		1			1		1					1				1								1
			0%				0%		0%										0%				0%								0%
NO CONTESTA	46	21	25	6	13	18	10		27	18	2	34	10	43	2	3	1	1	28	13	2	11	18	12	2	2	2	1	25	16	
	3%	3%	3%	2%	3%	4%	3%		4%	2%	1%	4%	2%	3%	1%	1%	1%	0%	4%	9%	2%	2%	3%	3%	18%	1%	0%	1%	5%	11%	
NO RECUERDA	1	1				1			1				1	1					1				1								1
		0%				0%			0%				0%						0%				0%								0%
NO SABE	477	183	294	93	121	151	113	4	127	346	57	221	199	348	129	70	18	37	286	66	71	193	155	52	6	42	106	14	242	73	
	32%	25%	38%	31%	30%	30%	37%	11%	20%	42%	35%	26%	40%	28%	53%	25%	23%	12%	41%	47%	54%	43%	28%	14%	66%	19%	20%	17%	45%	51%	

P31. Y, ¿quién le gustaría a Ud. que fuera el próximo presidente de Chile? (Pregunta abierta)

	SEXO		EDAD				NSE			LUGAR			ZONA		POSICION POLITICA					ESCOLARIDAD					TENDENCIA POLITICA							
	TOTAL	H	M	18-24	25-34	35-54	55 Y MAS	ALTO	MEDIO	BAJO	NOR	CEN	SUR	U	R	DER	CEN	IZQ	IND/NING	NS/NC	0-3	4-8	9-12	13 Y MAS	N/C	OPOS	CONC	COM/OTROS	NING	NS/NC		
BASE PONDERADA	1505	725	780	296	407	500	302	33	643	829	162	846	497	1260	245	276	79	308	702	140	131	448	550	365	10	216	529	84	533	142		
	100,0	48,1	51,9	19,7	27,0	33,2	20,1	2,2	42,8	55,1	10,8	56,2	33,0	83,7	16,3	18,3	5,2	20,5	46,6	9,3	8,7	29,8	36,6	24,3	0,6	14,4	35,2	5,6	35,4	9,4		
A UNO QUE LE DIERA POR EL POBRE	1	1					1			1			1								1									1	0%	
A. ALLAMAND	3	1	2	1		1	1	1		2			3	2	1	2											1	2				
	0%	0%	0%	0%		0%	0%	2%		0%			1%	0%	0%	1%											0%	0%				
A. FOXLEY	20	13	8	6	4	6	4		13	7	2	8	10	19	1		4	7	8	1	1	3	6	9			12	1	6	1		
	1%	2%	1%	2%	1%	1%	1%		2%	1%	1%	1%	2%	2%	0%		4%	2%	1%	1%	1%	1%	1%	3%			2%	1%	1%	1%		
A. PINOCHET	23	13	11	7	2	10	4		8	15	4	15	4	19	4	7	1	1	12	2	2	8	12	2		8	1		11	3		
	2%	2%	1%	3%	0%	2%	1%		1%	2%	2%	2%	1%	2%	2%	3%	1%	0%	2%	1%	1%	2%	2%	1%		4%	0%		2%	2%		
ALESSANDRI	1		1				1			1			1	1		1											1					
			0%				0%						0%			0%											0%					
ALGUIEN QUE SE ACUERDE DE POBRES	2	2		2						2		2		2						2		2								2	0%	
	0%	0%		1%						0%		0%		1%						1%		0%								0%		
ALGUIEN DE R.N.	1	1			1				1				1	1		1														1	0%	
		0%			0%				0%				0%	0%		1%														0%		
ALGUIEN QUE SE IDENTIFIQUE CON EL PAIS	1	1				1			1					1					1					1						1	0%	
ANDRES ZALDIVAR	4	3	1		2	2			2	2		3	1		4				2		2		4				4					
	0%	0%			1%	0%			0%	0%		0%	0%		2%				1%		1%		1%				1%					
AYLWIN	10	2	8	1	3	4	2			10	2	3	5	8	2	3				6	1	2	3	5			1	4		5	1	
	1%	0%	1%	0%	1%	1%	1%			1%	1%	0%	1%	1%	1%	1%				1%	1%	2%	1%	1%			0%	1%		1%	1%	
C. BOMBAL	5	3	2	3		3			3	2		3	3	5		3			1	1			3	1	1		3		2			
	0%	0%	0%	1%		1%			1%	0%		0%	1%	0%		1%			0%	0%			1%	0%	0%		1%		3%			
CARLOS CACERES	1		1			1			1			1		1		1								1			1					
			0%			0%			0%							0%								0%			0%					
CARMEN FREI	1		1			1			1		1			1		1								1			1					
			0%			0%			0%		1%					0%								0%			0%					
CRISTO	1	1			1				1				1	1						1				1						1	0%	
		0%			0%				0%				0%	0%										0%						0%		
CUALQUIERA	36	14	22	9	9	10	7	1	11	24	1	25	10	32	4	3			2	30	1	5	8	17	6		4	4	1	21	5	
	2%	2%	3%	3%	2%	2%	2%	4%	2%	3%	1%	3%	2%	3%	2%	1%			1%	4%	1%	4%	2%	3%	2%		2%	1%	1%	4%	4%	
DON FRANCISCO	6	2	4		2	4			2	4	1	5		6					1	1	3	1		3	3		2		2	2		
	0%	0%	0%		0%	1%			0%	0%	1%	1%		0%					1%	0%	0%	1%		1%	1%		1%		0%	0%	1%	
E. FREI	17	6	11	5	5	3	3		4	12	3	7	7	13	4	2	1	1	8	4	1	8	6	1		2	6	1	5	3		
	1%	1%	1%	2%	1%	1%	1%		1%	1%	2%	1%	1%	1%	2%	1%	1%	0%	1%	3%	1%	2%	1%	0%		1%	1%	2%	1%	2%		

P31. Y, ¿quién le gustaría a Ud. que fuera el próximo presidente de Chile?
(Continuación)

	SEXO			EDAD				NSE			LUGAR			ZONA		POSICION POLITICA					ESCOLARIDAD					TENDENCIA POLITICA					
	TOTAL	H	M	18-24	25-34	35-54	55 Y MAS	ALTO	MEDIO	BAJO	NOR	CEN	SUR	U	R	DER	CEN	IZQ	IND/NING	NS/NC	0-3	4-8	9-12	13 Y MAS	N/C	OPOS	CONC	COM/OTROS	NING	NS/NC	
BASE PONDERADA	1505	725	780	296	407	500	302	33	643	829	162	846	497	1260	245	276	79	308	702	140	131	448	550	365	10	216	529	84	533	142	
	100,0	48,1	51,9	19,7	27,0	33,2	20,1	2,2	42,8	55,1	10,8	56,2	33,0	83,7	16,3	18,3	5,2	20,5	46,6	9,3	8,7	29,8	36,6	24,3	0,6	14,4	35,2	5,6	35,4	9,4	
E. KRAUSS	2		2		1	1				2		1	1	2					2		1	1					1		1		
	0%		0%		0%	0%				0%		0%	0%	0%					0%		1%	0%					0%		0%		
EL PASTOR FERNANDO CHAPARRO	1	1		1								1		1					1				1						1		
	0%	0%		0%								0%		0%					0%				0%						0%		
EVELYN MATHEI	2	1	1		2				1	1	2			2					2			2					2				
	0%	0%	0%		1%				0%	0%	1%			0%					0%			1%					0%				
F.J. ERRAZURIZ	14	3	11	4	4	3	2		4	10	3	3	8	13	1	3	1	1	9			4	7	2		3	2	2	5	1	
	1%	0%	1%	1%	1%	1%	1%		1%	1%	2%	0%	2%	1%	0%	1%	0%	1%	1%			1%	1%	1%		1%	0%	3%	1%	1%	
FREI	9	5	3	3	2	2	1		2	6	4	5		8	1	1			3	4	1	4	2	1		1	1		5	1	
	1%	1%	0%	1%	1%	0%	0%		0%	1%	2%	1%		1%	0%	0%			0%	3%	1%	1%	0%	0%		0%	0%		1%	1%	
G. VALDES	65	35	30	5	16	24	19	4	44	16	2	24	38	59	6	12	11	12	27	2	4	15	12	35		9	43		10	3	
	4%	5%	4%	2%	4%	5%	6%	13%	7%	2%	2%	3%	8%	5%	2%	4%	14%	4%	4%	1%	3%	3%	2%	9%		4%	8%		2%	2%	
GIRARDI	1		1		1					1		1		1						1			1			1					
	0%		0%		0%					0%		0%		0%						1%			0%			0%					
GLADYS MARIN	6	1	5	3	1	2			2	4		3	3	5	1				5	1		2	3	1				5		1	
	0%	0%	1%	1%	0%	0%			0%	0%		0%	1%	0%	0%				2%	0%		0%	1%	0%				6%		1%	
HIJO DE PINOCHET	1		1		1					1		1		1						1			1						1		
	0%		0%		0%					0%		0%		0%						0%			0%						0%		
J. LAVIN	270	107	163	69	70	88	44	14	156	100	25	184	61	253	17	106	18	10	124	12	5	45	123	96		105	49	7	89	21	
	18%	15%	21%	23%	17%	17%	15%	43%	24%	12%	16%	22%	12%	20%	7%	38%	22%	3%	18%	9%	4%	10%	22%	26%		48%	9%	9%	17%	14%	
J. NOVOA	4	3	2	4			1		1	3		4	1	4	1	2	1		1			2	2			2	1		1		
	0%	0%	0%	1%			0%		0%	0%		0%	0%	0%	0%	1%	2%		0%			0%	0%			1%	0%		0%		
J. RAVINET	4	2	2	1	1	2		1	3		1	3		4		1			3	1			3	1			3	1			
	0%	0%	0%	0%	0%	0%		4%	0%		1%	0%		0%		0%			1%	0%			1%	0%			1%	1%			
JAIME NARANJO	3	1	2		2	1				3			3	1	2				3		2	1				1	1	1	1		
	0%		0%		0%	0%				0%			1%	1%					0%		1%	0%				0%	0%	1%	0%		
LETELIER	1		1	1						1		1		1					1			1								1	
	0%		0%							0%		0%		0%					0%			0%								1%	
LO QUE DIOS ELIJA	1		1				1			1			1	1					1			1								1	
	0%		0%				0%			0%			0%	0%					0%			1%								1%	
LUCIA HIRIART DE PINOCHET	1		1				1			1		1		1		1						1								1	
	0%		0%				0%			0%		0%		0%		0%						0%								0%	
MANFRED MCNEEF	1		1		1					1		1		1					1					1			1				
	0%		0%		0%					0%		0%		0%					0%					0%			0%				

P31. Y, ¿quién le gustaría a Ud. que fuera el próximo presidente de Chile?
(Continuación)

	SEXO			EDAD				NSE			LUGAR			ZONA			POSICION POLITICA					ESCOLARIDAD					TENDENCIA POLITICA				
	TOTAL	H	M	18-24	25-34	35-54	55 Y MAS	ALTO	MEDIO	BAJO	NOR	CEN	SUR	U	R	DER	CEN	IZQ	IND/NING	NS/NC	0-3	4-8	9-12	13 Y MAS	N/C	OPOS	CONC	COM/OTROS	NING	NS/NC	
BASE PONDERADA	1505	725	780	296	407	500	302	33	643	829	162	846	497	1260	245	276	79	308	702	140	131	448	550	365	10	216	529	84	533	142	
	100,0	48,1	51,9	19,7	27,0	33,2	20,1	2,2	42,8	55,1	10,8	56,2	33,0	83,7	16,3	18,3	5,2	20,5	46,6	9,3	8,7	29,8	36,6	24,3	0,6	14,4	35,2	5,6	35,4	9,4	
MARIA ANGELICA CRISTI	1		1	1						1		1		1									1						1		0%
NINGUNO	30	20	10	6	7	14	4		14	17	2	22	7	29	1	2	1	5	22	1	2	7	13	9		5	5	3	15	2	
	2%	3%	1%	2%	2%	3%	1%		2%	2%	1%	3%	1%	2%	0%	1%	1%	1%	3%	1%	1%	1%	2%	3%		2%	1%	4%	3%	2%	
P. AYLWIN	15	6	9	5	4	3	4		3	12		7	9	14	1	4		5	5	1	2	6	5	2		1	7	1	6		
	1%	1%	1%	2%	1%	1%	1%		0%	1%		1%	2%	1%	0%	1%		2%	1%	1%	1%	1%	1%	1%		0%	1%	2%	1%		
R. LAGOS	435	264	172	66	143	143	84	2	181	253	54	248	133	360	75	51	19	201	141	23	37	132	160	105	1	25	255	40	97	19	
	29%	36%	22%	22%	35%	29%	28%	5%	28%	30%	34%	29%	27%	29%	31%	19%	24%	65%	20%	17%	28%	29%	29%	29%	8%	11%	48%	48%	18%	13%	
S. ONOFRE JARPA	3		3			3			2	1	1	1	1	3		2				1		1	1	1		1	1			1	
	0%		0%			1%			0%	0%	1%	0%	0%	0%		1%				1%		0%	0%	0%		0%	0%			1%	
S. PINERA	4	2	2	1		1	2		3	1	1	2	1	3	1	1			2			3				1	2		2		
	0%	0%	0%	0%		0%	1%		0%		1%	0%	0%	0%	0%	0%			0%			1%				7%	1%		0%		
SERGIO MORALES	1		1			1				1		1		1						1	1									1	
						0%								0%						1%	1%									1%	
SOLEDAD ALVEAR	13	3	10	6	2	4			7	6		10	3	12	1	1	1	6	4	1		2	6	4		1	10		2		
	1%	0%	1%	2%	1%	1%			1%	1%		1%	1%	1%	0%	0%	1%	2%	1%	1%		0%	1%	1%		1%	2%		0%		
UNO MAS INTELIGENTE	1	1				1				1		1		1		1						1				1					
		0%				0%				0%		0%		0%		0%						0%				0%					
VOLODIA TEILTELBOM	1		1	1						1		1		1				1					1						1		
			0%	0%						0%		0%		0%				0%					0%						1%		
YO	1	1				1			1			1		1									1							1	
		0%				0%			0%			0%		0%									0%							0%	
ZALDIVAR	6	3	2	1		2	3		3	2		4	1	6			2		3	1	1	2	3			1	1	1	2		
	0%	0%	0%	0%		0%	1%		1%	0%		1%	0%	0%			2%		0%	1%	1%	0%	1%			1%	0%	1%	0%		
NO CONTESTA	68	34	33	7	17	29	15		40	28	2	51	15	64	4	5	3	4	34	22	4	19	25	16	3	8	10	2	30	18	
	5%	5%	4%	2%	4%	6%	5%		6%	3%	1%	6%	3%	5%	2%	2%	4%	1%	5%	15%	3%	4%	5%	4%	27%	4%	2%	2%	6%	13%	
NO RECUERDA	1	1				1			1			1		1					1				1							1	
		0%				0%			0%			0%		0%					0%				0%							0%	
NO SABE	409	168	241	76	103	129	100	9	125	274	51	192	166	297	112	58	16	37	240	57	60	154	125	64	6	30	103	14	205	58	
	27%	23%	31%	26%	25%	26%	33%	28%	19%	33%	31%	23%	33%	24%	46%	21%	20%	12%	34%	41%	46%	34%	23%	18%	57%	14%	19%	16%	38%	40%	

P32. Pensando en las próximas elecciones presidenciales de 1999, ¿cuál de las siguientes alternativas se acerca más a lo que Ud. piensa?

	SEXO		EDAD					NSE			LUGAR			ZONA			POSICION POLITICA				ESCOLARIDAD					TENDENCIA POLITICA				
	TOTAL	H	M	18-24	25-34	35-54	55 Y MAS	ALTO	MEDIO	BAJO	NOR	CEN	SUR	U	R	DER	CEN	IZQ	IND/NING	NS/NC	0-3	4-8	9-12	13 Y MAS	N/C	OPOS	CONC	COM/OTROS	NING	NS/NC
BASE PONDERADA	1505	725	780	296	407	500	302	33	643	829	162	846	497	1260	245	276	79	308	702	140	131	448	550	365	10	216	529	84	533	142
	100,0	48,1	51,9	19,7	27,0	33,2	20,1	2,2	42,8	55,1	10,8	56,2	33,0	83,7	16,3	18,3	5,2	20,5	46,6	9,3	8,7	29,8	36,6	24,3	0,6	14,4	35,2	5,6	35,4	9,4
CON TODA SEGURIDAD VOTARE POR UN CANDIDATO DE LA CONCERTACION	402	214	188	43	118	143	98	3	177	222	51	191	161	329	73	61	32	164	110	35	42	132	133	94	1	20	282	16	63	20
	27%	30%	24%	15%	29%	29%	33%	10%	28%	27%	31%	23%	32%	26%	30%	22%	41%	53%	16%	25%	32%	29%	24%	26%	8%	9%	53%	19%	12%	14%
POSIBLEMENTE VOTARE POR UN CANDIDATO DE LA CONCERTACION	200	100	101	37	69	66	28	3	82	115	15	118	68	166	34	25	20	58	89	8	9	52	80	59	1	13	122	8	48	8
	13%	14%	13%	12%	17%	13%	9%	9%	13%	14%	9%	14%	14%	13%	14%	9%	25%	19%	13%	6%	7%	12%	14%	16%	7%	6%	23%	10%	9%	6%
CON TODA SEGURIDAD VOTARE POR UN CANDIDATO DE LA OPOSICION	162	67	95	21	43	56	42	9	85	68	14	103	45	145	17	89	4	4	61	4	6	43	59	53	1	98	17	5	35	7
	11%	9%	12%	7%	11%	11%	14%	29%	13%	8%	9%	12%	9%	11%	7%	32%	5%	1%	9%	3%	5%	9%	11%	15%	7%	45%	3%	6%	6%	5%
POSIBLEMENTE VOTARE POR UN CANDIDATO DE LA OPOSICION	69	33	36	14	18	27	10	5	40	25	7	44	18	65	5	26	4	5	32	2	2	9	29	30		30	12	2	21	4
	5%	5%	5%	5%	5%	5%	3%	14%	6%	3%	5%	5%	4%	5%	2%	9%	5%	2%	5%	1%	1%	2%	5%	8%		14%	2%	2%	4%	3%
CON TODA SEGURIDAD VOTARE POR UN CANDIDATO COMUNISTA	23	10	13	7	8	7	2		6	17	2	16	5	22	1	2		19	2	1		9	12	2			3	19	1	
	2%	1%	2%	2%	2%	1%	1%		1%	2%	1%	2%	1%	2%	0%	1%		6%	0%	1%		2%	2%	1%			1%	23%	0%	
POSIBLEMENTE VOTARE POR UN CANDIDATO COMUNISTA	16	10	6	8	4	3	1		9	7	3	9	4	16			1	14	1			4	8	4		1	1	9	4	1
	1%	1%	1%	3%	1%	1%	0%		1%	1%	2%	1%	1%	1%			1%	5%	0%			1%	1%	1%		0%	0%	11%	1%	1%
MI INTENCION ES NO VOTAR	164	86	78	94	30	30	10	4	63	97	17	108	39	151	12	24	7	18	95	20	4	45	76	37	1	19	26	10	90	18
	11%	12%	10%	32%	7%	6%	3%	12%	10%	12%	10%	13%	8%	12%	5%	9%	9%	6%	13%	14%	3%	10%	14%	10%	9%	9%	5%	11%	17%	13%
MI INTENCION ES VOTAR EN BLANCO O ANULAR EL VOTO	108	52	56	19	34	41	15		51	58	15	70	23	100	9	15	3	12	73	6	7	23	55	23		13	17	9	63	7
	7%	7%	7%	6%	8%	8%	5%		8%	7%	9%	8%	5%	8%	3%	5%	3%	4%	10%	4%	6%	5%	10%	6%		6%	3%	11%	12%	5%
NO SABE	285	115	169	46	67	100	73	6	83	196	29	133	122	196	89	33	6	14	186	47	54	113	74	38	6	21	40	3	164	56
	19%	16%	22%	15%	16%	20%	24%	19%	13%	24%	18%	16%	25%	16%	36%	12%	8%	4%	26%	33%	42%	25%	13%	10%	58%	10%	8%	4%	31%	40%
NO CONTESTA	75	37	38	8	17	27	22	2	47	26	8	54	13	70	5	2	2	1	53	18	6	19	25	24	1	1	9	3	44	19
	5%	5%	5%	3%	4%	5%	7%	7%	7%	3%	5%	6%	3%	6%	2%	1%	3%	0%	8%	13%	5%	4%	5%	6%	9%	0%	2%	3%	8%	13%

P33. Sigamos pensando en las próximas elecciones presidenciales de 1999, ¿cuál de las siguientes alternativas se acerca más a lo que Ud. piensa?

	SEXO			EDAD				NSE			LUGAR		ZONA		POSICION POLITICA				ESCOLARIDAD					TENDENCIA POLITICA						
	TOTAL	H	M	18-24	25-34	35-54	55 Y MAS	ALTO	MEDIO	BAJO	NOR	CEN	SUR	U	R	DER	CEN	IZQ	IND/NING	NS/NC	0-3	4-8	9-12	13 Y MAS	N/C	OPOS	CONC	COM/OTROS	NING	NS/NC
BASE PONDERADA	1505	725	780	296	407	500	302	33	643	829	162	846	497	1260	245	276	79	308	702	140	131	448	550	365	10	216	529	84	533	142
	100,0	48,1	51,9	19,7	27,0	33,2	20,1	2,2	42,8	55,1	10,8	56,2	33,0	83,7	16,3	18,3	5,2	20,5	46,6	9,3	8,7	29,8	36,6	24,3	0,6	14,4	35,2	5,6	35,4	9,4
CON TODA SEGURIDAD NO VOTARE POR UN CANDIDATO DE LA CONCERTACION	65	31	34	10	14	27	13	5	30	30	6	42	17	62	3	30	3	8	23	1	1	16	24	24		29	9	11	14	3
	4%	4%	4%	4%	4%	5%	4%	15%	5%	4%	3%	5%	3%	5%	1%	11%	3%	3%	3%	1%	1%	4%	4%	7%		14%	2%	13%	3%	2%
POSIBLEMENTE NO VOTARE POR UN CANDIDATO DE LA CONCERTACION	120	61	59	15	43	38	25	2	46	72	27	83	10	110	10	25	5	44	37	9	8	30	59	24		21	58	8	28	5
	8%	8%	8%	5%	10%	8%	8%	5%	7%	9%	17%	10%	2%	9%	4%	9%	7%	14%	5%	6%	6%	7%	11%	6%		9%	11%	9%	5%	3%
CON TODA SEGURIDAD NO VOTARE POR UN CANDIDATO DE LA OPOSICION	241	139	101	30	77	82	51	3	116	122	31	98	112	202	39	22	15	124	67	13	21	67	81	71		7	170	22	33	8
	16%	19%	13%	10%	19%	16%	17%	10%	18%	15%	19%	12%	23%	16%	16%	8%	19%	40%	10%	9%	16%	15%	15%	20%		3%	32%	26%	6%	6%
POSIBLEMENTE NO VOTARE POR UN CANDIDATO DE LA OPOSICION	94	47	47	20	31	30	12		44	50	13	62	19	82	11	20	8	21	42	4	3	19	44	28		12	48	6	23	5
	6%	6%	6%	7%	8%	6%	4%		7%	6%	8%	7%	4%	7%	5%	7%	10%	7%	6%	3%	2%	4%	8%	8%		6%	9%	7%	4%	4%
CON TODA SEGURIDAD NO VOTARE POR UN CANDIDATO COMUNISTA	291	129	162	41	80	102	68	15	140	136	11	167	113	245	46	87	23	48	113	21	19	98	88	85	2	81	113	9	67	21
	19%	18%	21%	14%	20%	20%	23%	47%	22%	16%	7%	20%	23%	19%	19%	31%	29%	15%	16%	15%	15%	22%	16%	23%	16%	38%	21%	11%	12%	15%
POSIBLEMENTE NO VOTARE POR UN CANDIDATO COMUNISTA	58	24	34	19	16	18	6		24	34	3	37	19	41	18	18	4	17	16	4	3	15	28	13		11	27	6	10	3
	4%	3%	4%	6%	4%	4%	2%		4%	4%	2%	4%	4%	3%	7%	7%	5%	5%	2%	3%	2%	3%	5%	4%		5%	5%	8%	2%	2%
MI INTENCION ES NO VOTAR	157	80	77	87	32	27	10	3	62	91	15	105	36	143	13	22	8	19	90	18	5	41	71	39	1	18	26	8	89	16
	10%	11%	10%	29%	8%	5%	3%	8%	10%	11%	9%	12%	7%	11%	5%	8%	10%	6%	13%	13%	4%	9%	13%	11%	9%	8%	5%	9%	17%	11%
MI INTENCION ES VOTAR EN BLANCO O ANULAR EL VOTO	113	57	56	25	33	43	11	1	52	60	16	66	31	106	7	19	6	12	69	6	7	25	57	24		13	22	9	60	8
	7%	8%	7%	9%	8%	9%	4%	2%	8%	7%	10%	8%	6%	8%	3%	7%	7%	4%	10%	4%	5%	6%	10%	6%		6%	4%	11%	11%	6%
NO SABE	285	116	169	39	63	102	81	2	81	201	32	127	126	194	90	31	7	14	188	45	56	117	71	34	6	22	46	2	163	52
	19%	16%	22%	13%	16%	20%	27%	6%	13%	24%	20%	15%	25%	15%	37%	11%	9%	5%	27%	32%	42%	26%	13%	9%	65%	10%	9%	3%	31%	36%
NO CONTESTA	82	40	42	9	17	31	25	2	48	32	8	60	14	76	6	3	2	2	56	19	9	21	28	23	1	1	11	3	46	21
	5%	5%	5%	3%	4%	6%	8%	7%	7%	4%	5%	7%	3%	6%	3%	1%	2%	1%	8%	14%	7%	5%	5%	6%	9%	0%	2%	3%	9%	15%

P34A. Considerando todo lo bueno y todo lo malo de los gobiernos que le nombraré, ¿qué nota de 1 a 7 en que 1 es pésimo y 7 es excelente, le pondría Ud. al gobierno de...?
(PATRICIO AYLWIN)

	SEXO			EDAD				NSE			LUGAR			ZONA			POSICION POLITICA					ESCOLARIDAD					TENDENCIA POLITICA				
	TOTAL	H	M	18-24	25-34	35-54	55 Y MAS	ALTO	MEDIO	BAJO	NOR	CEN	SUR	U	R	DER	CEN	IQZ	IND/NING	NS/NC	0-3	4-8	9-12	13 Y MAS	N/C	OPOS	CONC	COM/OTROS	NING	NS/NC	
BASE PONDERADA	1505	725	780	296	407	500	302	33	643	829	162	846	497	1260	245	276	79	308	702	140	131	448	550	365	10	216	529	84	533	142	
	100,0	48,1	51,9	19,7	27,0	33,2	20,1	2,2	42,8	55,1	10,8	56,2	33,0	83,7	16,3	18,3	5,2	20,5	46,6	9,3	8,7	29,8	36,6	24,3	0,6	14,4	35,2	5,6	35,4	9,4	
1	68	37	31	11	10	24	23	2	31	35	11	46	11	63	6	15	2	8	36	7	7	21	32	8		14	9	7	30	8	
	5%	5%	4%	4%	2%	5%	8%	5%	5%	4%	7%	5%	2%	5%	2%	5%	2%	3%	5%	5%	6%	5%	6%	2%		6%	2%	8%	6%	6%	
2	26	13	13	4	6	10	6	1	17	9	3	16	8	24	2	6		1	18	1	2	7	9	9		7	2	1	12	4	
	2%	2%	2%	1%	2%	2%	2%	3%	3%	1%	2%	2%	2%	1%	2%		0%	3%	3%	1%	1%	2%	2%	2%		3%	0%	1%	2%	3%	
3	75	37	38	16	16	32	12	1	38	36	9	51	15	65	11	22	2	9	38	5	6	12	34	23		28	8	5	26	8	
	5%	5%	5%	5%	4%	6%	4%	3%	6%	4%	6%	6%	3%	5%	4%	8%	2%	3%	5%	4%	5%	3%	6%	6%		13%	1%	6%	5%	6%	
4	235	125	109	59	65	67	44	6	109	120	23	132	79	193	42	63	7	29	122	14	14	81	78	61		52	48	15	103	16	
	16%	17%	14%	20%	16%	13%	15%	18%	17%	14%	14%	16%	16%	15%	17%	23%	9%	9%	17%	10%	11%	18%	14%	17%		24%	9%	18%	19%	11%	
5	494	247	248	112	158	154	69	17	210	267	43	297	154	418	76	92	24	110	233	35	34	122	202	134	3	67	188	35	167	36	
	33%	34%	32%	38%	39%	31%	23%	52%	33%	32%	27%	35%	31%	33%	31%	33%	31%	36%	33%	25%	26%	27%	37%	37%	34%	31%	36%	42%	31%	25%	
6	327	148	179	61	102	114	49	6	126	194	34	170	122	268	59	42	26	96	129	33	20	109	112	85		26	177	15	87	21	
	22%	20%	23%	21%	25%	23%	16%	19%	20%	23%	21%	20%	25%	21%	24%	15%	33%	31%	18%	24%	16%	24%	20%	23%		12%	33%	18%	16%	15%	
7	160	58	102	19	25	55	61		63	98	23	71	67	136	24	27	14	54	51	14	34	57	46	23	1	15	83	5	41	16	
	11%	8%	13%	6%	6%	11%	20%		10%	12%	14%	8%	13%	11%	10%	10%	18%	18%	7%	10%	26%	13%	8%	6%	7%	7%	16%	6%	8%	11%	
NO SABE	60	28	32	9	12	17	21		16	43	10	21	29	38	22	7	4	2	34	12	11	21	20	6	2	3	12		31	13	
	4%	4%	4%	3%	3%	3%	7%		3%	5%	6%	3%	6%	3%	9%	3%	6%	0%	5%	9%	8%	5%	4%	2%	23%	2%	2%		6%	9%	
NO CONTESTA	60	31	28	5	12	26	16		34	26	5	41	13	57	3	3			39	18	2	20	18	17	3	3	2		35	19	
	4%	4%	4%	2%	3%	5%	5%		5%	3%	3%	5%	3%	5%	1%	1%			6%	13%	2%	4%	3%	5%	36%	2%	0%		7%	13%	
N	1386	665	720	282	383	457	265	33	593	759	147	784	455	1166	220	266	74	307	628	110	118	408	513	343	4	210	515	84	467	110	
Mean	4,94	4,82	5,05	4,84	4,99	4,93	4,97	4,64	4,82	5,04	4,90	4,80	5,18	4,91	5,07	4,67	5,48	####	4,73	5,07	5,23	5,04	4,81	4,90	5,35	4,38	5,46	4,63	4,70	4,76	
Std Dev (n-1)	1,43	1,42	1,43	1,28	1,20	1,48	1,75	1,25	1,46	1,40	1,63	1,45	1,29	1,46	1,26	1,46	1,21	####	1,45	1,49	1,66	1,45	1,46	1,25	0,88	1,48	1,11	1,48	1,47	1,66	

P34B. Considerando todo lo bueno y todo lo malo de los gobiernos que le nombraré, ¿qué nota de 1 a 7 en que 1 es pésimo y 7 es excelente, le pondría Ud. al gobierno de...?
(AUGUSTO PINOCHET)

	SEXO			EDAD				NSE			LUGAR			ZONA			POSICION POLITICA					ESCOLARIDAD					TENDENCIA POLITICA				
	TOTAL	H	M	18-24	25-34	35-54	55 Y MAS	ALTO	MEDIO	BAJO	NOR	CEN	SUR	U	R	DER	CEN	IZQ	IND/NING	NS/NC	0-3	4-8	9-12	13 Y MAS	N/C	OPOS	CONC	COM/OTROS	NING	NS/NC	
BASE PONDERADA	1505	725	780	296	407	500	302	33	643	829	162	846	497	1260	245	276	79	308	702	140	131	448	550	365	10	216	529	84	533	142	
	100,0	48,1	51,9	19,7	27,0	33,2	20,1	2,2	42,8	55,1	10,8	56,2	33,0	83,7	16,3	18,3	5,2	20,5	46,6	9,3	8,7	29,8	36,6	24,3	0,6	14,4	35,2	5,6	35,4	9,4	
1	323	143	179	41	94	104	84	3	118	202	41	189	92	278	45	31	17	140	112	24	41	110	108	63		23	151	45	76	27	
	21%	20%	23%	14%	23%	21%	28%	9%	18%	24%	25%	22%	19%	22%	18%	11%	22%	45%	16%	17%	31%	25%	20%	17%		10%	29%	54%	14%	19%	
2	91	49	41	19	32	28	11	1	34	55	9	40	42	72	18	13	3	28	42	4	6	30	28	26	1	3	54	7	27		
	6%	7%	5%	6%	8%	6%	4%	3%	5%	7%	5%	5%	8%	6%	7%	5%	4%	9%	6%	3%	4%	7%	5%	7%	8%	1%	10%	8%	5%		
3	135	77	58	26	45	42	22	2	60	73	12	73	50	109	26	17	10	43	57	8	10	40	37	47		8	65	9	45	9	
	9%	11%	7%	9%	11%	8%	7%	6%	9%	9%	7%	9%	10%	9%	11%	6%	13%	14%	8%	6%	8%	9%	7%	13%		4%	12%	11%	8%	6%	
4	193	107	87	51	55	65	23	5	79	109	15	111	67	158	36	20	17	49	91	17	7	50	82	51	2	14	86	9	71	14	
	13%	15%	11%	17%	14%	13%	8%	16%	12%	13%	9%	13%	13%	15%	7%	21%	16%	13%	12%	6%	11%	15%	14%	26%	2%	6%	16%	11%	13%	10%	
5	227	114	112	55	68	74	30	5	102	120	25	125	77	192	35	53	14	23	117	20	14	61	84	68	1	47	66	4	93	16	
	15%	16%	14%	18%	17%	15%	10%	14%	16%	14%	15%	15%	15%	14%	19%	18%	7%	17%	15%	15%	10%	14%	15%	19%	7%	22%	13%	5%	17%	12%	
6	204	91	113	56	52	68	29	12	109	82	27	120	57	169	35	76	6	14	98	10	13	47	84	60		66	50	3	71	13	
	14%	13%	14%	19%	13%	14%	10%	38%	17%	10%	17%	14%	12%	13%	14%	28%	8%	5%	14%	7%	10%	10%	15%	17%		30%	9%	4%	13%	9%	
7	163	66	97	19	29	57	57	4	75	84	19	92	52	145	18	58	6	8	76	15	17	58	71	17		53	31	6	55	18	
	11%	9%	12%	7%	7%	11%	19%	11%	12%	10%	11%	11%	11%	11%	7%	21%	8%	2%	11%	11%	13%	13%	13%	5%		24%	6%	7%	10%	13%	
NO SABE	74	31	43	20	12	19	23		22	52	9	29	36	53	21	5	2	2	47	18	17	22	24	9	2	3	13		40	18	
	5%	4%	5%	7%	3%	4%	8%		3%	6%	6%	3%	7%	4%	8%	2%	2%	0%	7%	13%	13%	5%	4%	2%	23%	1%	2%		8%	13%	
NO CONTESTA	96	46	50	10	20	43	22	1	43	52	5	68	22	84	11	3	4	2	63	24	6	30	32	24	3	1	13		56	26	
	6%	6%	6%	3%	5%	9%	7%	3%	7%	6%	3%	8%	4%	7%	5%	1%	5%	1%	9%	17%	5%	7%	6%	6%	36%	0%	2%		10%	18%	
N	1335	648	688	267	374	438	256	32	578	725	147	750	438	1123	213	268	74	304	592	98	108	396	495	333	4	213	503	84	437	98	
Mean	3,88	3,83	3,93	4,14	3,65	3,93	3,86	4,87	4,11	3,65	3,88	3,89	3,86	3,89	3,82	4,92	3,68	####	4,11	3,98	3,50	3,74	4,09	3,85	3,80	5,20	3,27	2,46	4,17	4,06	
Std Dev (n-1)	2,10	2,01	2,18	1,86	2,01	2,11	2,41	1,76	2,07	2,11	2,21	2,12	2,04	2,12	1,98	1,94	1,90	####	2,02	2,11	2,36	2,19	2,10	1,88	1,10	1,82	1,95	1,95	1,97	2,24	

P34C. Considerando todo lo bueno y todo lo malo de los gobiernos que le nombraré, ¿qué nota de 1 a 7 en que 1 es pésimo y 7 es excelente, le pondría Ud. al gobierno de...?
(SALVADOR ALLENDE)

	SEXO			EDAD				NSE			LUGAR			ZONA			POSICION POLITICA				ESCOLARIDAD					TENDENCIA POLITICA					
	TOTAL	H	M	18-24	25-34	35-54	55 Y MAS	ALTO	MEDIO	BAJO	NOR	CEN	SUR	U	R	DER	CEN	IZQ	IND/NING	NS/NC	0-3	4-8	9-12	13 Y MAS	N/C	OPOS	CONC	COM/OTROS	NING	NS/NC	
BASE PONDERADA	1505	725	780	296	407	500	302	33	643	829	162	846	497	1260	245	276	79	308	702	140	131	448	550	365	10	216	529	84	533	142	
	100,0	48,1	51,9	19,7	27,0	33,2	20,1	2,2	42,8	55,1	10,8	56,2	33,0	83,7	16,3	18,3	5,2	20,5	46,6	9,3	8,7	29,8	36,6	24,3	0,6	14,4	35,2	5,6	35,4	9,4	
1	232	97	135	19	37	89	87	7	116	109	17	145	71	197	35	73	10	16	116	16	29	71	78	53	1	71	59	6	78	18	
	15%	13%	17%	6%	9%	18%	29%	23%	18%	13%	10%	17%	14%	16%	14%	26%	13%	5%	17%	12%	22%	16%	14%	15%	7%	33%	11%	7%	15%	13%	
2	85	52	33	17	19	29	20	6	41	38	6	47	32	66	19	29	4	19	31	3	6	26	19	33	1	26	27	3	25	4	
	6%	7%	4%	6%	5%	6%	7%	18%	6%	5%	4%	6%	6%	5%	8%	10%	4%	6%	4%	2%	4%	6%	3%	9%	7%	12%	5%	4%	5%	3%	
3	150	86	64	20	39	63	28	6	81	63	10	89	52	123	27	44	12	26	67	2	13	29	51	57		29	59	3	49	10	
	10%	12%	8%	7%	10%	13%	9%	20%	13%	8%	6%	10%	10%	10%	11%	16%	15%	8%	10%	1%	10%	7%	9%	16%		13%	11%	4%	9%	7%	
4	155	85	69	31	44	56	24	3	76	76	10	91	53	131	24	23	7	42	73	10	10	35	61	47	2	11	77	11	48	8	
	10%	12%	9%	10%	11%	11%	8%	9%	12%	9%	6%	11%	11%	10%	10%	8%	9%	14%	10%	7%	7%	8%	11%	13%	16%	5%	14%	13%	9%	6%	
5	152	83	69	28	46	58	21	1	55	96	18	78	56	126	26	19	9	54	53	17	14	48	53	36	1	17	60	15	46	14	
	10%	11%	9%	9%	11%	12%	7%	2%	9%	12%	11%	9%	11%	10%	11%	7%	12%	17%	7%	12%	11%	11%	10%	10%	10%	10%	8%	11%	18%	9%	10%
6	118	53	66	27	32	38	22		45	73	23	59	37	104	14	14	7	54	33	10	9	41	52	16		7	62	22	21	7	
	8%	7%	8%	9%	8%	7%	7%		7%	9%	14%	7%	7%	8%	6%	5%	9%	17%	5%	7%	7%	9%	9%	4%		3%	12%	26%	4%	5%	
7	114	48	65	22	25	35	33		31	82	18	66	29	101	12	14	6	43	39	12	15	56	35	7		8	41	18	33	13	
	8%	7%	8%	7%	6%	7%	11%		5%	10%	11%	8%	6%	8%	5%	5%	7%	14%	6%	9%	11%	12%	6%	2%		4%	8%	21%	6%	9%	
NO SABE	381	163	218	117	138	87	39	8	147	226	49	192	140	307	74	51	22	54	208	45	27	101	166	85	2	43	132	7	158	41	
	25%	23%	28%	39%	34%	17%	13%	26%	23%	27%	30%	23%	28%	24%	30%	19%	28%	18%	30%	32%	21%	23%	30%	23%	23%	20%	25%	8%	30%	29%	
NO CONTESTA	119	57	61	16	27	47	29	1	51	67	11	81	27	104	15	9	2	1	83	24	8	40	35	32	3	4	14		74	26	
	8%	8%	8%	5%	7%	9%	9%	3%	8%	8%	7%	10%	5%	8%	6%	3%	2%	0%	12%	17%	6%	9%	6%	9%	36%	2%	3%		14%	19%	
N	1006	504	501	163	242	366	234	24	446	536	102	574	330	849	156	216	55	253	411	71	97	307	349	249	4	169	384	78	300	74	
Mean	3,71	3,71	3,72	4,23	3,97	3,59	3,29	2,31	3,39	4,05	4,44	3,61	3,67	3,75	3,50	2,93	3,83	####	3,41	4,24	3,66	4,01	3,83	3,22	3,36	2,59	4,05	5,10	3,52	3,93	
Std Dev (n-1)	2,03	1,92	2,14	1,89	1,87	1,98	2,25	1,16	1,92	2,08	2,08	2,05	1,95	2,05	1,91	1,89	1,95	####	1,99	2,15	2,22	2,21	2,00	1,66	1,70	1,81	1,89	1,75	2,01	2,19	

P35. Como Ud. sabe, en Chile una gran cantidad de jóvenes y adultos no se han inscrito en los registros electorales para poder votar, ¿a qué cree Ud. que se debe esta situación?

	SEXO		EDAD					NSE			LUGAR			ZONA		POSICION POLITICA					ESCOLARIDAD					TENDENCIA POLITICA				
	TOTAL	H	M	18-24	25-34	35-54	55 Y MAS	ALTO	MEDIO	BAJO	NOR	CEN	SUR	U	R	DER	CEN	IZQ	IND/NING	NS/NC	0-3	4-8	9-12	13 Y MAS	N/C	OPOS	CONC	COM/OTROS	NING	NS/NC
BASE PONDERADA	1505	725	780	296	407	500	302	33	643	829	162	846	497	1260	245	276	79	308	702	140	131	448	550	365	10	216	529	84	533	142
	100,0	48,1	51,9	19,7	27,0	33,2	20,1	2,2	42,8	55,1	10,8	56,2	33,0	83,7	16,3	18,3	5,2	20,5	46,6	9,3	8,7	29,8	36,6	24,3	0,6	14,4	35,2	5,6	35,4	9,4
NO LES INTERESA LA POLITICA; LES INTERESAN OTRAS COSAS	494	230	263	88	109	180	117	10	179	304	57	264	173	396	98	96	20	85	242	52	57	167	184	82	3	70	155	23	200	46
	33%	32%	34%	30%	27%	36%	39%	30%	28%	37%	35%	31%	35%	31%	40%	35%	25%	27%	34%	37%	44%	37%	33%	22%	33%	33%	29%	27%	38%	32%
NO HAY GRANDES COSAS EN JUEGO POR LAS CUALES LUCHAR	84	41	42	26	23	20	14	1	36	47	10	53	21	79	5	12	5	24	37	5	4	18	36	26		9	32	9	27	6
	6%	6%	5%	9%	6%	4%	5%	3%	6%	6%	6%	6%	4%	6%	2%	4%	6%	8%	5%	4%	3%	4%	7%	7%		4%	6%	10%	5%	5%
ES UNA FORMA DE CRITICAR EL SISTEMA	142	77	65	27	37	56	23	3	86	53	12	95	36	131	11	29	12	35	56	11	5	22	50	66		26	61	12	32	10
	9%	11%	8%	9%	9%	11%	8%	8%	13%	6%	7%	11%	7%	10%	4%	10%	15%	11%	8%	8%	4%	5%	9%	18%		12%	11%	15%	6%	7%
PORQUE LOS POLITICOS NO SE HACEN CARGO DE LOS PROBLEMAS REALES DE LA GENTE	407	196	211	85	115	137	70	7	172	228	49	232	126	339	68	74	19	91	188	35	30	133	147	96	2	59	145	25	147	31
	27%	27%	27%	29%	28%	27%	23%	22%	27%	27%	30%	27%	25%	27%	28%	27%	24%	30%	27%	25%	23%	30%	27%	26%	19%	27%	27%	30%	28%	22%
PORQUE TIENEN LA SENSACION DE QUE SU VOTO NO CAMBIARA LAS COSAS	212	94	118	41	79	60	32	10	112	90	28	119	65	189	23	43	15	54	86	13	5	45	83	79		36	86	13	56	20
	14%	13%	15%	14%	19%	12%	11%	30%	17%	11%	17%	14%	13%	15%	9%	16%	19%	18%	12%	10%	3%	10%	15%	22%		17%	16%	15%	11%	14%
PORQUE SI SE INSCRIBEN, DESPUES ESTAN OBLIGADOS A VOTAR	95	49	45	22	27	30	16	1	33	61	3	51	40	76	18	16	5	14	50	10	9	37	38	11		11	32	2	39	10
	6%	7%	6%	7%	7%	6%	5%	4%	5%	7%	2%	6%	8%	6%	7%	6%	6%	5%	7%	7%	7%	8%	7%	3%		5%	6%	3%	7%	7%
PORQUE INSCRIBIRSE ES MUY ENGORROSO	19	8	11	6	8	2	3		12	7		13	7	16	3	4	2		11	1	4	2	11	3		2	7		8	2
	1%	1%	1%	2%	2%	0%	1%		2%	1%		1%	1%	1%	1%	2%	3%		2%	1%	3%	0%	2%	1%		1%	1%		1%	1%
NO SABE	48	25	23		9	15	25	1	11	36	4	17	28	30	19	3	1	4	29	11	17	24	3	2	3	2	10		23	14
	3%	3%	3%		2%	3%	8%	3%	2%	4%	3%	2%	6%	2%	8%	1%	1%	1%	4%	8%	13%	5%	0%	1%	30%	1%	2%		4%	10%
NO CONTESTA	4	3	2		2	3			3	2		3	1	4					2	2	1	1		1	2		1		1	3
	0%	0%	0%		0%	1%			0%	0%		0%	0%	0%					0%	0%	1%	1%	0%	0%	18%		0%		0%	2%

P 36. Todos los gobiernos tienen cosas buenas y malas. Considerando todo lo bueno y todo lo malo del actual gobierno de Eduardo Frei, ¿qué nota de 1 a 7, en que 1 es pésimo y 7 es excelente, le pondría Ud. a este gobierno?

	SEXO			EDAD				NSE			LUGAR			ZONA			POSICION POLITICA					ESCOLARIDAD					TENDENCIA POLITICA				
	TOTAL	H	M	18-24	25-34	35-54	55 Y MAS	ALTO	MEDIO	BAJO	NOR	CEN	SUR	U	R	DER	CEN	IZQ	IND/NING	NS/NC	0-3	4-8	9-12	13 Y MAS	N/C	OPOS	CONC	COM/OTROS	NING	NS/NC	
BASE PONDERADA	1505	725	780	296	407	500	302	33	643	829	162	846	497	1260	245	276	79	308	702	140	131	448	550	365	10	216	529	84	533	142	
	100,0	48,1	51,9	19,7	27,0	33,2	20,1	2,2	42,8	55,1	10,8	56,2	33,0	83,7	16,3	18,3	5,2	20,5	46,6	9,3	8,7	29,8	36,6	24,3	0,6	14,4	35,2	5,6	35,4	9,4	
1	30	14	17	8	8	8	7		13	17	3	23	4	30	1	7	1	5	17	1	3	7	19	1		3	2	8	14	3	
	2%	2%	2%	3%	2%	2%	2%		2%	2%	2%	3%	1%	2%	0%	2%	1%	2%	2%	1%	2%	2%	4%	0%		1%	0%	9%	3%	2%	
2	29	9	20	6	6	12	6	1	14	14	2	18	10	27	3	6	1	2	19	2	3	7	14	5		6	7	1	12	3	
	2%	1%	3%	2%	1%	2%	2%	3%	2%	2%	1%	2%	2%	2%	1%	2%	1%	1%	3%	1%	2%	2%	3%	1%		3%	1%	1%	2%	2%	
3	69	34	35	5	17	26	21	6	41	22	7	51	11	66	2	12	3	8	41	4	5	15	22	26	1	20	5	5	30	8	
	5%	5%	4%	2%	4%	5%	7%	18%	6%	3%	4%	6%	2%	5%	1%	5%	4%	2%	6%	3%	4%	3%	4%	7%	8%	9%	1%	6%	6%	6%	
4	274	132	142	58	70	97	49	4	122	149	20	164	89	236	38	64	4	51	143	12	19	81	98	76		60	52	25	116	21	
	18%	18%	18%	19%	17%	19%	16%	11%	19%	18%	13%	19%	18%	19%	16%	23%	5%	16%	20%	9%	14%	18%	18%	21%		28%	10%	30%	22%	15%	
5	562	276	286	131	165	188	79	16	264	283	65	315	182	470	92	103	28	128	261	42	30	145	214	171	2	78	218	33	192	42	
	37%	38%	37%	44%	40%	38%	26%	48%	41%	34%	40%	37%	37%	37%	38%	37%	36%	42%	37%	30%	23%	32%	39%	47%	18%	36%	41%	39%	36%	30%	
6	339	173	166	67	113	100	58	6	120	213	37	179	123	269	71	54	35	91	118	41	32	113	133	60	1	33	178	11	91	25	
	23%	24%	21%	23%	28%	20%	19%	17%	19%	26%	23%	21%	25%	21%	29%	20%	45%	29%	17%	29%	25%	25%	24%	16%	7%	15%	34%	14%	17%	18%	
7	101	39	61	14	12	25	50	1	26	73	15	47	38	78	23	25	4	21	37	13	25	49	20	6	1	9	56	1	24	11	
	7%	5%	8%	5%	3%	5%	17%	3%	4%	9%	10%	6%	8%	6%	9%	9%	6%	7%	5%	10%	19%	11%	4%	2%	7%	4%	11%	1%	4%	8%	
NO SABE	41	17	24	5	3	17	16		13	28	6	15	20	31	10	4	2	2	24	10	10	14	11	4	2	4	6		19	13	
	3%	2%	3%	2%	1%	3%	5%		2%	3%	4%	2%	4%	2%	4%	1%	2%	1%	3%	7%	8%	3%	2%	1%	23%	2%	1%		4%	9%	
NO CONTESTA	59	29	30	3	13	28	16		31	28	6	34	19	54	5	2	1		42	14	3	18	19	16	3	3	6		35	16	
	4%	4%	4%	1%	3%	6%	5%		5%	3%	4%	4%	4%	4%	2%	1%	1%		6%	10%	2%	4%	3%	4%	36%	1%	1%		7%	11%	
N	1405	678	727	288	391	456	270	33	600	772	150	798	457	1175	229	271	76	306	636	116	118	417	521	345	4	210	518	84	479	113	
Mean	4,94	4,95	4,93	4,93	4,95	4,86	5,09	4,66	4,79	5,07	5,12	4,83	5,09	4,88	5,27	4,90	5,37	####	4,75	5,31	5,26	5,12	4,83	4,79	5,12	4,61	5,39	4,33	4,73	4,90	
Std Dev (n-1)	1,20	1,15	1,25	1,14	1,11	1,17	1,43	1,14	1,17	1,22	1,18	1,25	1,11	1,23	1,00	1,25	1,04	####	1,24	1,15	1,44	1,22	1,25	0,95	1,50	1,18	0,97	1,37	1,23	1,32	

A. ¿Cuál es su fecha de nacimiento? (Rangos de edad)

	SEXO			EDAD				NSE			LUGAR		ZONA		POSICION POLITICA					ESCOLARIDAD					TENDENCIA POLITICA					
	TOTAL	H	M	18-24	25-34	35-54	55 Y MAS	ALTO	MEDIO	BAJO	NOR	CEN	SUR	U	R	DER	CEN	IZQ	IND/NING	NS/NC	0-3	4-8	9-12	13 Y MAS	N/C	OPOS	CONC	COM/OTROS	NING	NS/NC
BASE PONDERADA	1505	725	780	296	407	500	302	33	643	829	162	846	497	1260	245	276	79	308	702	140	131	448	550	365	10	216	529	84	533	142
	100,0	48,1	51,9	19,7	27,0	33,2	20,1	2,2	42,8	55,1	10,8	56,2	33,0	83,7	16,3	18,3	5,2	20,5	46,6	9,3	8,7	29,8	36,6	24,3	0,6	14,4	35,2	5,6	35,4	9,4
18 - 24 AÑOS	296	148	148	296				8	121	167	26	176	94	248	48	52	12	68	138	25	1	53	161	81		39	88	30	116	23
	20%	20%	19%	100%				23%	19%	20%	16%	21%	19%	20%	19%	15%	22%	20%	18%	1%	12%	29%	22%		18%	17%	36%	22%	16%	
25 - 34 AÑOS	407	200	207		407			12	169	226	42	237	128	344	63	76	18	98	177	37	10	100	152	144	1	57	160	22	131	37
	27%	28%	27%		100%			38%	26%	27%	26%	28%	26%	27%	26%	28%	23%	32%	25%	26%	8%	22%	28%	39%	14%	27%	30%	26%	24%	26%
35 - 44 AÑOS	294	143	151			294		6	145	143	37	171	87	249	45	52	19	54	142	28	15	77	118	82	2	41	103	15	104	31
	20%	20%	19%			59%		18%	23%	17%	23%	20%	17%	20%	18%	19%	24%	17%	20%	20%	11%	17%	22%	22%	19%	19%	19%	18%	20%	22%
45 - 54 AÑOS	206	100	107			206		2	86	119	24	115	67	172	34	41	12	34	102	17	30	91	58	24	3	33	74	10	72	18
	14%	14%	14%			41%		5%	13%	14%	15%	14%	13%	14%	14%	15%	15%	11%	14%	12%	23%	20%	11%	7%	26%	15%	14%	12%	14%	12%
55 Y MAS	302	135	167				302	5	122	175	34	147	121	247	55	54	17	54	143	33	76	127	61	34	4	45	105	7	110	34
	20%	19%	21%				100%	15%	19%	21%	21%	17%	24%	20%	22%	20%	22%	17%	20%	24%	58%	28%	11%	9%	41%	21%	20%	8%	21%	24%

B. ¿Cuál es su estado civil?

	SEXO		EDAD					NSE			LUGAR		ZONA		POSICION POLITICA					ESCOLARIDAD					TENDENCIA POLITICA					
	TOTAL	H	M	18-24	25-34	35-54	55 Y MAS	ALTO	MEDIO	BAJO	NOR	CEN	SUR	U	R	DER	CEN	IZQ	IND/NING	NS/NC	0-3	4-8	9-12	13 Y MAS	N/C	OPOS	CONC	COM/OTROS	NING	NS/NC
BASE PONDERADA	1505	725	780	296	407	500	302	33	643	829	162	846	497	1260	245	276	79	308	702	140	131	448	550	365	10	216	529	84	533	142
	100,0	48,1	51,9	19,7	27,0	33,2	20,1	2,2	42,8	55,1	10,8	56,2	33,0	83,7	16,3	18,3	5,2	20,5	46,6	9,3	8,7	29,8	36,6	24,3	0,6	14,4	35,2	5,6	35,4	9,4
CASADO/A	811	385	427	51	243	355	163	20	364	428	81	459	271	672	139	142	46	153	398	72	62	260	301	182	6	118	289	38	290	77
	54%	53%	55%	17%	60%	71%	54%	61%	57%	52%	50%	54%	55%	53%	57%	51%	59%	50%	57%	51%	47%	58%	55%	50%	57%	54%	55%	45%	54%	54%
SOLTERO/A	464	268	196	228	126	71	40	12	204	248	51	267	146	399	65	85	26	109	208	36	28	89	193	153	1	65	167	36	166	30
	31%	37%	25%	77%	31%	14%	13%	37%	32%	30%	31%	32%	29%	32%	27%	31%	33%	35%	30%	25%	21%	20%	35%	42%	8%	30%	32%	42%	31%	21%
CONVIVIENTE	59	24	35	12	22	21	5		11	48	15	26	19	42	18	12	1	11	27	8	7	31	15	7		9	16	3	20	10
	4%	3%	4%	4%	5%	4%	2%		2%	6%	9%	3%	4%	3%	7%	4%	1%	4%	4%	6%	5%	7%	3%	2%		4%	3%	4%	4%	7%
SEPARADO/A	74	22	53	3	15	37	19	1	27	47	4	50	21	67	7	15	3	18	29	10	11	29	23	12		14	28	2	22	8
	5%	3%	7%	1%	4%	7%	6%	2%	4%	6%	2%	6%	4%	5%	3%	5%	3%	6%	4%	7%	8%	6%	4%	3%		6%	5%	3%	4%	6%
VIUDO/A	81	18	63			11	70		28	53	9	36	36	68	13	18	4	15	33	11	22	36	17	6		9	24	3	32	12
	5%	2%	8%			2%	23%		4%	6%	6%	4%	7%	5%	5%	7%	5%	5%	5%	8%	17%	8%	3%	2%		4%	5%	4%	6%	9%
NO CONTESTA	14	8	7	2	1	5	6		9	5	3	8	4	12	2	4		1	6	3	2	4	1	4	3	2	4	1	2	5
	1%	1%	1%	1%	0%	1%	2%		1%	1%	2%	1%	1%	1%	1%		0%	1%	1%	2%	1%	1%	0%	1%	35%	1%	1%	1%	0%	4%

C. ¿Cuántos años de estudios aprobados tiene Ud.?

	SEXO			EDAD				NSE			LUGAR		ZONA		POSICION POLITICA					ESCOLARIDAD					TENDENCIA POLITICA					
	TOTAL	H	M	18-24	25-34	35-54	55 Y MAS	ALTO	MEDIO	BAJO	NOR	CEN	SUR	U	R	DER	CEN	IZQ	IND/NING	NS/NC	0-3	4-8	9-12	13 Y MAS	N/C	OPOS	CONC	COM/OTROS	NING	NS/NC
BASE PONDERADA	1505	725	780	296	407	500	302	33	643	829	162	846	497	1260	245	276	79	308	702	140	131	448	550	365	10	216	529	84	533	142
	100,0	48,1	51,9	19,7	27,0	33,2	20,1	2,2	42,8	55,1	10,8	56,2	33,0	83,7	16,3	18,3	5,2	20,5	46,6	9,3	8,7	29,8	36,6	24,3	0,6	14,4	35,2	5,6	35,4	9,4
CERO AÑO DE ESCOLARIDAD	32	18	14		1	7	23		2	30	3	12	16	23	9	5	2	7	10	7	32					6	8	1	8	8
	2%	2%	2%		0%	1%	8%		0%	4%	2%	1%	3%	2%	4%	2%	2%	2%	1%	5%	24%					3%	2%	1%	2%	6%
1-3 AÑOS DE ESCOLARIDAD	100	50	49	1	9	37	53		16	84	16	35	49	62	37	16	4	18	49	12	100					10	37	2	38	14
	7%	7%	6%	0%	2%	7%	18%		2%	10%	10%	4%	10%	5%	15%	6%	5%	6%	7%	9%	76%					4%	7%	2%	7%	10%
4-7 AÑOS DE ESCOLARIDAD	289	125	164	27	51	108	103	1	62	226	33	151	105	196	93	53	15	52	124	45		289				35	102	12	103	36
	19%	17%	21%	9%	13%	22%	34%	3%	10%	27%	20%	18%	21%	16%	38%	19%	20%	17%	18%	32%		64%				16%	19%	14%	19%	25%
8 AÑOS DE ESCOLARIDAD (B. COMPLETA)	159	74	85	26	49	60	24		41	118	17	67	75	111	48	37	4	26	72	21		159				20	52	9	63	16
	11%	10%	11%	9%	12%	12%	8%		6%	14%	11%	8%	15%	9%	20%	13%	5%	8%	10%	15%		36%				9%	10%	10%	12%	11%
9-11 AÑOS DE ESCOLARIDAD	229	126	103	57	67	76	29	2	77	150	17	145	67	212	17	39	9	52	112	16		229				30	76	19	84	19
	15%	17%	13%	19%	16%	15%	10%	6%	12%	18%	11%	17%	13%	17%	7%	14%	12%	17%	16%	11%		42%				14%	14%	23%	16%	13%
12 AÑOS DE ESCOLARIDAD (M. COMPLETA)	322	142	180	104	85	101	32	2	165	154	40	204	77	295	26	59	16	69	153	24		322				41	111	17	126	27
	21%	20%	23%	35%	21%	20%	11%	7%	26%	19%	25%	24%	16%	23%	11%	22%	20%	22%	22%	17%		58%				19%	21%	20%	24%	19%
13-16 AÑOS DE ESCOLARIDAD	253	126	127	66	89	73	24	12	185	56	24	154	76	247	6	41	16	55	134	8		253				49	92	14	86	12
	17%	17%	16%	22%	22%	15%	8%	37%	29%	7%	15%	18%	15%	20%	2%	15%	20%	18%	19%	5%		69%				23%	17%	17%	16%	8%
17 AÑOS DE ESCOLARIDAD	46	24	22	6	24	12	3	7	35	4	2	31	13	42	4	15	2	13	16	1		46				10	19	6	10	2
	3%	3%	3%	2%	6%	2%	1%	22%	5%	0%	1%	4%	3%	3%	1%	5%	2%	4%	2%	1%		13%				5%	4%	7%	2%	1%
18 AÑOS DE ESCOLARIDAD O MAS	66	34	32	9	30	21	6	9	56	2	9	46	12	65	1	11	11	16	24	4		66				15	31	5	12	4
	4%	5%	4%	3%	7%	4%	2%	26%	9%	0%	6%	5%	2%	5%	0%	4%	15%	5%	3%	3%		18%				7%	6%	5%	2%	3%
NO CONTESTA	10	6	4		1	4	4		5	5		3	7	7	3				8	2					10	1	1		4	4
	1%	1%	0%		0%	1%	1%		1%	1%		0%	1%	1%	1%				1%	1%					100%	0%	0%		1%	3%

D. ¿Está Ud. inscrito para votar?

	SEXO		EDAD					NSE			LUGAR		ZONA		POSICION POLITICA				ESCOLARIDAD					TENDENCIA POLITICA						
	TOTAL	H	M	18-24	25-34	35-54	55 Y MAS	ALTO	MEDIO	BAJO	NOR	CEN	SUR	U	R	DER	CEN	IZQ	IND/NING	NS/NC	0-3	4-8	9-12	13 Y MAS	N/C	OPOS	CONC	COM/OTROS	NING	NS/NC
BASE PONDERADA	1505	725	780	296	407	500	302	33	643	829	162	846	497	1260	245	276	79	308	702	140	131	448	550	365	10	216	529	84	533	142
	100,0	48,1	51,9	19,7	27,0	33,2	20,1	2,2	42,8	55,1	10,8	56,2	33,0	83,7	16,3	18,3	5,2	20,5	46,6	9,3	8,7	29,8	36,6	24,3	0,6	14,4	35,2	5,6	35,4	9,4
SI	1226	588	638	96	367	478	285	29	533	664	133	679	415	1030	196	226	70	251	568	111	123	377	411	308	8	186	449	58	413	120
	81%	81%	82%	32%	90%	96%	95%	89%	83%	80%	82%	80%	83%	82%	80%	82%	88%	81%	81%	79%	93%	84%	75%	84%	81%	86%	85%	69%	78%	85%
NO	277	135	142	200	40	20	17	3	109	164	29	167	81	228	49	50	9	57	133	28	9	72	139	57		30	81	27	119	21
	18%	19%	18%	68%	10%	4%	5%	11%	17%	20%	18%	20%	16%	18%	20%	18%	12%	19%	19%	20%	7%	16%	25%	16%		14%	15%	31%	22%	15%
NO CONTESTA	2	2			2				2			1	1	2					1	1				2				1	1	
	0%	0%			0%				0%			0%	0%	0%					0%	1%				19%				0%	1%	

D1. ¿Piensa Ud. inscribirse en los registros electorales para poder votar en las elecciones para presidente del año 1999? (Submuestra: Aquellos que no están inscritos para votar)

	SEXO		EDAD					NSE			LUGAR		ZONA		POSICION POLITICA					ESCOLARIDAD					TENDENCIA POLITICA					
	TOTAL	H	M	18-24	25-34	35-54	55 Y MAS	ALTO	MEDIO	BAJO	NOR	CEN	SUR	U	R	DER	CEN	IZQ	IND/NING	NS/NC	0-3	4-8	9-12	13 Y MAS	N/C	OPOS	CONC	COM/OTROS	NING	NS/NC
BASE PONDERADA	278	136	142	200	40	21	17	3	110	164	29	168	81	229	49	50	9	57	133	29	9	72	139	57	1	30	81	27	119	22
	100,0	48,8	51,2	72,0	14,4	7,6	6,0	1,3	39,5	59,2	10,4	60,4	29,2	82,5	17,5	18,0	3,3	20,5	47,7	10,5	3,1	25,8	50,1	20,6	0,3	10,8	29,1	9,5	42,7	7,9
SI	89	40	50	69	8	9	3	1	41	48	9	57	23	74	16	20	4	27	35	4	2	15	53	19		11	39	10	25	4
	32%	29%	35%	35%	19%	44%	20%	21%	37%	29%	31%	34%	29%	32%	32%	40%	43%	48%	26%	13%	27%	21%	38%	33%		36%	49%	39%	21%	18%
NO	146	75	71	101	25	10	10	1	52	93	14	86	46	118	28	25	5	21	75	20	6	46	66	28		17	30	11	78	11
	53%	56%	50%	51%	62%	48%	61%	39%	47%	57%	48%	52%	57%	51%	58%	50%	57%	38%	56%	68%	64%	64%	47%	50%		56%	37%	40%	65%	52%
NO CONTESTA	9	6	2	4	3	1	2		7	2		3	6	7	2			1	6	2	1	2	5	1		4		2	3	
	3%	5%	2%	2%	7%	4%	10%		7%	1%		2%	7%	3%	3%			1%	5%	6%	9%	2%	9%	100%		4%		2%	14%	
NO SABE	33	14	19	26	5	1	2	1	10	22	6	21	6	30	3	5		8	17	4		11	18	5		3	8	6	14	4
	12%	10%	14%	13%	12%	4%	10%	39%	9%	13%	21%	13%	7%	13%	7%	10%		13%	13%	13%		15%	13%	8%		8%	10%	21%	12%	16%

E. ¿Cuál es su actividad principal?

	SEXO		EDAD					NSE			LUGAR		ZONA		POSICION POLITICA					ESCOLARIDAD					TENDENCIA POLITICA					
	TOTAL	H	M	18-24	25-34	35-54	55 Y MAS	ALTO	MEDIO	BAJO	NOR	CEN	SUR	U	R	DER	CEN	IZQ	IND/NING	NS/NC	0-3	4-8	9-12	13 Y MAS	N/C	OPOS	CONC	COM/OTROS	NING	NS/NC
BASE PONDERADA	1505	725	780	296	407	500	302	33	643	829	162	846	497	1260	245	276	79	308	702	140	131	448	550	365	10	216	529	84	533	142
	100,0	48,1	51,9	19,7	27,0	33,2	20,1	2,2	42,8	55,1	10,8	56,2	33,0	83,7	16,3	18,3	5,2	20,5	46,6	9,3	8,7	29,8	36,6	24,3	0,6	14,4	35,2	5,6	35,4	9,4
GERENTES/EJECUTIVOS	12	7	5	1	6	4	1	5	7		4	6	2	12		1	3	4	3				12			9		3		
	1%	1%	1%	0%	2%	1%	0%	15%	1%		3%	1%	0%	1%		0%	4%	1%	0%				3%			2%		1%		
FUERZAS ARMADAS	3	2	1	1	1		1	1	1	1		2	1	3		1			2			2	1		2				1	
	0%	0%	0%	0%	0%		0%	3%	0%	0%		0%	0%	0%		0%			0%			0%	0%		1%				0%	
EMPLEADO(A)	222	132	90	50	74	88	10	1	150	71	32	147	43	220	2	48	12	47	104	10	1	22	86	112	1	36	74	21	82	8
	15%	18%	12%	17%	18%	18%	3%	3%	23%	9%	20%	17%	9%	17%	1%	17%	16%	15%	15%	7%	7%	5%	16%	31%	9%	17%	14%	25%	15%	6%
OBREROS	96	85	11	25	35	29	6		14	82	4	52	40	78	18	10	4	28	46	7	5	32	49	7	1	10	35	8	39	4
	6%	12%	1%	8%	9%	6%	2%		2%	10%	3%	6%	8%	6%	7%	3%	5%	9%	7%	5%	4%	7%	9%	2%	14%	4%	7%	9%	7%	3%
OTROS CON CONTRATO	116	75	41	13	50	45	8	1	63	52	15	65	36	108	8	15	10	30	56	4	1	17	56	42		12	56	3	42	2
	8%	10%	5%	5%	12%	9%	3%	3%	10%	6%	9%	8%	7%	9%	3%	6%	13%	10%	8%	3%	1%	4%	10%	12%		6%	11%	4%	8%	2%
EMPLEADO U OBRERO NO PROFESIONAL SIN CONTRATO DE TRABAJO	43	24	18	12	12	15	4		9	34	4	33	6	36	7	9		14	16	4	2	11	23	6	4	12	4	17	5	
	3%	3%	2%	4%	3%	3%	1%		1%	4%	2%	4%	1%	3%	3%	3%		4%	2%	3%	1%	3%	4%	2%	2%	2%	2%	5%	3%	4%
ESTA DESEMPLEADO, ESTA BUSCANDO TRABAJO	49	26	23	17	20	10	3		12	37	8	26	15	40	9	7	2	11	23	6	3	15	18	12	9	15	7	12	6	
	3%	4%	3%	6%	5%	2%	1%		2%	4%	5%	3%	3%	3%	4%	3%	2%	4%	3%	4%	3%	3%	3%	3%	4%	3%	4%	3%	2%	4%
QUEHACERES DEL HOGAR (DUEÑA DE CASA)	419	4	416	57	119	152	92	7	145	268	39	231	149	339	80	77	21	56	203	62	40	176	162	39	2	61	126	15	157	61
	28%	1%	53%	19%	29%	30%	30%	21%	22%	32%	24%	27%	30%	27%	33%	28%	26%	18%	29%	44%	30%	39%	29%	11%	24%	28%	24%	18%	29%	43%
TRABAJA EN NEGOCIO O ACTIVIDAD DE LA FAMILIA NO REMUNERADA	4	2	3	4		1			3	2	1	3	1	2	2	1			3	1			4	1			3		1	1
	0%	0%	0%	1%		0%			0%	0%	1%	0%	0%	0%	1%	0%			0%	1%			1%	0%			0%		0%	1%
JUBILADO, RETIRADO, PENSIONADO, MONTEPIADO, RENTISTA	131	76	54		2	7	122		50	80	19	57	55	113	18	21	8	23	65	13	42	45	32	9	2	17	42	2	53	16
	9%	11%	7%		1%	1%	40%		8%	10%	12%	7%	11%	9%	7%	8%	10%	8%	9%	10%	32%	10%	6%	2%	16%	8%	8%	2%	10%	11%
ESTUDIANTE	95	56	39	83	11			5	69	21	6	59	29	91	3	18	4	27	44	3			39	56		15	36	6	32	5
	6%	8%	5%	28%	3%			16%	11%	3%	4%	7%	6%	7%	1%	6%	5%	9%	6%	2%			7%	15%		7%	7%	7%	6%	4%
PROFESIONAL INDEPENDIENTE	36	18	18	2	17	13	3	9	21	6	1	25	10	36		6	2	6	19	3			3	33		8	14	4	7	3
	2%	2%	2%	1%	4%	3%	1%	27%	3%	1%	1%	3%	2%	3%		2%	2%	2%	3%	2%			1%	9%		4%	3%	4%	1%	2%
INDUSTRIAL, COMERCIANTE EMPRESARIO, GRANDE O PEQUEÑO	97	70	27	8	11	55	23	3	64	30	10	65	21	88	9	26	4	18	42	7	8	31	32	25		21	31	5	30	10
	6%	10%	3%	3%	3%	11%	8%	10%	10%	4%	6%	8%	4%	7%	4%	9%	5%	6%	6%	5%	6%	7%	6%	7%		10%	6%	5%	6%	7%
EJERCE ALGUN OFICIO (ELECTRICISTA, GASFITER, ETC.)	46	40	6	3	11	25	8		17	29	7	31	8	41	4	6	1	13	22	3	6	15	19	5	3	21	3	15	3	
	3%	5%	1%	1%	3%	5%	3%		3%	3%	4%	4%	2%	3%	2%	2%	1%	4%	3%	2%	5%	3%	3%	1%	1%	4%	3%	3%	3%	2%
HACE POLOLOS O TRABAJOS OCASIONALES	34	13	21	7	5	20	3		3	31	8	15	11	26	9	3	2	13	13	3	6	20	8		3	14	4	9	5	
	2%	2%	3%	2%	1%	4%	1%		0%	4%	5%	2%	2%	2%	4%	1%	3%	4%	2%	2%	2%	5%	4%	1%		1%	3%	4%	2%	3%
REALIZA LABORES AGRICOLAS (CAMPESINO)	79	76	4	10	23	30	17		10	69	1	18	60	12	68	24	6	12	25	13	15	51	11		3	10	34	1	24	10
	5%	10%	0%	3%	6%	6%	6%		2%	8%	0%	2%	12%	1%	28%	9%	8%	4%	3%	9%	11%	11%	2%		26%	5%	6%	1%	5%	7%
OTRO	18	14	4	3	8	6	2	1	5	12	2	7	9	11	8	3		4	11		1	9	5	3		4	7	6	1	
	1%	2%	1%	1%	2%	1%	1%	3%	1%	1%	1%	1%	2%	1%	3%	1%		1%	2%		1%	2%	1%	1%		2%	1%	1%	1%	
NO CONTESTA	5	5			1	3	1		2	3		4	1	5				1	3	1	1	2		1	1		1	3	1	
	0%	1%			0%	1%	0%		0%	0%		0%	0%	0%				0%	0%	1%	1%	1%		0%	9%		1%	1%	1%	

F. ¿Tiene su hogar REFRIGERADOR?

	SEXO		EDAD					NSE			LUGAR		ZONA		POSICION POLITICA					ESCOLARIDAD					TENDENCIA POLITICA					
	TOTAL	H	M	18-24	25-34	35-54	55 Y MAS	ALTO	MEDIO	BAJO	NOR	CEN	SUR	U	R	DER	CEN	IZQ	IND/NING	NS/NC	0-3	4-8	9-12	13 Y MAS	N/C	OPOS	CONC	COM/OTROS	NING	NS/NC
BASE PONDERADA	1505	725	780	296	407	500	302	33	643	829	162	846	497	1260	245	276	79	308	702	140	131	448	550	365	10	216	529	84	533	142
	100,0	48,1	51,9	19,7	27,0	33,2	20,1	2,2	42,8	55,1	10,8	56,2	33,0	83,7	16,3	18,3	5,2	20,5	46,6	9,3	8,7	29,8	36,6	24,3	0,6	14,4	35,2	5,6	35,4	9,4
SI	1159	547	613	241	315	387	216	32	586	541	119	708	332	1049	110	216	63	243	549	88	64	289	466	339	2	171	412	68	408	99
	77%	75%	78%	81%	77%	77%	71%	97%	91%	65%	73%	84%	67%	83%	45%	78%	80%	79%	78%	63%	48%	64%	85%	93%	24%	79%	78%	81%	77%	70%
NO	309	159	150	54	80	101	74		33	276	42	106	161	175	134	56	14	64	135	41	64	152	74	17	3	42	112	15	108	33
	21%	22%	19%	18%	20%	20%	25%		5%	33%	26%	13%	32%	14%	55%	20%	18%	21%	19%	29%	49%	34%	13%	5%	31%	19%	21%	18%	20%	24%
NO CONTESTA	37	19	18	1	12	12	12	1	24	12	1	33	3	37		4	1	2	18	11	4	8	11	10	4	4	6	1	17	9
	2%	3%	2%	0%	3%	2%	4%	3%	4%	1%	1%	4%	1%	3%		1%	2%	1%	3%	8%	3%	2%	2%	3%	44%	2%	1%	1%	3%	6%

F. ¿Tiene su hogar MICROONDAS?

	SEXO		EDAD					NSE			LUGAR		ZONA		POSICION POLITICA					ESCOLARIDAD					TENDENCIA POLITICA					
	TOTAL	H	M	18-24	25-34	35-54	55 Y MAS	ALTO	MEDIO	BAJO	NOR	CEN	SUR	U	R	DER	CEN	IZQ	IND/NING	NS/NC	0-3	4-8	9-12	13 Y MAS	N/C	OPOS	CONC	COM/OTROS	NING	NS/NC
BASE PONDERADA	1505	725	780	296	407	500	302	33	643	829	162	846	497	1260	245	276	79	308	702	140	131	448	550	365	10	216	529	84	533	142
	100,0	48,1	51,9	19,7	27,0	33,2	20,1	2,2	42,8	55,1	10,8	56,2	33,0	83,7	16,3	18,3	5,2	20,5	46,6	9,3	8,7	29,8	36,6	24,3	0,6	14,4	35,2	5,6	35,4	9,4
SI	280	128	152	75	80	98	27	21	211	48	26	213	41	273	7	65	22	50	126	16	2	29	98	150		62	93	12	91	21
	19%	18%	19%	25%	20%	20%	9%	64%	33%	6%	16%	25%	8%	22%	3%	24%	29%	16%	18%	11%	2%	7%	18%	41%		29%	18%	14%	17%	15%
NO	1188	577	610	220	316	389	263	11	407	769	135	600	453	950	238	207	54	256	558	113	125	411	440	205	5	150	430	71	424	112
	79%	80%	78%	74%	78%	78%	87%	33%	63%	93%	83%	71%	91%	75%	97%	75%	69%	83%	79%	81%	95%	92%	80%	56%	56%	69%	81%	84%	80%	79%
NO CONTESTA	37	19	18	1	12	13	12	1	25	12	1	33	3	37		4	2	2	18	11	4	8	12	10	4	4	6	1	17	9
	2%	3%	2%	0%	3%	3%	4%	3%	4%	1%	1%	4%	1%	3%		1%	3%	1%	3%	8%	3%	2%	2%	3%	44%	2%	1%	1%	3%	6%

F. ¿Tiene su hogar COMPACT DISC?

	SEXO		EDAD				NSE			LUGAR		ZONA		POSICION POLITICA				ESCOLARIDAD					TENDENCIA POLITICA							
	TOTAL	H	M	18-24	25-34	35-54	55 Y MAS	ALTO	MEDIO	BAJO	NOR	CEN	SUR	U	R	DER	CEN	IZQ	IND/NING	NS/NC	0-3	4-8	9-12	13 Y MAS	N/C	OPOS	CONC	COM/OTROS	NING	NS/NC
BASE PONDERADA	1505	725	780	296	407	500	302	33	643	829	162	846	497	1260	245	276	79	308	702	140	131	448	550	365	10	216	529	84	533	142
	100,0	48,1	51,9	19,7	27,0	33,2	20,1	2,2	42,8	55,1	10,8	56,2	33,0	83,7	16,3	18,3	5,2	20,5	46,6	9,3	8,7	29,8	36,6	24,3	0,6	14,4	35,2	5,6	35,4	9,4
SI	433	216	217	118	127	142	46	25	282	125	60	306	67	419	14	96	20	104	191	21	7	71	170	185		85	152	38	129	29
	29%	30%	28%	40%	31%	28%	15%	76%	44%	15%	37%	36%	13%	33%	6%	35%	26%	34%	27%	15%	5%	16%	31%	51%		39%	29%	45%	24%	20%
NO	1035	489	546	177	268	345	245	7	336	692	101	507	427	804	231	176	56	203	492	108	121	370	368	171	5	128	371	45	387	104
	69%	68%	70%	60%	66%	69%	81%	20%	52%	83%	62%	60%	86%	64%	94%	64%	71%	66%	70%	77%	92%	82%	67%	47%	56%	59%	70%	54%	73%	73%
NO CONTESTA	37	19	18	1	12	13	12	1	25	12	1	33	3	37		4	2	2	18	11	4	8	12	10	4	4	6	1	17	9
	2%	3%	2%	0%	3%	3%	4%	3%	4%	1%	1%	4%	1%	3%		1%	3%	1%	3%	8%	3%	2%	2%	3%	44%	2%	1%	1%	3%	6%

F. ¿Tiene su hogar TELEFONO?

	SEXO		EDAD				NSE			LUGAR			ZONA		POSICION POLITICA					ESCOLARIDAD					TENDENCIA POLITICA					
	TOTAL	H	M	18-24	25-34	35-54	55 Y MAS	ALTO	MEDIO	BAJO	NOR	CEN	SUR	U	R	DER	CEN	IZQ	IND/NING	NS/NC	0-3	4-8	9-12	13 Y MAS	N/C	OPOS	CONC	COM/OTROS	NING	NS/NC
BASE PONDERADA	1505	725	780	296	407	500	302	33	643	829	162	846	497	1260	245	276	79	308	702	140	131	448	550	365	10	216	529	84	533	142
	100,0	48,1	51,9	19,7	27,0	33,2	20,1	2,2	42,8	55,1	10,8	56,2	33,0	83,7	16,3	18,3	5,2	20,5	46,6	9,3	8,7	29,8	36,6	24,3	0,6	14,4	35,2	5,6	35,4	9,4
SI	815	383	432	180	212	275	148	32	523	260	80	552	183	803	12	157	50	181	376	50	32	146	327	310		139	293	60	263	59
	54%	53%	55%	61%	52%	55%	49%	97%	81%	31%	49%	65%	37%	64%	5%	57%	64%	59%	54%	36%	24%	33%	59%	85%		64%	55%	71%	49%	42%
NO	653	322	331	115	184	212	142		96	557	81	261	311	420	233	116	26	125	308	79	96	294	212	45	5	73	230	24	252	74
	43%	44%	42%	39%	45%	42%	47%		15%	67%	50%	31%	63%	33%	95%	42%	33%	41%	44%	56%	73%	66%	39%	12%	56%	34%	43%	28%	47%	52%
NO CONTESTA	37	19	18	1	12	13	12	1	25	12	1	33	3	37		4	2	2	18	11	4	8	12	10	4	4	6	1	17	9
	2%	3%	2%	0%	3%	3%	4%	3%	4%	1%	1%	4%	1%	3%		1%	3%	1%	3%	8%	3%	2%	2%	3%	44%	2%	1%	1%	3%	6%

F. ¿Tiene su hogar CALEFONT O TERMO PARA AGUA CALIENTE?

	SEXO		EDAD				NSE			LUGAR		ZONA		POSICION POLITICA				ESCOLARIDAD						TENDENCIA POLITICA						
	TOTAL	H	M	18-24	25-34	35-54	55 Y MAS	ALTO	MEDIO	BAJO	NOR	CEN	SUR	U	R	DER	CEN	IZQ	IND/NING	NS/NC	0-3	4-8	9-12	13 Y MAS	N/C	OPOS	CONC	COM/OTROS	NING	NS/NC
BASE PONDERADA	1505	725	780	296	407	500	302	33	643	829	162	846	497	1260	245	276	79	308	702	140	131	448	550	365	10	216	529	84	533	142
	100,0	48,1	51,9	19,7	27,0	33,2	20,1	2,2	42,8	55,1	10,8	56,2	33,0	83,7	16,3	18,3	5,2	20,5	46,6	9,3	8,7	29,8	36,6	24,3	0,6	14,4	35,2	5,6	35,4	9,4
SI	832	389	443	172	219	280	161	32	537	263	77	573	182	802	30	151	51	180	396	54	26	149	341	314	2	145	294	45	287	60
	55%	54%	57%	58%	54%	56%	53%	97%	83%	32%	47%	68%	37%	64%	12%	55%	65%	59%	56%	38%	19%	33%	62%	86%	22%	67%	56%	54%	54%	42%
NO	636	316	320	123	177	207	129		82	554	84	240	312	421	215	121	26	126	288	75	102	291	198	41	3	67	229	38	229	73
	42%	44%	41%	41%	43%	41%	43%		13%	67%	52%	28%	63%	33%	88%	44%	32%	41%	41%	53%	78%	65%	36%	11%	33%	31%	43%	45%	43%	51%
NO CONTESTA	37	19	18	1	12	13	12	1	25	12	1	33	3	37		4	2	2	18	11	4	8	12	10	4	4	6	1	17	9
	2%	3%	2%	0%	3%	3%	4%	3%	4%	1%	1%	4%	1%	3%		1%	3%	1%	3%	8%	3%	2%	2%	3%	44%	2%	1%	1%	3%	6%

F. ¿Tiene su hogar LAVADORA?

	SEXO		EDAD					NSE			LUGAR		ZONA		POSICION POLITICA					ESCOLARIDAD					TENDENCIA POLITICA					
	TOTAL	H	M	18-24	25-34	35-54	55 Y MAS	ALTO	MEDIO	BAJO	NOR	CEN	SUR	U	R	DER	CEN	IQZ	IND/NING	NS/NC	0-3	4-8	9-12	13 Y MAS	N/C	OPOS	CONC	COM/OTROS	NING	NS/NC
BASE PONDERADA	1505	725	780	296	407	500	302	33	643	829	162	846	497	1260	245	276	79	308	702	140	131	448	550	365	10	216	529	84	533	142
	100,0	48,1	51,9	19,7	27,0	33,2	20,1	2,2	42,8	55,1	10,8	56,2	33,0	83,7	16,3	18,3	5,2	20,5	46,6	9,3	8,7	29,8	36,6	24,3	0,6	14,4	35,2	5,6	35,4	9,4
SI	1153	549	604	250	310	397	196	26	572	555	121	698	334	1037	116	217	66	242	540	89	60	294	471	326	2	167	418	66	401	100
	77%	76%	77%	84%	76%	79%	65%	81%	89%	67%	75%	83%	67%	82%	47%	79%	83%	78%	77%	63%	45%	66%	86%	89%	22%	77%	79%	79%	75%	70%
NO	314	156	158	45	86	91	93	5	47	261	40	114	160	186	128	56	11	65	143	40	68	146	68	29	3	45	104	17	114	32
	21%	22%	20%	15%	21%	18%	31%	16%	7%	32%	25%	13%	32%	15%	52%	20%	14%	21%	20%	28%	52%	32%	12%	8%	33%	21%	20%	20%	21%	23%
NO CONTESTA	38	19	19	1	12	13	12	1	25	12	1	34	3	37	1	4	2	2	19	11	4	9	12	10	4	4	6	1	17	10
	3%	3%	2%	0%	3%	3%	4%	3%	4%	2%	1%	4%	1%	3%	0%	1%	3%	1%	3%	8%	3%	2%	2%	3%	44%	2%	1%	1%	3%	7%

F. ¿Tiene su hogar TV COLOR?

	SEXO		EDAD					NSE			LUGAR		ZONA		POSICION POLITICA					ESCOLARIDAD					TENDENCIA POLITICA					
	TOTAL	H	M	18-24	25-34	35-54	55 Y MAS	ALTO	MEDIO	BAJO	NOR	CEN	SUR	U	R	DER	CEN	IZQ	IND/NING	NS/NC	0-3	4-8	9-12	13 Y MAS	N/C	OPOS	CONC	COM/OTROS	NING	NS/NC
BASE PONDERADA	1505	725	780	296	407	500	302	33	643	829	162	846	497	1260	245	276	79	308	702	140	131	448	550	365	10	216	529	84	533	142
	100,0	48,1	51,9	19,7	27,0	33,2	20,1	2,2	42,8	55,1	10,8	56,2	33,0	83,7	16,3	18,3	5,2	20,5	46,6	9,3	8,7	29,8	36,6	24,3	0,6	14,4	35,2	5,6	35,4	9,4
SI	1253	587	666	266	345	423	220	32	605	617	135	751	367	1120	133	229	69	273	590	92	67	330	502	352	3	178	459	77	436	102
	83%	81%	85%	90%	85%	85%	73%	97%	94%	74%	84%	89%	74%	89%	54%	83%	88%	89%	84%	65%	51%	74%	91%	96%	32%	82%	87%	92%	82%	72%
NO	214	118	96	29	51	64	70		14	200	26	62	127	103	111	43	8	33	93	37	61	111	37	4	2	34	64	6	80	31
	14%	16%	12%	10%	12%	13%	23%		2%	24%	16%	7%	26%	8%	46%	16%	10%	11%	13%	27%	46%	25%	7%	1%	23%	16%	12%	7%	15%	21%
NO CONTESTA	37	19	18	1	12	13	12	1	25	12	1	33	3	37		4	2	2	18	11	4	8	12	10	4	4	6	1	17	9
	2%	3%	2%	0%	3%	3%	4%	3%	4%	1%	1%	4%	1%	3%		1%	3%	1%	3%	8%	3%	2%	2%	3%	44%	2%	1%	1%	3%	6%

F. ¿Tiene su hogar EQUIPO DE VIDEO?

	SEXO		EDAD					NSE			LUGAR		ZONA		POSICION POLITICA					ESCOLARIDAD					TENDENCIA POLITICA					
	TOTAL	H	M	18-24	25-34	35-54	55 Y MAS	ALTO	MEDIO	BAJO	NOR	CEN	SUR	U	R	DER	CEN	IZQ	IND/NING	NS/NC	0-3	4-8	9-12	13 Y MAS	N/C	OPOS	CONC	COM/OTROS	NING	NS/NC
BASE PONDERADA	1505	725	780	296	407	500	302	33	643	829	162	846	497	1260	245	276	79	308	702	140	131	448	550	365	10	216	529	84	533	142
	100,0	48,1	51,9	19,7	27,0	33,2	20,1	2,2	42,8	55,1	10,8	56,2	33,0	83,7	16,3	18,3	5,2	20,5	46,6	9,3	8,7	29,8	36,6	24,3	0,6	14,4	35,2	5,6	35,4	9,4
SI	447	219	228	103	139	157	48	30	287	130	47	299	100	429	18	91	28	82	223	23	6	67	177	197		85	149	32	145	35
	30%	30%	29%	35%	34%	31%	16%	90%	45%	16%	29%	35%	20%	34%	8%	33%	36%	27%	32%	17%	4%	15%	32%	54%		39%	28%	38%	27%	25%
NO	1020	486	534	192	256	331	241	2	332	686	113	513	393	794	226	182	48	224	460	106	122	372	362	158	5	127	374	51	371	97
	68%	67%	68%	65%	63%	66%	80%	7%	52%	83%	70%	61%	79%	63%	92%	66%	61%	73%	66%	75%	93%	83%	66%	43%	56%	59%	71%	61%	70%	68%
NO CONTESTA	38	19	19	1	12	13	12	1	25	12	1	34	3	37	1	4	2	2	19	11	4	9	12	10	4	4	6	1	17	10
	3%	3%	2%	0%	3%	3%	4%	3%	4%	2%	1%	4%	1%	3%	0%	1%	3%	1%	3%	8%	3%	2%	2%	3%	44%	2%	1%	1%	3%	7%

F. ¿Tiene su hogar COMPUTADOR?

	SEXO		EDAD					NSE			LUGAR		ZONA		POSICION POLITICA					ESCOLARIDAD					TENDENCIA POLITICA					
	TOTAL	H	M	18-24	25-34	35-54	55 Y MAS	ALTO	MEDIO	BAJO	NOR	CEN	SUR	U	R	DER	CEN	IZQ	IND/NING	NS/NC	0-3	4-8	9-12	13 Y MAS	N/C	OPOS	CONC	COM/OTROS	NING	NS/NC
BASE PONDERADA	1505	725	780	296	407	500	302	33	643	829	162	846	497	1260	245	276	79	308	702	140	131	448	550	365	10	216	529	84	533	142
	100,0	48,1	51,9	19,7	27,0	33,2	20,1	2,2	42,8	55,1	10,8	56,2	33,0	83,7	16,3	18,3	5,2	20,5	46,6	9,3	8,7	29,8	36,6	24,3	0,6	14,4	35,2	5,6	35,4	9,4
SI	142	83	58	36	44	51	12	17	117	8	12	95	34	142		26	10	32	68	6		7	43	92		35	46	11	39	10
	9%	12%	7%	12%	11%	10%	4%	51%	18%	1%	7%	11%	7%	11%		9%	13%	11%	10%	4%		2%	8%	25%		16%	9%	14%	7%	7%
NO	1323	621	702	259	351	437	276	15	500	808	149	716	458	1079	244	246	66	274	614	123	128	433	494	264	5	177	477	72	476	122
	88%	86%	90%	88%	86%	87%	91%	46%	78%	97%	92%	85%	92%	86%	100%	89%	84%	89%	87%	88%	97%	97%	90%	72%	56%	82%	90%	85%	89%	86%
NO CONTESTA	40	20	20	1	12	13	14	1	26	12	1	35	4	39	1	4	2	2	21	11	4	9	14	10	4	5	6	1	18	10
	3%	3%	3%	0%	3%	3%	5%	3%	4%	2%	1%	4%	1%	3%	0%	1%	3%	1%	3%	8%	3%	2%	2%	3%	44%	2%	1%	1%	3%	7%

G. ¿Podría Ud. decirme si este hogar posee algún tipo de vehículo motorizado como: automóvil, furgón, camioneta, station o camión?

	SEXO		EDAD				NSE			LUGAR		ZONA		POSICION POLITICA					ESCOLARIDAD					TENDENCIA POLITICA						
	TOTAL	H	M	18-24	25-34	35-54	55 Y MAS	ALTO	MEDIO	BAJO	NOR	CEN	SUR	U	R	DER	CEN	IZQ	IND/NING	NS/NC	0-3	4-8	9-12	13 Y MAS	N/C	OPOS	CONC	COM/OTROS	NING	NS/NC
BASE PONDERADA	1505	725	780	296	407	500	302	33	643	829	162	846	497	1260	245	276	79	308	702	140	131	448	550	365	10	216	529	84	533	142
	100,0	48,1	51,9	19,7	27,0	33,2	20,1	2,2	42,8	55,1	10,8	56,2	33,0	83,7	16,3	18,3	5,2	20,5	46,6	9,3	8,7	29,8	36,6	24,3	0,6	14,4	35,2	5,6	35,4	9,4
SI	462	236	226	98	123	174	67	30	324	108	60	275	127	422	40	101	29	97	207	28	11	80	166	205		96	163	30	144	29
	31%	33%	29%	33%	30%	35%	22%	91%	50%	13%	37%	33%	26%	33%	16%	37%	36%	31%	29%	20%	9%	18%	30%	56%		44%	31%	35%	27%	21%
NO	1019	478	541	198	276	317	228	2	304	713	101	551	368	815	204	173	48	210	483	105	119	363	375	155	7	117	361	54	381	106
	68%	66%	69%	67%	68%	63%	76%	6%	47%	86%	62%	65%	74%	65%	83%	63%	61%	68%	69%	75%	90%	81%	68%	42%	73%	54%	68%	64%	71%	75%
NO SABE	16	8	7		7	6	3	1	11	4		13	3	16		2	2	1	8	3		2	5	5	3	3	3	1	5	4
	1%	1%	1%		2%	1%	1%	3%	2%	0%		2%	1%	1%		1%	3%	0%	1%	2%		1%	1%	1%	27%	1%	1%	1%	1%	3%
NO CONTESTA	9	3	6		1	3	4		5	3	2	7		8	1				4	5	2	3	5			1	2		4	3
	1%	0%	1%		0%	1%	1%		1%	0%	1%	1%		1%	0%				1%	3%	1%	1%	1%			0%	0%		1%	2%

G1. ¿Cuántos?

	SEXO			EDAD				NSE			LUGAR		ZONA		POSICION POLITICA				ESCOLARIDAD					TENDENCIA POLITICA							
	TOTAL	H	M	18-24	25-34	35-54	55 Y MAS	ALTO	MEDIO	BAJO	NOR	CEN	SUR	U	R	DER	CEN	IZQ	IND/NING	NS/NC	0-3	4-8	9-12	13 Y MAS	N/C	OPOS	CONC	COM/OTROS	NING	NS/NC	
BASE PONDERADA	462	236	226	98	123	174	67	30	324	108	60	275	127	422	40	101	29	97	207	28	11	80	166	205	0	96	163	30	144	29	
	100,0	51,0	49,0	21,2	26,6	37,7	14,4	6,5	70,1	23,4	12,9	59,6	27,4	91,4	8,6	21,9	6,2	21,0	44,8	6,1	2,4	17,3	35,9	44,4	0,0	20,8	35,3	6,4	31,1	6,4	
1 VEHICULO	366	187	179	73	96	142	55	12	256	98	52	213	101	332	34	75	22	83	164	21	9	75	147	135		63	130	27	123	23	
	79%	79%	79%	75%	78%	81%	83%	38%	79%	91%	87%	78%	80%	79%	86%	74%	78%	86%	79%	75%	84%	94%	89%	66%		66%	80%	92%	86%	77%	
2 VEHICULOS	77	34	43	21	19	27	10	16	52	8	6	50	20	71	6	21	6	12	34	3	2	3	16	57		26	28	1	16	5	
	17%	14%	19%	21%	16%	16%	14%	54%	16%	7%	11%	18%	16%	17%	14%	21%	22%	13%	16%	11%	16%	3%	9%	28%		28%	17%	3%	11%	18%	
3 VEHICULOS	10	7	3	3	4	3	1	2	7	1	1	6	3	10		1		1	7	1			3	7		2	3	1	3		
	2%	3%	1%	3%	3%	2%	1%	7%	2%	1%	1%	2%	3%	2%		1%		1%	3%	4%			2%	3%		2%	2%	5%	2%		
4 VEHICULOS	2	2		1		1			1	1	1	1		2		2							1	1		2					
	0%	1%		1%		0%			0%	1%	1%	0%		1%		2%							1%	1%		2%					
5 VEHICULOS	3	3			3				3			3		3		1				1			3			1				1	
	1%	1%			2%				1%			1%		1%		1%				5%			1%			1%					5%
6 VEHICULOS	1	1			1				1			1		1						1			1							1	
	0%	0%			1%				0%			0%		0%						0%			0%							1%	
NO CONTESTA	3	1	2		1	1	1		3			1	2	3					1	1	1		2	1		1	2				
	1%	1%	1%		1%	0%	1%		1%			0%	2%	1%					1%	0%	5%		2%	1%		1%	1%				
N	459	234	224	98	122	173	66	30	321	108	60	274	125	419	40	101	29	96	206	27	11	78	166	204	0	95	161	30	144	29	
Mean	1,26	1,30	1,21	1,31	1,31	1,23	1,17	1,69	1,27	1,11	1,18	1,30	1,22	1,27	1,14	1,36	1,22	####	1,25	1,40	1,16	1,06	1,13	1,44	0,00	1,45	1,21	1,13	1,19	1,37	
Std Dev (n-1)	0,61	0,74	0,44	0,60	0,75	0,59	0,41	0,61	0,65	0,41	0,51	0,69	0,47	0,63	0,35	0,75	0,42	####	0,59	0,99	0,38	0,36	0,39	0,78	0,00	0,78	0,46	0,46	0,57	0,91	

H. ¿Tiene Ud. o alguien de su hogar...?
(TARJETA DE CREDITO DE TIENDA O NEGOCIO)

	SEXO		EDAD					NSE			LUGAR			ZONA		POSICION POLITICA					ESCOLARIDAD					TENDENCIA POLITICA				
	TOTAL	H	M	18-24	25-34	35-54	55 Y MAS	ALTO	MEDIO	BAJO	NOR	CEN	SUR	U	R	DER	CEN	IZQ	IND/NING	NS/NC	0-3	4-8	9-12	13 Y MAS	N/C	OPOS	CONC	COM/OTROS	NING	NS/NC
BASE PONDERADA	1505	725	780	296	407	500	302	33	643	829	162	846	497	1260	245	276	79	308	702	140	131	448	550	365	10	216	529	84	533	142
	100,0	48,1	51,9	19,7	27,0	33,2	20,1	2,2	42,8	55,1	10,8	56,2	33,0	83,7	16,3	18,3	5,2	20,5	46,6	9,3	8,7	29,8	36,6	24,3	0,6	14,4	35,2	5,6	35,4	9,4
SI	725	344	381	181	226	245	72	25	407	293	72	460	193	683	42	140	36	167	341	40	17	148	289	268	1	103	276	49	242	54
	48%	47%	49%	61%	56%	49%	24%	77%	63%	35%	44%	54%	39%	54%	17%	51%	46%	54%	49%	29%	13%	33%	53%	73%	14%	48%	52%	58%	45%	38%
NO	740	357	383	114	169	241	217	7	210	524	85	353	301	537	203	133	40	137	341	88	110	289	249	86	5	107	246	36	273	78
	49%	49%	49%	38%	41%	48%	72%	20%	33%	63%	53%	42%	61%	43%	83%	48%	51%	45%	49%	62%	84%	65%	45%	24%	50%	49%	47%	42%	51%	55%
NO SABE	2	2					2			2		2		2				2			1	1					1		1	
	0%	0%					1%			0%		0%		0%				1%			1%	0%					0%		0%	
NO CONTESTA	39	22	17	1	12	14	12	1	27	11	5	31	3	39		3	2	2	19	12	3	10	12	11	3	6	5		17	10
	3%	3%	2%	0%	3%	3%	4%	3%	4%	1%	3%	4%	1%	3%		1%	3%	1%	3%	9%	2%	2%	2%	3%	36%	3%	1%		3%	7%

H. ¿Tiene Ud. o alguien de su hogar...?

(TARJETA DE CREDITO DE BANCO O INSTITUCION FINANCIERA)

	SEXO		EDAD					NSE			LUGAR			ZONA		POSICION POLITICA					ESCOLARIDAD					TENDENCIA POLITICA				
	TOTAL	H	M	18-24	25-34	35-54	55 Y MAS	ALTO	MEDIO	BAJO	NOR	CEN	SUR	U	R	DER	CEN	IZQ	IND/NING	NS/NC	0-3	4-8	9-12	13 Y MAS	N/C	OPOS	CONC	COM/OTROS	NING	NS/NC
BASE PONDERADA	1505	725	780	296	407	500	302	33	643	829	162	846	497	1260	245	276	79	308	702	140	131	448	550	365	10	216	529	84	533	142
	100,0	48,1	51,9	19,7	27,0	33,2	20,1	2,2	42,8	55,1	10,8	56,2	33,0	83,7	16,3	18,3	5,2	20,5	46,6	9,3	8,7	29,8	36,6	24,3	0,6	14,4	35,2	5,6	35,4	9,4
SI	377	179	198	93	123	130	30	28	267	81	39	254	84	362	15	71	26	86	181	13	2	39	134	202		73	137	28	117	21
	25%	25%	25%	31%	30%	26%	10%	86%	41%	10%	24%	30%	17%	29%	6%	26%	33%	28%	26%	9%	2%	9%	24%	55%		34%	26%	34%	22%	15%
NO	1084	520	564	199	272	355	258	3	347	734	118	557	409	854	230	202	51	215	501	115	125	399	401	152	6	138	382	56	398	111
	72%	72%	72%	67%	67%	71%	85%	10%	54%	89%	73%	66%	82%	68%	94%	73%	65%	70%	71%	82%	95%	89%	73%	42%	64%	64%	72%	66%	75%	78%
NO SABE	4	3	1	3			2		3	2		4		4				3	1		1	1	3				4		1	
	0%	0%	0%	1%			1%		0%	0%		1%		0%				1%	0%		1%	0%	0%				1%		0%	
NO CONTESTA	40	23	17	1	12	15	12	1	27	11	5	31	4	40		3	2	3	19	12	3	10	13	11	3	6	6		17	10
	3%	3%	2%	0%	3%	3%	4%	3%	4%	1%	3%	4%	1%	3%		1%	3%	1%	3%	9%	2%	2%	2%	3%	36%	3%	1%		3%	7%

H. ¿Tiene Ud. o alguien de su hogar...?
(CUENTA CORRIENTE EN UN BANCO)

	SEXO		EDAD					NSE			LUGAR			ZONA		POSICION POLITICA					ESCOLARIDAD					TENDENCIA POLITICA				
	TOTAL	H	M	18-24	25-34	35-54	55 Y MAS	ALTO	MEDIO	BAJO	NOR	CEN	SUR	U	R	DER	CEN	IZQ	IND/NING	NS/NC	0-3	4-8	9-12	13 Y MAS	N/C	OPOS	CONC	COM/OTROS	NING	NS/NC
BASE PONDERADA	1505	725	780	296	407	500	302	33	643	829	162	846	497	1260	245	276	79	308	702	140	131	448	550	365	10	216	529	84	533	142
	100,0	48,1	51,9	19,7	27,0	33,2	20,1	2,2	42,8	55,1	10,8	56,2	33,0	83,7	16,3	18,3	5,2	20,5	46,6	9,3	8,7	29,8	36,6	24,3	0,6	14,4	35,2	5,6	35,4	9,4
SI	257	123	133	61	84	82	29	31	195	31	19	178	60	252	5	56	23	62	107	8	2	17	80	158		58	96	21	67	15
	17%	17%	17%	21%	21%	16%	10%	94%	30%	4%	12%	21%	12%	20%	2%	20%	29%	20%	15%	6%	1%	4%	15%	43%		27%	18%	24%	13%	10%
NO	1202	575	627	230	311	403	259	1	419	783	137	632	433	962	240	217	54	238	574	119	126	421	453	196	6	152	422	64	448	116
	80%	79%	80%	78%	76%	81%	86%	2%	65%	94%	85%	75%	87%	76%	98%	79%	69%	77%	82%	85%	96%	94%	82%	54%	64%	70%	80%	76%	84%	82%
NO SABE	7	3	3	4		1	2		3	4	1	6		7				4	1	1	1	1	5				5		1	1
	0%	0%	0%	1%		0%	1%		0%	0%	1%	1%		1%				1%	0%	1%	1%	0%	1%				1%		0%	1%
NO CONTESTA	40	23	17	1	12	15	12	1	27	11	5	31	4	40		3	2	3	19	12	3	10	13	11	3	6	6		17	10
	3%	3%	2%	0%	3%	3%	4%	3%	4%	1%	3%	4%	1%	3%		1%	3%	1%	3%	9%	2%	2%	2%	3%	36%	3%	1%		3%	7%

H. ¿Tiene Ud. o alguien de su hogar...?

(LIBRETA DE AHORRO EN BANCO O INSTITUCION FINANCIERA)

	SEXO		EDAD				NSE			LUGAR			ZONA		POSICION POLITICA					ESCOLARIDAD					TENDENCIA POLITICA					
	TOTAL	H	M	18-24	25-34	35-5455 Y MAS	ALTO	MEDIO	BAJO	NOR	CEN	SUR	U	R	DER	CEN	IZQ	IND/NING	NS/NC	0-3	4-8	9-12	13 Y MAS	N/C	OPOS	CONC	COM/OTROS	NING	NS/NC	
BASE PONDERADA	1505	725	780	296	407	500	302	33	643	829	162	846	497	1260	245	276	79	308	702	140	131	448	550	365	10	216	529	84	533	142
	100,0	48,1	51,9	19,7	27,0	33,2	20,1	2,2	42,8	55,1	10,8	56,2	33,0	83,7	16,3	18,3	5,2	20,5	46,6	9,3	8,7	29,8	36,6	24,3	0,6	14,4	35,2	5,6	35,4	9,4
SI	738	365	373	169	226	238	105	22	407	309	74	438	226	663	75	139	37	178	340	45	30	160	302	246	1	115	285	47	241	50
	49%	50%	48%	57%	55%	48%	35%	67%	63%	37%	46%	52%	45%	53%	31%	50%	47%	58%	48%	32%	23%	36%	55%	67%	7%	53%	54%	56%	45%	35%
NO	717	331	386	119	168	247	183	10	202	505	81	370	267	547	170	134	39	122	340	82	97	278	231	105	5	95	232	36	274	80
	48%	46%	49%	40%	41%	49%	61%	29%	31%	61%	50%	44%	54%	43%	69%	49%	49%	40%	48%	59%	74%	62%	42%	29%	57%	44%	44%	43%	51%	56%
NO SABE	10	6	4	6	1	1	2		6	4	2	7	1	10				6	4	1	1	1	6	2			6	1	1	2
	1%	1%	1%	2%	0%	0%	1%		1%	0%	1%	1%	0%	1%				2%	1%	1%	1%	0%	1%	1%			1%	1%	0%	1%
NO CONTESTA	40	22	17	1	12	15	12	1	28	11	5	32	3	40		3	3	2	19	12	3	10	12	12	3	6	6		17	10
	3%	3%	2%	0%	3%	3%	4%	3%	4%	1%	3%	4%	1%	3%		1%	4%	1%	3%	9%	2%	2%	2%	3%	36%	3%	1%		3%	7%

I. ¿Tienen en su hogar servicio doméstico puertas adentro?

	SEXO		EDAD				NSE			LUGAR		ZONA		POSICION POLITICA				ESCOLARIDAD				TENDENCIA POLITICA								
	TOTAL	H	M	18-24	25-34	35-54	55 Y MAS	ALTO	MEDIO	BAJO	NOR	CEN	SUR	U	R	DER	CEN	IZQ	IND/NING	NS/NC	0-3	4-8	9-12	13 Y MAS	N/C	OPOS	CONC	COM/OTROS	NING	NS/NC
BASE PONDERADA	1505	725	780	296	407	500	302	33	643	829	162	846	497	1260	245	276	79	308	702	140	131	448	550	365	10	216	529	84	533	142
	100,0	48,1	51,9	19,7	27,0	33,2	20,1	2,2	42,8	55,1	10,8	56,2	33,0	83,7	16,3	18,3	5,2	20,5	46,6	9,3	8,7	29,8	36,6	24,3	0,6	14,4	35,2	5,6	35,4	9,4
SI	27	11	16	5	7	9	7	8	18	1	1	20	6	27	1	8	3	2	14			3	4	20		13	8		5	1
	2%	2%	2%	2%	2%	2%	2%	25%	3%		1%	2%	1%	2%	0%	3%	4%	1%	2%			1%	1%	5%		6%	2%		1%	1%
NO	1461	706	754	291	394	485	291	24	611	826	161	812	487	1217	244	266	74	305	682	134	130	443	542	339	6	201	517	84	522	136
	97%	97%	97%	98%	97%	97%	96%	72%	95%	100%	99%	96%	98%	97%	100%	96%	94%	99%	97%	95%	99%	99%	99%	93%	64%	93%	98%	100%	98%	96%
NO CONTESTA	17	7	10		6	7	4	1	14	2		14	3	17		2	1	1	6	7	1	2	4	7	3	2	5		5	5
	1%	1%	1%		1%	1%	1%	3%	2%	0%		2%	1%	1%		1%	2%	0%	1%	5%	1%	1%	1%	2%	36%	1%	1%		1%	4%

I 1. ¿Tienen en su hogar servicio doméstico puertas afuera?

	SEXO		EDAD					NSE			LUGAR		ZONA		POSICION POLITICA					ESCOLARIDAD					TENDENCIA POLITICA					
	TOTAL	H	M	18-24	25-34	35-54	55 Y MAS	ALTO	MEDIO	BAJO	NOR	CEN	SUR	U	R	DER	CEN	IZQ	IND/NING	NS/NC	0-3	4-8	9-12	13 Y MAS	N/C	OPOS	CONC	COM/OTROS	NING	NS/NC
BASE PONDERADA	1505	725	780	296	407	500	302	33	643	829	162	846	497	1260	245	276	79	308	702	140	131	448	550	365	10	216	529	84	533	142
	100,0	48,1	51,9	19,7	27,0	33,2	20,1	2,2	42,8	55,1	10,8	56,2	33,0	83,7	16,3	18,3	5,2	20,5	46,6	9,3	8,7	29,8	36,6	24,3	0,6	14,4	35,2	5,6	35,4	9,4
SI	104	43	61	22	34	36	12	20	82	2	3	66	36	102	2	28	7	28	39	3		2	18	83		29	45	7	19	4
	7%	6%	8%	7%	8%	7%	4%	61%	13%	0%	2%	8%	7%	8%	1%	10%	8%	9%	6%	2%		1%	3%	23%		13%	9%	8%	4%	3%
NO	1384	674	710	274	367	457	285	12	547	825	159	767	458	1141	243	246	71	279	656	131	130	443	529	275	6	185	480	77	509	133
	92%	93%	91%	93%	90%	91%	95%	36%	85%	100%	98%	91%	92%	91%	99%	89%	90%	91%	94%	93%	99%	99%	96%	75%	64%	86%	91%	92%	95%	94%
NO CONTESTA	17	7	10		6	7	4	1	14	2		14	3	17		2	1	1	6	7	1	2	4	7	3	2	5		5	5
	1%	1%	1%		1%	1%	1%	3%	2%	0%		2%	1%	1%		1%	2%	0%	1%	5%	1%	1%	1%	2%	36%	1%	1%		1%	4%

Preg.I.- Tienen en su hogar mozo o chofer ?

	SEXO		EDAD				NSE			LUGAR			ZONA			POSICION POLITICA					ESCOLARIDAD					TENDENCIA POLITICA				
	TOTAL	H	M	18-24	25-34	35-54	55 Y MAS	ALTO	MEDIO	BAJO	NOR	CEN	SUR	U	R	DER	CEN	IZQ	IND/NING	NS/NC	0-3	4-8	9-12	13 Y MAS	N/C	OPOS	CONC	COM/OTROS	NING	NS/NC
BASE PONDERADA	1505	725	780	296	407	500	302	33	643	829	162	846	497	1260	245	276	79	308	702	140	131	448	550	365	10	216	529	84	533	142
	100,0	48,1	51,9	19,7	27,0	33,2	20,1	2,2	42,8	55,1	10,8	56,2	33,0	83,7	16,3	18,3	5,2	20,5	46,6	9,3	8,7	29,8	36,6	24,3	0,6	14,4	35,2	5,6	35,4	9,4
SI	10	4	7	4	1	5		3	6	1		8	2	10		4	2	1	3				2	9		6	3		1	1
	1%	1%	1%	1%	0%	1%		10%	1%	0%		1%	0%	1%		1%	2%	0%	0%				0%	2%		3%	1%		0%	1%
NO	1476	712	764	292	398	488	298	28	622	826	162	823	492	1232	245	270	76	306	692	132	130	444	545	350	6	209	520	84	527	136
	98%	98%	98%	99%	98%	98%	99%	87%	97%	100%	100%	97%	99%	98%	100%	98%	96%	99%	99%	94%	99%	99%	99%	96%	64%	96%	98%	100%	99%	96%
NO CONTESTA	18	9	10		7	7	4	1	16	2		15	3	18		2	1	1	6	8	1	4	4	7	3	2	6		5	5
	1%	1%	1%		2%	1%	1%	3%	2%	0%		2%	1%	1%		1%	2%	0%	1%	6%	1%	1%	1%	2%	36%	1%	1%		1%	4%

J. Excluyendo al servicio doméstico, ¿cuántas personas de las que viven permanentemente en este hogar trabajaron remuneradamente la semana pasada?

	SEXO			EDAD				NSE			LUGAR		ZONA		POSICION POLITICA					ESCOLARIDAD					TENDENCIA POLITICA					
	TOTAL	H	M	18-24	25-34	35-54	55 Y MAS	ALTO	MEDIO	BAJO	NOR	CEN	SUR	U	R	DER	CEN	IZQ	IND/NING	NS/NC	0-3	4-8	9-12	13 Y MAS	N/C	OPOS	CONC	COM/OTROS	NING	NS/NC
BASE PONDERADA	1505	725	780	296	407	500	302	33	643	829	162	846	497	1260	245	276	79	308	702	140	131	448	550	365	10	216	529	84	533	142
	100,0	48,1	51,9	19,7	27,0	33,2	20,1	2,2	42,8	55,1	10,8	56,2	33,0	83,7	16,3	18,3	5,2	20,5	46,6	9,3	8,7	29,8	36,6	24,3	0,6	14,4	35,2	5,6	35,4	9,4
0 PERSONAS	152	68	84	3	24	27	98		58	94	22	75	55	126	26	28	9	27	67	20	37	57	38	19		21	56	7	51	16
	10%	9%	11%	1%	6%	5%	32%		9%	11%	13%	9%	11%	10%	11%	10%	12%	9%	10%	14%	28%	13%	7%	5%		10%	11%	9%	10%	11%
1 PERSONA	697	327	370	120	202	266	110	17	265	415	92	362	243	559	138	121	39	136	323	78	62	224	263	142	5	86	240	36	257	77
	46%	45%	47%	40%	50%	53%	36%	51%	41%	50%	57%	43%	49%	44%	56%	44%	49%	44%	46%	56%	47%	50%	48%	39%	55%	40%	45%	43%	48%	54%
2 PERSONAS	455	217	238	106	132	153	64	12	220	224	33	267	155	387	69	87	20	103	222	24	25	119	168	142	1	75	168	22	159	31
	30%	30%	31%	36%	32%	31%	21%	35%	34%	27%	21%	32%	31%	31%	28%	31%	25%	33%	32%	17%	19%	27%	30%	39%	9%	35%	32%	27%	30%	22%
3 PERSONAS	125	67	58	45	23	38	19	1	67	57	10	93	23	119	6	26	8	29	56	7	2	34	50	39		24	42	12	39	9
	8%	9%	7%	15%	6%	8%	6%	2%	10%	7%	6%	11%	5%	9%	3%	10%	10%	9%	8%	5%	2%	8%	9%	11%		11%	8%	14%	7%	6%
4 PERSONAS	36	21	15	14	11	8	2	3	12	21	5	22	9	32	3	9	3	9	15	1	2	5	17	11		5	14	7	9	1
	2%	3%	2%	5%	3%	2%	1%	8%	2%	3%	3%	3%	2%	3%	1%	3%	3%	3%	2%	1%	2%	1%	3%	3%		2%	3%	8%	2%	1%
5 PERSONAS	17	12	5	4	9	2	2		6	11	1	9	7	15	2	3		3	5	6	2	5	5	6		1	7		5	3
	1%	2%	1%	1%	2%	0%	1%		1%	1%	1%	1%	1%	1%	1%	1%		1%	1%	4%	1%	1%	1%	2%		1%	1%		1%	2%
6 PERSONAS	5	4	1	4	1				4	1		4	1	5					5				3	3						5
	0%	1%	0%	1%	0%				1%	0%		0%	0%	0%					1%				1%	1%						1%
NO SABE	1	1			1					1			1	1				1				1					1			
	0%				0%					0%			0%	0%				0%				0%					0%			
NO CONTESTA	17	8	9		3	6	7	1	11	5		15	2	17		2	1	1	8	4	1	3	7	3	3	4	1		7	4
	1%	1%	1%		1%	1%	2%	3%	2%	1%		2%	0%	1%		1%	1%	0%	1%	3%	1%	1%	1%	1%	36%	2%	0%		1%	3%
N	1487	715	772	296	402	494	295	32	633	823	162	832	494	1242	245	274	78	306	693	136	130	444	544	362	6	212	527	84	526	138
Mean	1,51	1,58	1,44	1,92	1,58	1,47	1,06	1,66	1,59	1,43	1,30	1,60	1,42	1,55	1,30	1,54	1,44	####	1,52	1,31	1,05	1,37	1,58	1,74	1,14	1,58	1,50	1,70	1,49	1,35
Std Dev (n-1)	0,99	1,05	0,92	1,06	1,00	0,81	0,98	0,88	0,99	0,98	0,92	1,01	0,95	1,01	0,81	0,98	0,95	####	0,99	1,08	0,96	0,92	0,98	1,01	0,37	0,94	0,97	1,07	1,01	0,96

K. De los siguientes tramos de ingresos que se presentan en esta tarjeta, ¿podría Ud. indicarme en cuál de ellos se encuentra este hogar, considerando todos los ingresos por sueldos y salarios de todas las personas que trabajan remuneradamente, jubilaciones, pensiones, aportes de parientes o amigos, arriendos y otros?

	SEXO		EDAD					NSE			LUGAR			ZONA		POSICION POLITICA					ESCOLARIDAD					TENDENCIA POLITICA				
	TOTAL	H	M	18-24	25-34	35-54	55 Y MAS	ALTO	MEDIO	BAJO	NOR	CEN	SUR	U	R	DER	CEN	IZQ	IND/NING	NS/NC	0-3	4-8	9-12	13 Y MAS	N/C	OPOS	CONC	COM/OTROS	NING	NS/NC
BASE PONDERADA	1505	725	780	296	407	500	302	33	643	829	162	846	497	1260	245	276	79	308	702	140	131	448	550	365	10	216	529	84	533	142
	100,0	48,1	51,9	19,7	27,0	33,2	20,1	2,2	42,8	55,1	10,8	56,2	33,0	83,7	16,3	18,3	5,2	20,5	46,6	9,3	8,7	29,8	36,6	24,3	0,6	14,4	35,2	5,6	35,4	9,4
MENOS DE \$90.000	298	119	179	35	58	94	111		33	265	35	117	146	185	113	48	13	48	147	42	70	155	65	7	2	33	89	13	116	48
	20%	16%	23%	12%	14%	19%	37%		5%	32%	21%	14%	29%	15%	46%	17%	17%	16%	21%	30%	53%	35%	12%	2%	19%	15%	17%	15%	22%	33%
DE \$91.000 A \$120.000	249	118	131	52	65	89	43		42	207	29	118	102	179	70	46	13	53	110	27	33	101	99	16		32	94	11	91	21
	17%	16%	17%	17%	16%	18%	14%		6%	25%	18%	14%	21%	14%	29%	17%	17%	17%	16%	19%	25%	23%	18%	5%		15%	18%	13%	17%	15%
DE \$121.000 A \$150.000	135	71	64	28	36	48	24		40	95	12	68	55	113	22	28	8	25	58	17	8	58	58	11		14	49	11	49	12
	9%	10%	8%	9%	9%	10%	8%		6%	12%	7%	8%	11%	9%	9%	10%	10%	8%	8%	12%	6%	13%	11%	3%		6%	9%	13%	9%	9%
DE \$151.000 A \$180.000	91	50	41	22	26	28	16		32	60	6	56	30	85	6	15	4	23	45	5	6	21	42	22		5	44	6	33	3
	6%	7%	5%	7%	6%	6%	5%		5%	7%	4%	7%	6%	7%	3%	5%	5%	7%	6%	3%	5%	5%	8%	6%		2%	8%	7%	6%	2%
DE \$181.000 A \$210.000	79	37	41	22	21	27	9		44	35	3	59	16	70	9	15	3	19	30	12	2	21	36	19	1	11	28	3	24	11
	5%	5%	5%	7%	5%	5%	3%		7%	4%	2%	7%	3%	6%	3%	5%	4%	6%	4%	8%	1%	5%	6%	5%	7%	5%	5%	4%	5%	8%
DE \$211.000 A \$240.000	65	30	35	6	23	27	9		34	31	11	33	21	63	2	16	3	17	27	3	1	14	37	13		9	23	3	28	2
	4%	4%	5%	2%	6%	5%	3%		5%	4%	7%	4%	4%	5%	1%	6%	4%	6%	4%	2%	1%	3%	7%	3%		4%	4%	4%	5%	1%
DE \$241.000 A \$290.000	81	43	38	16	27	23	15		56	25	10	43	28	75	6	16	4	17	42	2	2	13	37	28		12	37	3	27	2
	5%	6%	5%	6%	7%	5%	5%		9%	3%	6%	5%	6%	6%	3%	6%	5%	6%	6%	1%	1%	3%	7%	8%		5%	7%	4%	5%	2%
DE \$291.000 A \$390.000	104	54	51	22	35	34	13	2	76	27	16	68	21	103	2	20	4	29	46	6	1	16	46	42		16	47	4	30	8
	7%	7%	6%	8%	8%	7%	4%	5%	12%	3%	10%	8%	4%	8%	1%	7%	5%	9%	6%	4%	1%	3%	8%	12%		7%	9%	5%	6%	6%
DE \$391.000 A \$600.000	115	63	52	28	30	44	13	3	97	15	14	70	30	113	1	24	5	28	53	4		8	37	69		24	38	10	36	6
	8%	9%	7%	9%	7%	9%	4%	8%	15%	2%	9%	8%	6%	9%	0%	9%	7%	9%	8%	3%		2%	7%	19%		11%	7%	11%	7%	4%
DE \$601.000 A \$1.000.000	51	31	20	9	18	21	4	1	47	4	6	35	10	51		10	4	13	22	2		1	8	43		14	22	6	8	1
	3%	4%	3%	3%	4%	4%	1%	3%	7%	0%	4%	4%	2%	4%		3%	5%	4%	3%	2%		0%	1%	12%		6%	4%	8%	1%	1%
DE \$1.000.001 A \$1.500.000	32	12	21	8	14	8	3	8	23	1	2	25	5	32		9	6	6	11				6	26		9	10	3	10	
	2%	2%	3%	3%	3%	2%	1%	24%	4%	0%	1%	3%	1%	3%		3%	8%	2%	2%				1%	7%		4%	2%	3%	2%	
DE \$1.500.001 A \$2.000.000	11	5	5	1	3	4	2	6	5			6	5	10	1	1	2	2	5				11			5	4		1	1
	1%	1%	1%	0%	1%	1%	1%	18%	1%			1%	1%	1%	0%	0%	3%	1%	1%				3%			2%	1%		0%	1%
DE \$2.000.001 A \$3.000.000	7	3	4	4		3		3	4			5	2	7		2			5	1		2	5			2	1	1	2	1
	0%	0%	1%	1%		1%		9%	1%			1%	0%	1%		1%			1%	1%		0%	1%			1%	0%	2%	0%	1%
MAS DE \$3.000.000	6	3	3	1	3	1		4	1			6		6		5	1						6			5	1			
	0%	0%	0%	0%	1%	0%		13%	0%			1%		0%		2%	1%						2%			2%	2%	0%		
NO SABE	75	23	52	28	18	11	18	3	37	35	5	61	9	67	8	12	6	17	36	4	4	16	41	13	1	11	24	6	27	6
	5%	3%	7%	9%	4%	2%	6%	8%	6%	4%	3%	7%	2%	5%	3%	4%	7%	6%	5%	3%	3%	4%	7%	3%	8%	5%	5%	8%	5%	4%
NO CONTESTA	106	62	44	15	30	37	24	4	73	29	12	77	18	102	5	11	3	11	66	16	5	24	37	34	6	16	17	3	51	20
	7%	9%	6%	5%	7%	7%	8%	13%	11%	3%	7%	9%	4%	8%	2%	4%	4%	3%	9%	11%	4%	5%	7%	9%	66%	7%	3%	3%	10%	14%

L. Nivel socioeconómico

	SEXO		EDAD				NSE			LUGAR			ZONA			POSICION POLITICA					ESCOLARIDAD					TENDENCIA POLITICA				
	TOTAL	H	M	18-24	25-34	35-54	55 Y MAS	ALTO	MEDIO	BAJO	NOR	CEN	SUR	U	R	DER	CEN	IZQ	IND/NING	NS/NC	0-3	4-8	9-12	13 Y MAS	N/C	OPOS	CONC	COM/OTROS	NING	NS/NC
BASE PONDERADA	1505	725	780	296	407	500	302	33	643	829	162	846	497	1260	245	276	79	308	702	140	131	448	550	365	10	216	529	84	533	142
	100,0	48,1	51,9	19,7	27,0	33,2	20,1	2,2	42,8	55,1	10,8	56,2	33,0	83,7	16,3	18,3	5,2	20,5	46,6	9,3	8,7	29,8	36,6	24,3	0,6	14,4	35,2	5,6	35,4	9,4
ABC1	33	9	24	8	12	8	5	33			1	24	8	32	1	12	2	3	14	2		1	4	28		14	7	1	9	2
	2%	1%	3%	3%	3%	2%	2%	100%			1%	3%	2%	3%	0%	4%	2%	1%	2%	1%		0%	1%	8%		6%	1%	1%	2%	1%
C2	120	59	61	14	41	39	26		120		13	75	31	119	1	27	14	20	50	9		2	23	94		36	46	7	22	9
	8%	8%	8%	5%	10%	8%	9%		19%		8%	9%	6%	9%	0%	10%	17%	6%	7%	6%		1%	4%	26%		17%	9%	8%	4%	6%
C3	524	249	275	107	128	192	96		524		53	326	145	488	36	91	27	114	258	35	18	101	219	181	5	75	184	31	189	44
	35%	34%	35%	36%	31%	38%	32%		81%		33%	38%	29%	39%	15%	33%	34%	37%	37%	25%	13%	22%	40%	50%	52%	35%	35%	37%	35%	31%
D	739	359	380	153	200	230	156			739	87	388	264	585	154	131	31	149	343	84	82	304	289	59	5	81	259	43	283	73
	49%	50%	49%	52%	49%	46%	52%			89%	54%	46%	53%	46%	63%	48%	40%	49%	49%	60%	63%	68%	53%	16%	48%	37%	49%	52%	53%	51%
E	89	49	41	14	26	31	19			89	7	33	49	36	53	14	5	22	37	11	31	41	15	3		11	33	2	30	14
	6%	7%	5%	5%	6%	6%	6%			11%	5%	4%	10%	3%	22%	5%	7%	7%	5%	8%	24%	9%	3%	1%		5%	6%	2%	6%	10%

M. Sexo

	SEXO		EDAD				NSE			LUGAR			ZONA			POSICION POLITICA					ESCOLARIDAD					TENDENCIA POLITICA				
	TOTAL	H	M	18-24	25-34	35-54	55 Y MAS	ALTO	MEDIO	BAJO	NOR	CEN	SUR	U	R	DER	CEN	IZQ	IND/NING	NS/NC	0-3	4-8	9-12	13 Y MAS	N/C	OPOS	CONC	COM/OTROS	NING	NS/NC
BASE PONDERADA	1505	725	780	296	407	500	302	33	643	829	162	846	497	1260	245	276	79	308	702	140	131	448	550	365	10	216	529	84	533	142
	100,0	48,1	51,9	19,7	27,0	33,2	20,1	2,2	42,8	55,1	10,8	56,2	33,0	83,7	16,3	18,3	5,2	20,5	46,6	9,3	8,7	29,8	36,6	24,3	0,6	14,4	35,2	5,6	35,4	9,4
HOMBRE	725	725		148	200	242	135	9	308	408	81	404	239	590	134	124	42	179	332	47	68	199	268	184	6	95	281	48	254	46
	48%	100%		50%	49%	48%	45%	28%	48%	49%	50%	48%	48%	47%	55%	45%	53%	58%	47%	34%	52%	44%	49%	50%	60%	44%	53%	57%	48%	33%
MUJER	780		780	148	207	258	167	24	336	421	81	442	258	670	111	152	37	129	370	93	63	249	283	181	4	121	248	36	279	96
	52%		100%	50%	51%	52%	55%	72%	52%	51%	50%	52%	52%	53%	45%	55%	47%	42%	53%	66%	48%	56%	51%	50%	40%	56%	47%	43%	52%	67%