

CENTRO DE ESTUDIOS PUBLICOS

MONSEÑOR SOTERO SANZ 175
TELEFONO : 2315324 - FAX : 2335253

SANTIAGO - CHILE

**ESTUDIO NACIONAL DE OPINION PUBLICA N° 9
TERCERA SERIE**

ABRIL - MAYO 1999

INCLUYE TEMAS ESPECIALES:

- **DETENCION DE AUGUSTO PINOCHET**
- **ELECCIONES 1999**

DOCUMENTO DE TRABAJO N° 295

JUNIO 1999

El Centro de Estudios Públicos, CEP, es una fundación de derecho privado, sin fines de lucro y de naturaleza académica, que se ocupa del cultivo, análisis y difusión de los valores, principios e instituciones que sirven de base a un orden social libre. La institución se propone cumplir funciones orientadoras de la opinión pública a partir de la adhesión a las libertades personales y públicas, al derecho de propiedad privada concebido como resguardo a esas mismas libertades y a la democracia como forma pacífica y estable de gobierno.

Director y representante legal: Arturo Fontaine Talavera

La *Serie Documentos de Trabajo* es editada por el Centro de Estudios Públicos (ISSN 716-1123). Cada artículo es de responsabilidad de sus autores y no refleja necesariamente la opinión de los editores. Toda colaboración, comentario y correspondencia debe dirigirse al Centro de Estudios Públicos, Monseñor Sótero Sanz 175, Santiago 9, Chile.

Diagramación: David Parra Arias

Impreso en los Talleres Gráficos del Centro de Estudios Públicos.

INDICE

Capítulo Uno	INTRODUCCION	5
	1. Presentación	7
	2. Consideraciones generales	7
	3. Metodología	8
	A. Introducción	8
	B. Diseño de la muestra	8
	C. Etapas de muestreo	9
	D. Reemplazos	11
	E. Resultados	13
	F. Conclusión	14
	4. Reemplazos en las diferentes etapas de muestreo	16
	A. Manzanas y entidades	16
	B. Viviendas	16
	C. Individuos	17
	5. Validación externa de la muestra	18
Capítulo Dos	CUESTIONARIO Y RESULTADOS AGREGADOS	23
Capítulo Tres	PRINCIPALES RESULTADOS EN GRAFICOS	59
Capítulo Cuatro	PRESENTACION DE CUADROS	??

Capítulo Uno

INTRODUCCION

1. Presentación

Con la publicación de esta investigación llegan a 37 los estudios de opinión pública que ha realizado el CEP desde diciembre de 1986.¹ Todos ellos se han concebido como un barómetro de la opinión pública nacional, principalmente en lo que se refiere al acontecer político y económico del país, a las principales preocupaciones de la población y a la evaluación que la población realiza de la labor del Gobierno y de los principales actores de la vida nacional.

El estudio que en este documento² se presenta (Nº 9 de la tercera serie) es de carácter nacional y su realización ha sido posible gracias a la colaboración de las siguientes instituciones:

ICCOM LTDA. que tuvo a su cargo la recolección de datos a través del trabajo en terreno.
STATCOM ESTADISTICOS CONSULTORES LTDA. realizó el procesamiento de la información.

El diseño muestral fue elaborado por RESEARCH/STRATEGY/MANAGEMENT INC., Washington, U.S.A. y ha sido chequeado y avalado por ZUMA (Zentrum für Umfragen, Methoden und Analysen), Mannheim, Alemania, institución con la cual actualmente el CEP se encuentra trabajando.

Al igual que en oportunidades previas, junto con las preguntas de opinión pública general, se incluyó una sección especial sobre un tema de relevancia nacional. En esta ocasión se incluyeron preguntas sobre la detención de Augusto Pinochet en Inglaterra y sobre las elecciones presidenciales que se realizarán en diciembre de este año.

El trabajo en terreno y recolección de información se desarrolló entre los días 21 de abril y el 7 de mayo de 1999 entrevistándose a 1.505 personas. El universo de estudio se definió como la población mayor de 18 años (urbana y rural) a lo largo de todo el país, excluyendo Isla de Pascua (población objetivo). Por tanto, la cobertura de la muestra es del 100% de la población objetivo.

2. Consideraciones generales

Esta encuesta nacional de opinión pública representa un estudio académico y objetivo de las actitudes y predisposiciones políticas, económicas y sociales de todos los habitantes del país, en las fechas señaladas.

A través de este tipo de estudios se desea conocer las preocupaciones, preferencias y necesidades de la población con la finalidad de proporcionar a los principales actores del país información precisa y confiable, necesaria para una correcta toma de decisiones en los diferentes ámbitos del quehacer nacional. De esta forma, la encuesta de opinión pública sirve de puente, de vehículo de comunicación entre la población chilena y quienes se interesan en comprenderla, contribuyendo con ello al fortalecimiento de la democracia.

¹ Un listado de la totalidad de estudios de opinión pública realizados por el Centro de Estudios Públicos se encuentra en la contratapa de este documento.

² La elaboración de este documento estuvo a cargo de Carla Lehmann.

En este estudio se han utilizado los procedimientos más rigurosos en la recolección y análisis de la información que se presenta. Los resultados que se exponen reflejan el estado de la opinión pública dentro de límites estadísticos establecidos, durante un momento determinado del tiempo. En este sentido, la encuesta no constituye una predicción de opiniones futuras.

3. Metodología³

A. Introducción

El principio metodológico que guió este estudio es que la investigación eficaz y precisa debe basarse en una muestra verdaderamente representativa del universo de interés. Para el CEP, este universo lo constituyen los chilenos de 18 años y más. En este estudio se escogió una muestra probabilística por conglomerados en múltiples etapas que incluyó 1.505 personas. El número de entrevistas personales concluidas y utilizables correspondió a 1.505, realizadas a lo largo de todo el país entre los días 21 de abril y 7 de mayo de 1999.

El margen de error para muestras de este tamaño y diseño (probabilidad aleatoria por conglomerados) es de $\pm 3,0$ puntos porcentuales con un nivel de confianza de un 95%. Lo anterior significa que en 95 de cada 100 muestras de este tipo, considerando un nivel de respuesta de 50% (varianza máxima) para una determinada pregunta, el valor poblacional se encuentra en el intervalo $\pm 3,0$ puntos porcentuales del valor muestral. Para un mismo tamaño muestral, a medida que el nivel de respuesta se aleja del 50%, el margen de error disminuye. Por otro lado, para un mismo nivel de respuesta, al disminuir el tamaño muestral el margen de error aumenta.

B. Diseño de la muestra

En este estudio la muestra fue diseñada en diversas etapas, de modo que existiera una probabilidad calculable de que todos los adultos a lo largo del país fueran incluidos. Para determinar cuál era la distribución de la población, de 18 años y más a través de las regiones, se consultó *el Libro de Resultados del Censo de Población y Vivienda* del año 1992. Esto permitió establecer, en primer lugar, la estratificación regional, y, en segundo lugar, la estratificación según zona, urbana y rural. En el Cuadro N° 1 se presenta la distribución por región de esta población.

³ Elaborada por Ronald Hinckley, Doctor en Ciencia Política de la Universidad de Southern California. Profesor universitario. Socio de la consultora Research, Strategy and Management Inc., empresa especializada en la realización, interpretación y aplicación de estudios de opinión pública. Ex Director de la Oficina de Investigación de la Agencia de Información de Estados Unidos, USIA, (1990-1993). Desde ese cargo, inició las encuestas de opinión en Europa del Este, la ex Unión Soviética, el Medio Oriente y Turquía, además de supervisar las que se efectúan regularmente en América Latina, Asia y Europa Occidental. Entre sus publicaciones, se encuentran el libro *People, Polls, and Policymakers: American Public Opinion and National Security* (Lexington Books, 1992), y numerosos artículos en *Foreign Affairs*, *Public Opinion Quarterly*, *The Washington Quarterly* y revistas especializadas.

CUADRO Nº 1 PROPORCIÓN REGIONAL DE LA POBLACIÓN
(EN PORCENTAJES)

Región	Población de 15 años y más*
De Tarapacá	2,6
De Antofagasta	3,0
De Atacama	1,7
De Coquimbo	3,7
De Valparaíso	10,5
Del Libertador Bdo. O'Higgins	5,2
Del Maule	6,1
Del Bío Bío	12,7
De la Araucanía	5,7
De Los Lagos	7,0
Aisén del Gral. Carlos Ibáñez	0,6
De Magallanes y Antártida Chilena	1,1
Metropolitana de Santiago	40,1

* Población estimada al 30 de junio de 1998, Instituto Nacional de Estadísticas.

Nota: Se considera la población que en 1995 tenía 15 años o más ya que dicho grupo en 1998 tiene 18 años o más.

C. Etapas de muestreo

Primera etapa

En la primera etapa del proceso de muestreo se fijó en 5 el número de entrevistas por conglomerado, entendido éste como una manzana o entidad poblada (con 3 viviendas o más). Este número (5 entrevistas por conglomerado) fue escogido porque, desde un punto de vista logístico, aumenta al máximo la eficiencia en función del costo del entrevistador dentro de un conglomerado específico, al tiempo que reduce al mínimo la presencia incómoda del entrevistador en el vecindario, la cual podría afectar la integridad de los datos de la encuesta. Al aplicarse 5 entrevistas por conglomerado al número total de entrevistas deseadas en la muestra (1.505) se obtienen 301 unidades de muestreo primarias (UMP) para ser identificadas en la primera etapa de selección de la muestra.

Las UMP fueron distribuidas proporcionalmente en todas las regiones del país sobre la base de la contribución de la región a la población (tanto urbana como rural), tal como se describe en el Cuadro Nº 2.

CUADRO Nº 2 NÚMERO DE CONGLOMERADOS POR REGIÓN

Región	Número de Conglomerados		Total
	Urbano	Rural	
De Tarapacá	7	1	8
De Antofagasta	9	0	9
De Atacama	4	1	5
De Coquimbo	8	3	11
De Valparaíso	29	3	32
Del Libertador Bdo. O'Higgins	11	5	16
Del Maule	11	7	18
Del Bío-Bío	30	8	38
De la Araucanía	11	6	17
De Los Lagos	13	8	21
Aisén del Gral. Carlos Ibáñez	1	1	2
De Magallanes y Antártida Chilena	3	0	3
Metropolitana de Santiago	117	4	121
Total	254	47	301

Utilizando la mejor información digital disponible, es decir, los datos del pre-censo del año 1991⁴ se elaboró un listado acumulativo de población por provincias, comunas, distrito, zona y manzana en el caso urbano, y de provincias, comunas, distrito, localidad y entidad en el rural (ordenado geográficamente).

Tanto en el caso urbano como rural, se estableció un intervalo fijo para cada región al dividir la población total de la región por el número de UMP asignadas a la misma. Dentro de cada una de ellas se siguió un proceso de selección puramente aleatoria de modo que existiera una probabilidad calculable de que cada individuo (representado por una estadística de población) fuera escogido como punto de referencia para una UMP.⁵ Los resultados de este proceso de selección están presentados en el Anexo, en el cual se identifican el número y el tipo (urbana/ rural) de UMP o conglomerado por región, provincia y comuna para este estudio.

Lo anterior se realizó mediante un proceso computarizado, aleatorio y proporcional a la población para seleccionar las manzanas en las zonas urbanas y las entidades en el caso rural. Se construyó un programa computacional para seleccionar las 254 manzanas urbanas y las 47 entidades rurales para la muestra. Todas las manzanas y entidades fueron identificadas por un número y localizadas en un mapa censal.

La ventaja de este proceso fue no sólo la distribución de las UMP a lo largo del país sino además la inclusión natural de las zonas rurales dentro del marco de la muestra. De acuerdo con el censo de 1992, uno de cada seis chilenos reside en lo que se describe como entidades rurales.⁶ Este marco y método muestral naturalmente incluyeron un diseño en el que se considera que uno de cada seis encuestados habita en zonas rurales.

⁴ La mejor información digital disponible contiene los datos poblacionales y no la de los mayores de 18 años; sin embargo, el análisis de los datos reveló que la distribución de la población por regiones no sufre mayores variaciones al utilizar los datos de población total.

⁵ Para este ejercicio se usó la información de población total, por sexo e índice de masculinidad, según división político-administrativa y área urbana-rural de "Resultados Generales: Censo de Población y Vivienda, Chile 1992", INE.

⁶ "Asentamiento humano concentrado o disperso con 1.000 o menos habitantes, o entre 1.001 y 2.000 habitantes donde menos del 50% de la población económicamente activa se dedica a actividades secundarias, terciarias o a ambas".

Segunda etapa

La segunda etapa del proceso de muestreo fue la selección de grupos familiares (viviendas) al interior de las UMP. Se proporcionaron a los encuestadores pautas para la selección de las viviendas en las manzanas y entidades seleccionadas, de modo que se pudieran escoger al azar las viviendas por seleccionar en cada conglomerado. Después de empadronar cada manzana y entidad seleccionada, se siguió un procedimiento de trayecto aleatorio o muestreo sistemático⁷ en que cada enésima vivienda fue incluida en la muestra hasta que se identificaba un total de 5 familias (Unidades de Muestreo Secundarias).

Tercera etapa

La tercera etapa consistió en elegir en cada vivienda seleccionada a una persona para ser encuestada. Los encuestadores recibieron instrucciones de aplicar un proceso de selección aleatoria (Tabla de números aleatorios) para identificar a la persona que sería entrevistada.

D. Reemplazos

En la segunda y tercera etapas de muestreo el entrevistador debe realizar un mínimo de tres visitas en tres días diferentes para tratar de conseguir la vivienda original o la persona original a ser entrevistada. En esas visitas, el entrevistador debe dejar en la vivienda (o al sujeto seleccionado según sea el caso) una carta firmada por el Director del CEP en la cual se explica la naturaleza del CEP y los objetivos del estudio que se está realizando.

Si, a pesar de los esfuerzos realizados por el entrevistador, la vivienda o el sujeto original finalmente no se logran, éstos son reemplazados. A continuación se describen las normas de reemplazo:

a) Manzanas o entidades

El reemplazo de una manzana o entidad se realiza en las oficinas centrales bajo las siguientes circunstancias:

- a) Sitio eriazo
- b) Area de muy difícil acceso
- c) Area verde, parques o estadios
- d) Sólo hay locales comerciales (ej.: Mercado)
- e) Recintos de las FF.AA.

⁷ Se dividía el total de viviendas empadronadas por 5 (número de encuestas por conglomerado), esto generaba un largo de intervalo de tal forma que si era $43/5=8$, partiendo del punto preasignado aleatoriamente como la primera vivienda, se iba a la número 9, luego a la 17 y así sucesivamente hasta completar las cinco entrevistas.

En estos casos, la manzana o entidad se reemplaza en forma aleatoria: se busca, dentro de la misma zona o localidad, la manzana/entidad cuyo número de identificación sea el anterior a la manzana/entidad original y esa se utiliza para el reemplazo. Si esta no sirve se toma aquella manzana/entidad que tiene el número de identificación siguiente al de la manzana original.

b) Viviendas

Las razones por las cuales se reemplaza una vivienda (previa consulta a la oficina central) son las siguientes:

- a) Hubo rechazo absoluto a recibir al encuestador a pesar de haber recibido la carta explicativa del Director del CEP.
- b) No se logró contactar a ninguna persona, luego de tres intentos, en, a lo menos, tres días diferentes.
- c) El hogar está deshabitado.
- d) Se impide el acceso (condominios o edificios con guardias de seguridad).
- e) Otros casos especiales (extranjeros con los cuales no es posible comunicarse, etc..)

Cada vivienda no lograda es aleatoriamente reemplazada por otra de la misma manzana/entidad. Se crea un nuevo intervalo igual a $(k-1)$, en que k es igual al intervalo de selección original y, partiendo de la última vivienda original seleccionada, se suma el intervalo $(k-1)$ y se escoge la primera vivienda de reemplazo y así sucesivamente.

El tratamiento en terreno para las viviendas reemplazadas, en cuanto a número de visitas, es similar al de las viviendas originales.

c) Individuos

Los individuos son reemplazados en los siguientes casos:

- a) Cuando la persona seleccionada rechaza contestar el cuestionario, a pesar de haber recibido la carta explicativa del Director del CEP.
- b) Cuando el sujeto seleccionado no fue ubicable luego de tres intentos en tres días diferentes o cuando el sujeto seleccionado no se encuentra en la ciudad y su regreso es en una fecha posterior a lo previsto.
- c) Cuando el sujeto accedió a contestar pero fuera del plazo determinado de estadía en el área.
- d) Cuando el sujeto seleccionado está psicológicamente enfermo o tiene impedimentos físicos graves, lo que le imposibilita para contestar la entrevista (dementes, sordomudos, etc.).
- e) El sujeto es apto física y psicológicamente, pero se encuentra enfermo, en cama y no quiere o no está en condiciones de contestar la encuesta.
- f) El sujeto es extranjero con menos de 5 años en el país.
- g) Cuando el sujeto no termina la entrevista que se le estaba aplicando.

Otros casos específicos

En estos casos, el reemplazo del sujeto se realiza en otra vivienda, bajo las mismas normas de reemplazo de una vivienda.

E. Resultados

Al igual que en la encuesta anterior, los resultados de este proceso de muestreo son satisfactorios. Este fenómeno aparece ilustrado en el Cuadro N° 3.

CUADRO N° 3 VALIDACIÓN DE LA MUESTRA
(EN PORCENTAJE)

Característica Demográfica	Valor censal	Valor muestral
Región		
I	2,6	2,7
II	3,0	3,0
III	1,7	1,7
IV	3,7	3,7
V	10,5	10,6
VI	5,2	5,3
VII	6,1	6,0
VIII	12,7	12,6
IX	5,7	5,6
X	7,0	7,0
XI	0,6	0,7
XII	1,1	1,0
XIII	40,1	40,2
Urbanidad		
Urbano	84,5	84,4
Rural	15,5	15,6
Sexo		
Masculino	48,8	45,6
Femenino	51,2	54,4
Edad		
18 - 24	17,5	15,7
25 - 34	24,9	20,4
35 - 44	21,8	22,6
45 - 54	15,1	14,2
55 y más	20,7	27,1
Estado civil		
Casado (a)	58,5	54,5
Soltero (a)	24,9	25,8
Conviviente	6,2	4,7
Separado/anulado (a)	4,3	6,0
Viudo (a)	6,0	8,5
No contesta		0,5

Nota 1 : Los valores censales de Urbanidad, Sexo y Edad están calculados sobre la población total estimada.

Nota 2 : Los valores censales de Estado Civil están calculados sobre la población informada por Censo de 1992.

Nota 3 : En el caso de Estado Civil se consideró la población de 20 años y más.

Las dificultades prácticas en la realización de encuestas pueden introducir un elemento de error en los resultados, fuera del error de muestreo. En el Cuadro N° 3 la comparación de la información censal con aquella de la muestra sugiere algunas áreas en que esto pudo haber ocurrido. Por ejemplo, los adultos jóvenes (25-34 años), los hombres y los casados aparecen levemente subrepresentados. Los más viejos (55 años y más) y las mujeres aparecen levemente sobrerrepresentadas. Para determinar la naturaleza exacta de este fenómeno los datos fueron analizados por diversos factores: edad, sexo y urbanidad.

Se logró determinar que estas tres variables (edad, sexo y urbanidad) tenían una aparente relación con estos errores. Los siguientes subgrupos se encontraban subrepresentados en la muestra: los hombres urbanos de 18 a 34 años y mujeres rurales de 45 a 54 años.

Las mujeres y hombres urbanos de 55 años y más y los hombres rurales de 35 a 54 años estaban sobrerrepresentados. Para corregir esta tendencia se aplicó computacionalmente una ponderación sobre la base de la edad, el sexo y la urbanidad de cada persona para así garantizar una representación exacta de los adultos de toda la nación en estos tres parámetros.

En el Cuadro N° 4 se demuestra que el proceso de ponderación corrige los valores muestrales para lograr una representación adecuada.

F. Conclusión

Sobre la base de la metodología muestral empleada y de la validación de la muestra mediante comparaciones con parámetros estadísticos conocidos del censo, podemos concluir que este estudio representa con exactitud las actitudes y opiniones de adultos chilenos respecto de las preguntas de la encuesta dentro del margen de error estipulado ($\pm 3,0\%$).

CUADRO Nº 4 COMPARACIÓN ENTRE DATOS PONDERADOS Y NO PONDERADOS
(EN PORCENTAJE)

Característica Demográfica	Resultados no ponderados	Resultados ponderados
Edad		
18 - 24	15,7	17,5
25 - 34	20,4	24,9
35 - 44	22,6	21,8
45 - 54	14,2	15,1
55 y más	27,1	20,7
Sexo		
Masculino	45,6	48,8
Femenino	54,4	51,2
Nivel socioeconómico		
ABC1	2,6	2,7
C2	6,8	6,9
C3	34,4	34,8
D	48,0	47,8
E	8,2	7,8
Urbanidad/sexo		
Hombre urbano	37,1	40,7
Hombre rural	8,5	8,0
Mujer urbana	47,3	44,5
Mujer rural	7,1	6,7
Educación		
0 - 3 años	10,8	9,2
4 - 7 años	20,7	18,9
8 años	11,2	10,9
9 - 11 años	13,4	13,9
12 años	20,7	21,9
13 - 17 años	19,7	21,5
18 años	3,1	3,2
No contesta	0,5	0,5
Promedio años de escolaridad	9,6	9,9
Estado civil		
Casado (a)	54,5	53,8
Soltero (a)	25,8	28,4
Conviviente	4,7	4,9
Separado/anulado (a)	6,0	5,5
Viudo (a)	8,5	6,8
No contesta	0,5	0,5

4. Reemplazos en las diferentes etapas de muestreo

A. Manzanas y entidades

En esta oportunidad se reemplazaron 10 manzanas o entidades originales, por las siguientes razones: en el caso de las 5 manzanas reemplazadas, una era un sitio eriazo, otra era un sector erradicado, otra un recinto deportivo, la cuarta un recinto militar y la última un sector comercial. En el caso de las entidades, las 5 fueron reemplazadas porque tenían 2 hogares o menos.

Este nivel de reemplazo equivale a un 3,3% del total de manzanas y entidades muestreadas.

B. Viviendas

Las viviendas no logradas se explican por rechazo absoluto a recibir al encuestador, por la no presencia de moradores en la vivienda luego de haberse realizado un mínimo de tres visitas en tres días diferentes (no sale nadie), casa vacía y otras razones.

CUADRO N° 5 REEMPLAZOS DE VIVIENDAS (RAZONES) (EN PORCENTAJE)

Rechazo	2,45
No sale nadie	0,59
Casa vacía	0,86
Otras razones	0,13
TOTAL	4,03

Las entrevistas realizadas en viviendas reemplazadas⁸ corresponden a un 4,0 % del total de la muestra, con la distribución geográfica que se observa en el Cuadro N° 6. El cuadro también incluye una comparación con los reemplazos de viviendas de mediciones anteriores.

CUADRO N° 6 REEMPLAZOS DE VIVIENDAS POR ÁREA GEOGRÁFICA

	TOTAL	AGRUPACION GEOGRÁFICA					METROP. R. M.
		NORTE 1 a 4	COSTA 5	CEN. 6 y 7	CEN.-SUR 8	OCTAVA 9 a 12	
Reemplazo de viviendas							
Medición Abr.-may. 1999							
Frecuencia	61	1	1	4	4	1	50
%	4%	1%	1%	2%	2%	1%	8%
Medición Junio 98							
Frecuencia	76	12	1	-	-	2	61
%	5%	7%	1%	-	-	1%	10%
Medición dic. 97-ene. 98							
Frecuencia	74	2	8	1	1	2	60
%	5%	1%	5%	1%	1%	1%	10%
Medición jun.-jul. 1997							
Frecuencia	47	0	2	2	3	0	40
%	3%	0%	1%	1%	2%	0%	7%

⁸ La vivienda no lograda fue reemplazada aleatoriamente por la vivienda siguiente después de la última en el intervalo. El intervalo para los reemplazos se definió como k-1, siendo k el intervalo de selección original.

C. Individuos

En este caso los reemplazos corresponden a personas que se negaron a responder el cuestionario (rechazo), a personas no ubicables luego de un mínimo de tres intentos en tres días diferentes (no ubicable), a personas que se encontraban fuera de la ciudad por un tiempo superior al del trabajo en terreno (no ubicable), a personas enfermas (persona enferma) o con impedimentos físicos o psicológicos graves que les imposibilitó para contestar la encuesta (enfermo mental) y a otras razones.

Las entrevistas realizadas a individuos reemplazados⁹ corresponden a un 4,8% del total de la muestra, esto es, la mayoría fue contactada y entrevistada con éxito. Las razones de estos reemplazos se describen en el Cuadro N° 7.

CUADRO N° 7 REEMPLAZOS DE INDIVIDUOS (RAZONES)
(EN PORCENTAJE)

Rechazo	2,32
No ubicable	0,79
Enfermo mental	0,33
Edad avanzada/Enfermo	0,46
Otras razones	0,86
TOTAL	4,76

El siguiente cuadro resume la distribución geográfica de los reemplazos de individuos y una comparación con los resultados obtenidos en mediciones anteriores.

CUADRO N° 8 REEMPLAZOS DE SUJETOS POR ÁREA GEOGRÁFICA

	AGRUPACIÓN GEOGRÁFICA						
	TOTAL	NORTE 1 a 4	COSTA 5	CEN.-SUR 6 y 7	OCTAVA 8	EXT. SUR 9 a 12	METROP. R. M.
Reemplazo de sujetos							
Medición Abr.-may. 1999							
Frecuencia	72	6	5	2	8	-	51
%	5%	4%	3%	1%	4%	-	8%
Medición Junio 98							
Frecuencia	65	2	2	1	4	7	49
%	4%	1%	1%	1%	2%	3%	8%
Medición dic. 97-ene. 98							
Frecuencia	83	7	4	2	8	1	61
%	6%	4%	3%	1%	4%	-	10%
Medición jun.-jul. 1997							
Frecuencia	68	1	6	2	5	2	52
%	5%	1%	4%	1%	3%	1%	9%

⁹ Para realizar el reemplazo de individuos se procedió reemplazando la vivienda bajo las mismas normas anteriormente explicadas.

5. Validación externa de la muestra

Los resultados de esta encuesta representaron, con más o menos tres puntos porcentuales, las actitudes de los chilenos hacia el país y la economía, sus problemas y, en forma importante, sus preocupaciones y expectativas.

Como una forma de realizar una validación externa de la precisión de esta muestra se ha querido comparar la estadística de inscripciones electorales poblacionales vigentes con aquella que arroja la muestra (Sección datos del entrevistado, pregunta 5).

CUADRO N° 9 INSCRIPCIONES ELECTORALES SEGÚN GRUPOS ETARIOS
(EN PORCENTAJE)

Edad	Muestra ¹	Población ²
18-24	6,0	5,5
25-34	25,3	25,5
35-54	43,5	43,5
55 y más	25,2	25,5

¹ Fuente: Encuesta CEP, abril - mayo 1999: inscripciones por grupos etarios.

² Fuente: Servicio Electoral, Inscripciones vigentes al 31 de diciembre de 1998.

Las cifras de la primera columna del Cuadro N° 9 relacionan el número total de inscritos de la muestra por grupo etario con el número total de inscritos de la muestra. Así, se observa que, del total de inscritos de la muestra, un 6,0% tiene entre 18 y 24 años, un 25,3% tiene entre 25 y 34 años, un 43,5% tiene entre 35 y 54 años y un 25,2% tiene 55 años o más. La segunda columna del Cuadro N° 9 expresa las mismas relaciones pero a nivel poblacional. De esta forma se obtiene que del total poblacional de inscritos en los registros electorales un 5,5% tiene entre 18 y 24 años, un 25,5% tiene entre 25 y 34 años, un 43,5% tiene entre 35 y 54 y un 25,5% tiene 55 años o más.

Al comparar ambas columnas se observa que el resultado de la encuesta es muy similar a la información del Registro Electoral. Esto quiere decir que, dado el margen de error de tres puntos porcentuales contemplado en esta investigación, las cifras de inscripciones electorales de la población caen dentro de ese margen para todos los grupos etario. El Gráfico N° 1 aclara esta afirmación.

GRAFICO N° 1 INSCRIPCIONES ELECTORALES SEGÚN GRUPOS ETARIOS
(EN PORCENTAJE)

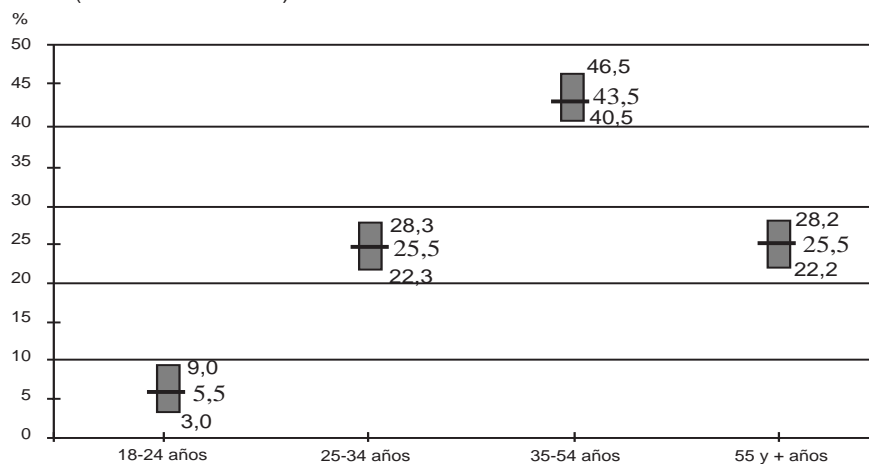

Las líneas horizontales indican los porcentajes poblacionales para cada grupo etario, mientras que los rectángulos muestran las fluctuaciones que el margen de error de la encuesta permite para cada grupo etario. Se aprecia claramente que para cada grupo etario los porcentajes de inscripciones electorales poblacionales (a base de información del Registro Electoral) caen dentro de ese margen.

ANEXO DISEÑO DE LA MUESTRA PARA CHILE
(REGIÓN, PROVINCIA, COMUNA Y TIPO/NÚM. CONGLOMERADO)

Región	Provincia	Comuna	Número / Tipo de conglomerado			
Tarapacá	Arica	Arica	4	Urbana	1 Rural	
	Iquique	Iquique	3	Urbana		
Antofagasta	Antofagasta	Antofagasta	5	Urbana		
		Taltal	1	Urbana		
	El Loa	Calama	3	Urbana		
Atacama	Huasco	Huasco	1	Urbana	1 Rural	
	Copiapó	Copiapó	2	Urbana		
		Tierra Amarilla	1	Urbana		
Coquimbo	Coquimbo	La Serena	3	Urbana	1 Rural	
		Coquimbo	2	Urbana		
		Andacollo	1	Urbana		
	Choapa	Illapel	1	Urbana		
		Salamanca	1	Rural		
	Limarí	Ovalle	1	Urbana		
		Monte Patria	1	Rural		
Valparaíso	Petorca	La Ligua	1	Urbana	1 Rural	
		San Felipe	1	Urbana		
		Putendo	1	Rural		
		Llaylay	1	Urbana		
	Los Andes	Los Andes	1	Urbana		
		San Esteban	1	Urbana		
		Quillota	1	Urbana		
	Quillota	Calera	1	Urbana		
		Nogales	1	Urbana		
		Hijuelas	1	Rural		
		Limache	1	Urbana		
		Valparaíso	Valparaíso	6		Urbana
			Viña del Mar	7		Urbana
			Quintero	1		Urbana
			Quilpué	2		Urbana
	San Antonio	Villa Alemana	2	Urbana		
		San Antonio	2	Urbana		
	Del Lib. Gral. Bernardo O'Higgins	Cachapoal	Rancagua	4		Urbana
Graneros			1	Urbana		
Machalí			1	Urbana		
Rengo			1	Urbana		
Malloa			1	Rural		
Peumo			1	Urbana		
Colchagua		San Fernando	1	Urbana		
		Chimbarongo	1	Urbana		
		Lolol	1	Rural		
		Peralillo	1	Urbana		
Del Maule	Curicó	Curicó	2	Urbana		
		Romeral	1	Rural		

Región	Provincia	Comuna	Número/ tipo de conglomerado		
		Molina	1	Urbana	
		Rauco	1	Rural	
	Linares	Linares	1	Urbana	
		Colbún	1	Rural	
		Parral	1	Urbana	
		Retiro	1	Rural	
	Talca	Talca	3	Urbana	
		San Clemente	1	Urbana	1 Rural
		Constitución	1	Urbana	
		Curepto	1	Rural	
	Cauquenes	Cauquenes	1	Urbana	
		Chanco	1	Rural	
Del Bío-Bío	Ñuble	Chillán	3	Urbana	1 Rural
		San Carlos	1	Urbana	
		Coihueco	1	Rural	
		Yungay	1	Urbana	1 Rural
		Cobquecura	1	Rural	
		San Nicolás	1	Urbana	
	Concepción	Concepción	7	Urbana	
		Talcahuano	6	Urbana	
		Tomé	1	Urbana	
		Hualqui	1	Urbana	
		Lota	1	Urbana	
		Coronel	2	Urbana	
	Bío-Bío	Los Angeles	2	Urbana	1 Rural
		Santa Bárbara	1	Rural	
		Mulchén	1	Urbana	
		Laja	1	Urbana	
		Yumbel	1	Rural	
	Arauco	Arauco	1	Urbana	1 Rural
		Curanilahue	1	Urbana	
De la Araucanía	Malleco	Angol	1	Urbana	1 Rural
		Curacautín	1	Urbana	
		Traiguén	1	Urbana	
		Lumaco	1	Rural	
	Cautín	Temuco	5	Urbana	1 Rural
		Curarrehue	1	Rural	
		Pucón	1	Urbana	
		Gorbea	1	Urbana	1 Rural
		Carahue	1	Rural	
		Nueva Imperial	1	Urbana	
De Los Lagos	Valdivia	Valdivia	2	Urbana	
		Lanco	1	Urbana	
		Los Lagos	1	Rural	
		La Unión	1	Urbana	1 Rural
		Lago Ranco	1	Rural	
	Llanquihue	Puerto Montt	2	Urbana	
		Puerto Varas	1	Rural	
		Calbuco	1	Urbana	
		Los Muermos	1	Rural	
	Osorno	Osorno	3	Urbana	
		Purranque	1	Rural	
		Río Negro	1	Urbana	
	Chiloé	Castro	1	Urbana	
		Quemchi	1	Rural	
		Chonchi	1	Urbana	
		Quellón	1	Rural	
Aisén del Gral. Carlos Ibáñez del Campo	Aisén	Aisén	1	Urbana	1 Rural

Región	Provincia	Comuna	Número/ tipo de conglomerado			
De Magallanes	Magallanes	Punta Arenas	3	Urbana		
Metropolitana	Santiago	Santiago	4	Urbana		
		Independencia	2	Urbana		
		Conchalí	4	Urbana		
		Huechuraba	1	Urbana		
		Recoleta	4	Urbana		
		Providencia	3	Urbana		
		Vitacura	2	Urbana		
		Las Condes	5	Urbana		
		Nuñoa	4	Urbana		
		La Reina	2	Urbana		
		Macul	3	Urbana		
		Peñalolén	4	Urbana		
		La Florida	8	Urbana		
		San Joaquín	2	Urbana		
		La Granja	4	Urbana		
		La Pintana	3	Urbana		
		San Ramón	3	Urbana		
		San Miguel	2	Urbana		
		La Cisterna	2	Urbana		
		El Bosque	4	Urbana		
		Pedro Aguirre Cerda	3	Urbana		
		Lo Espejo	3	Urbana		
		Estación Central	3	Urbana		
		Cerrillos	2	Urbana		
		Maipú	6	Urbana		
		Quinta Normal	3	Urbana		
		Lo Prado	2	Urbana		
		Pudahuel	3	Urbana		
		Cerro Navia	4	Urbana		
		Renca	3	Urbana		
		Quilicura	1	Urbana		
		Cordillera		Puente Alto	6	Urbana
		Chacabuco		Colina	1	Urbana
		Tiltil	1	Rural		
	Maipo	San Bernardo	5	Urbana		
		Buín	1	Urbana		
		Paine	1	Rural		
	Melipilla	Melipilla	1	Urbana		
		Curacaví	1	Urbana		
	Talagante	Peñaflor	2	Urbana		
		Isla de Maipo	1	Rural		
		El Monte	1	Urbana		
				1 Rural		

Capítulo Dos

CUESTIONARIO Y RESULTADOS AGREGADOS

CUESTIONARIO

1. ¿Cuáles son los tres problemas a los que debería dedicar el mayor esfuerzo en solucionar el Gobierno? (Total menciones)

(7%)	1	ALZAS DE PRECIOS O INFLACION
(8%)	2	CORRUPCION
(35%)	3	DELINCUENCIA, ASALTOS, ROBOS
(7%)	4	DERECHOS HUMANOS
(24%)	5	EDUCACION
(50%)	6	EMPLEO
(47%)	7	POBREZA
(7%)	8	MEDIO AMBIENTE
(25%)	9	DROGAS
(36%)	10	SALUD
(26%)	11	SUELDOS
(3%)	12	INFRAESTRUCTURA (como por ejemplo, transporte, movilización, caminos, puentes, etc.)
(9%)	13	VIVIENDA
(10%)	14	SISTEMA JUDICIAL
(4%)	15	REFORMAS CONSTITUCIONALES
(1%)	16	No sabe
(1%)	17	No contesta

2. De acuerdo a esta escala, ¿cómo calificaría Ud. la actual situación económica del país?

(20%)	1	MUY MALA
(43%)	2	MALA
(32%)	3	NI BUENA NI MALA
(4%)	4	BUENA
(0%)	5	MUY BUENA
(1%)	8	No sabe
(0%)	9	No contesta

2 A ¿Piensa Ud. que la mala situación económica del país se debe, principalmente, a un mal manejo de las políticas económicas internas del país o a la crisis asiática y otros factores externos? (Submuestra: Aquéllos que contestaron “mala” o “muy mala” en P2)

(56%)	1	MAL MANEJO DE LAS POLITICAS ECONOMICAS INTERNAS DEL PAIS
(24%)	2	CRISIS ASIATICA Y OTROS FACTORES EXTERNOS
(14%)	3	AMBAS
(6%)	8	No sabe
(0%)	9	No contesta

3 Pensando en el futuro, ¿cómo cree que será SU situación económica en un año más?

(3%)	1	MUCHO PEOR
(21%)	2	PEOR
(44%)	3	IGUAL
(25%)	4	MEJOR
(3%)	5	MUCHO MEJOR
(4%)	8	No sabe
(0%)	9	No contesta

4 ¿Piensa Ud. que en el momento actual, Chile está: Progresando, estancado o en decadencia?

(19%)	1	PROGRESANDO
(55%)	2	ESTANCADO
(23%)	3	DECADENCIA
(2%)	8	No sabe
(1%)	9	No contesta

5 Independientemente de su posición política, ¿Ud. aprueba o desaprueba la forma cómo está conduciendo Eduardo Frei el Gobierno?

(32%)	1	APRUEBA
(40%)	2	DESAPRUEBA
(21%)	3	NO APRUEBA NI DESAPRUEBA (no leer)
(4%)	8	No sabe
(4%)	9	No contesta

6 Ahora, de las siguientes tendencias políticas, ¿con cuál Ud. se identifica más o simpatiza más?, ¿Con la oposición, con la concertación o con los comunistas? (Total menciones)

(18%)	1	OPOSICION
(38%)	2	CONCERTACION
(4%)	3	COMUNISTAS
(0%)	4	OTROS (No leer)
(32%)	5	NINGUNA DE ELLAS (No leer)
(5%)	8	No sabe
(3%)	9	No contesta

7 Como Ud. sabe, tradicionalmente en nuestro país la gente define las posiciones políticas como más cercanas a la izquierda, al centro o a la derecha. En esta tarjeta representamos las distintas posiciones políticas. Por favor, indíqueme, ¿con cuál Ud. se identifica más o simpatiza más? (Total menciones)

(17%)	1	DERECHA
(9%)	2	CENTRO DERECHA
(10%)	3	CENTRO
(15%)	4	CENTRO IZQUIERDA
(12%)	5	IZQUIERDA
(3%)	6	INDEPENDIENTE
(26%)	7	NINGUNA
(5%)	8	No sabe
(3%)	9	No contesta

8 Ahora, de los siguientes partidos políticos que se presentan en esta tarjeta, ¿con cuál de ellos se identifica más o simpatiza más Ud.? (Total menciones)

(18%)	1	PARTIDO DEMOCRATA CRISTIANO (PDC)
(9%)	2	UNION DEMOCRATA INDEPENDIENTE (UDI)
(2%)	3	PARTIDO COMUNISTA DE CHILE (PCCH)
(8%)	4	RENOVACION NACIONAL (RN)
(9%)	5	PARTIDO SOCIALISTA DE CHILE (PS)
(2%)	6	PARTIDO RADICAL SOCIAL DEMOCRATA (PRSD)
(1%)	7	PARTIDO UNION DE CENTRO CENTRO PROGRESISTA (UCCP)
(11%)	8	PARTIDO POR LA DEMOCRACIA (PPD)
(0%)	9	OTRO
(34%)	10	NINGUNO (no leer)
(3%)	11	No sabe
(2%)	12	No contesta

8B Le voy a leer algunas alternativas y Ud. me dirá para cada una, si en el último año ha conseguido Ud. personalmente, su grupo familiar o su comunidad más cercana, es decir, el barrio o sector donde Ud. vive, algún favor, gauchada o ayuda que haya venido del partido... Veamos, ¿ha conseguido Ud., su grupo familiar o su comunidad cercana, algún favor o gauchada o ayuda en el último año?

A A TRAVES DE UN DIPUTADO O SENADOR DEL PARTIDO

(5%) 1 SI
 (91%) 2 NO
 (4%) 8 No sabe
 (0%) 9 No contesta

B A TRAVES DE UN ALCALDE O CONCEJAL DEL PARTIDO

(8%) 1 SI
 (87%) 2 NO
 (4%) 8 No sabe
 (1%) 9 No contesta

C A TRAVES DE OTRO MILITANTE DEL PARTIDO

(3%) 1 SI
 (92%) 2 NO
 (4%) 8 No sabe
 (0%) 9 No contesta

D A TRAVES DE UNA PERSONA QUE UD. CONOCE O RESPETA Y QUE TIENE CONTACTOS CON EL PARTIDO

(5%) 1 SI
 (91%) 2 NO
 (4%) 8 No sabe
 (0%) 9 No contesta

8C ¿Diría Ud. que, en general, las personas cercanas o con contactos en los partidos políticos que están en el gobierno obtienen favores, ayuda o gauchadas que no obtienen los que no tienen contactos en los partidos políticos que están en el gobierno?

(74%) 1 SI
 (16%) 2 NO
 (9%) 8 No sabe
 (2%) 9 No contesta

9. Ahora le voy a leer una lista de personas y quiero que me diga qué opina de cada una de ellas. Si Ud. no ha oído hablar de alguna de las personas, por favor, dígame que no la conoce. Usando las alternativas de esta tarjeta, ¿cuál de estas frases describe mejor su opinión sobre cada persona?

% Evaluación positiva + Muy positiva entre quienes lo conocen

(64%)	SOLEDAD ALVEAR
(59%)	JOAQUIN LAVIN
(55%)	RICARDO LAGOS
(55%)	GABRIEL VALDES
(54%)	EDUARDO FREI
(49%)	PATRICIO AYLWIN
(48%)	ALEJANDRO FOXLEY
(45%)	ANDRES ZALDIVAR
(44%)	JOSE MIGUEL INSULZA
(41%)	JAIME RAVINET
(38%)	SEBASTIAN PIÑERA
(33%)	ALBERTO ESPINA
(31%)	CARLOS OMINAMI
(30%)	ENRIQUE KRAUSS
(29%)	CARLOS BOMBAL
(26%)	HERNAN LARRAIN
(25%)	PABLO LONGUEIRA
(25%)	AUGUSTO PINOCHET
(23%)	SERGIO BITAR
(23%)	CAMILO ESCALONA
(22%)	RAUL TRONCOSO
(20%)	CARLOS CACERES
(19%)	RICARDO NUÑEZ
(18%)	ARTURO FREI BOLIVAR
(17%)	FRANCISCO JAVIER ERRAZURIZ
(17%)	GLADYS MARIN

10 Para cada actividad que le nombraré, por favor, dígame si Ud. realiza frecuentemente, a veces o nunca.

A. MIRA PROGRAMAS POLITICOS EN TELEVISION

(43%) 1 NUNCA
 (45%) 2 A VECES
 (11%) 3 FRECUENTEMENTE
 (0%) 8 No sabe
 (1%) 9 No contesta

B. LEE NOTICIAS SOBRE POLITICA

(52%) 1 NUNCA
 (35%) 2 A VECES
 (12%) 3 FRECUENTEMENTE
 (0%) 8 No sabe
 (1%) 9 No contesta

C. CONVERSA EN FAMILIA SOBRE POLITICA

(60%) 1 NUNCA
 (31%) 2 A VECES
 (8%) 3 FRECUENTEMENTE
 (1%) 8 No sabe
 (1%) 9 No contesta

D. CONVERSA CON AMIGOS SOBRE POLITICA

(62%) 1 NUNCA
 (29%) 2 A VECES
 (8%) 3 FRECUENTEMENTE
 (0%) 8 No sabe
 (1%) 9 No contesta

E. TRATA DE CONVENCER A ALGUIEN DE LO QUE UD. PIENSA POLITICAMENTE

(88%)	1	NUNCA
(8%)	2	A VECES
(2%)	3	FRECUENTEMENTE
(1%)	8	No sabe
(1%)	9	No contesta

F. TRABAJA O HA TRABAJADO PARA UN PARTIDO O CANDIDATO

(94%)	1	NUNCA
(5%)	2	A VECES
(1%)	3	FRECUENTEMENTE
(0%)	8	No sabe
(0%)	9	No contesta

11. En relación a las presiones de instituciones, grupos y personas, ¿cree Ud. que el actual gobierno de Eduardo Frei, en general, ha actuado con firmeza o con debilidad?

(21%)	1	CON FIRMEZA
(64%)	2	CON DEBILIDAD
(12%)	8	No sabe
(3%)	9	No contesta

12. En relación a las presiones de instituciones, grupos y personas, ¿cree Ud. que el actual gobierno de Eduardo Frei, en general, ha actuado con destreza y habilidad o sin destreza ni habilidad?

(29%)	1	CON DESTREZA Y HABILIDAD
(53%)	2	SIN DESTREZA NI HABILIDAD
(15%)	8	No sabe
(3%)	9	No contesta

13. Todos los gobiernos tienen cosas buenas y malas. Considerando todo lo bueno y todo lo malo del actual gobierno de Eduardo Frei, ¿qué nota de 1 a 7, en que 1 es pésimo y 7 es excelente, le pondría Ud. a este gobierno?

4,7 Nota promedio

14. Considerando todo lo bueno y lo malo de los gobiernos que le nombraré, ¿qué nota de 1 a 7, en que 1 es pésimo y 7 es excelente, le pone Ud. al gobierno de...?

Notas promedio

- 3,8 A. SALVADOR ALLENDE
4,0 B. AUGUSTO PINOCHET
4,6 C. PATRICIO AYLWIN

15. ¿Cuál de los siguientes temas de actualidad es para Ud. el más importante de resolver en el corto plazo?

- (44%) 1. PROBLEMAS ECONOMICOS DERIVADOS DE LA CRISIS ASIATICA
(aumento del desempleo y otros)
(23%) 2. CORTES DE ELECTRICIDAD
(25%) 3. AUMENTO DE LA DELINCUENCIA
(7%) 4. DETENCION DE AUGUSTO PINOCHET
(1%) 8 No sabe
(0%) 9 No contesta

16. Con respecto a la detención de Augusto Pinochet en Inglaterra, diversas instituciones y grupos del país han tenido distintas actuaciones. Desde su propio punto de vista, ¿con qué nota de 1 a 7, en que 1 es pésimo y 7 excelente, evalúa Ud. el desempeño de cada una de las siguientes instituciones y grupos con respecto a la detención de Augusto Pinochet en Inglaterra? Veamos ¿con qué nota evalúa Ud. el desempeño de...?

Notas promedio

- 4,4 A. EL GOBIERNO
4,5 B. LOS PARLAMENTARIOS DE DERECHA
3,7 C. LOS PARLAMENTARIOS SOCIALISTAS
4,1 D. LOS PARLAMENTARIOS DEMOCRATACRISTIANOS
4,5 E. AGRUPACION DE FAMILIARES DE DETENIDOS DESAPARECIDOS
4,1 F. LAS ORGANIZACIONES GREMIALES EMPRESARIALES
4,7 G. LAS AUTORIDADES DE LAS FUERZAS ARMADAS
4,6 H. LA FUNDACION AUGUSTO PINOCHET
4,7 I. LAS AUTORIDADES DE LA IGLESIA CATOLICA

17. Y desde su propio punto de vista, ¿con qué nota de 1 a 7, en que 1 es pésimo y 7 excelente, evalúa Ud. el desempeño de los siguientes partidos políticos con respecto a la detención de Augusto Pinochet en Inglaterra? Veamos, ¿con qué nota evalúa Ud. el desempeño del Partido...?

Notas promedio

- 4,3 a) PARTIDO DEMOCRATA CRISTIANO
- 4,4 b) PARTIDO UNION DEMOCRATA INDEPENDIENTE
- 3,8 c) PARTIDO SOCIALISTA
- 4,5 d) PARTIDO RENOVACION NACIONAL
- 3,3 e) PARTIDO COMUNISTA DE CHILE
- 4,2 f) PARTIDO POR LA DEMOCRACIA

18. Ahora le voy a leer una lista de personas y quiero que me diga qué opina de cada una de ellas con respecto a su actuación a raíz de la detención de Augusto Pinochet en Inglaterra. Si Ud. no ha oído hablar de alguna de las personas, por favor, dígame que no la conoce. Usando las alternativas de esta tarjeta, ¿cuál alternativa describe mejor su opinión sobre cada persona con respecto a su actuación a raíz de la detención de Augusto Pinochet en Inglaterra?

% Evaluación positiva + Muy positiva entre quienes los conocen

- (58%) EL GENERAL RICARDO IZURIETA
- (55%) EL ARZOBISPO FRANCISCO JAVIER ERRAZURIZ
- (53%) JOSE MIGUEL INSULZA
- (49%) EDUARDO FREI
- (45%) ANDRES ZALDIVAR
- (44%) ALBERTO ESPINA
- (42%) SOLA SIERRA
- (39%) PABLO LONGUEIRA
- (39%) ARTURO FREI BOLIVAR
- (38%) JOAQUIN LAVIN
- (37%) RICARDO LAGOS
- (34%) ISABEL ALLENDE
- (33%) JUAN PABLO LETELIER
- (29%) CARLOS CACERES
- (24%) CAMILO ESCALONA
- (24%) ENRIQUE KRAUSS
- (23%) GLADYS MARIN
- (19%) RICARDO NUÑEZ

19. ¿Cree Ud. que las autoridades españolas e inglesas tienen derecho a someter a juicio a Augusto Pinochet?

- (33%) 1 SI
 (54%) 2 NO
 (10%) 8 No sabe
 (3%) 9 No contesta

20. ¿Cree Ud. que se debe someter a juicio a Augusto Pinochet en Chile?

- (69%) 1 SI
 (19%) 2 NO
 (7%) 8 No sabe
 (4%) 9 No contesta

21. Ahora quiero conocer su opinión un poco más específica sobre el caso Pinochet. Para ello voy a mencionarle algunos escenarios o situaciones que algunas personas piensan que podrían ocurrir si se somete a juicio a Augusto Pinochet y se lo condena de resultar culpable y Ud. me dirá, para cada caso, si se debe someter, o no a juicio a Augusto Pinochet. Veamos...

A Si someter a juicio a Augusto Pinochet en Chile y condenarlo de resultar culpable, significa generar un clima de polarización y confrontación en el país, ¿Ud. cree que se debe someter a juicio a Augusto Pinochet?

- (43%) 1 SI
 (41%) 2 NO
 (12%) 8 No sabe
 (5%) 9 No contesta

B Si someter a juicio a Augusto Pinochet en España o Inglaterra y condenarlo de resultar culpable, significa generar un clima de polarización y confrontación en el país, ¿Ud. cree que se debe someter a juicio a Augusto Pinochet?

- (30%) 1 SI
 (54%) 2 NO
 (11%) 8 No sabe
 (5%) 9 No contesta

C Si someter a juicio a Augusto Pinochet en Chile y condenarlo de resultar culpable, significa poner en peligro la paz y democracia en Chile, ¿Ud. cree que se debe someter a juicio a Augusto Pinochet?

- (34%) 1 SI
 (49%) 2 NO
 (12%) 8 No sabe
 (5%) 9 No contesta

D Si someter a juicio a Augusto Pinochet en España o Inglaterra y condenarlo de resultar culpable, significa poner en peligro la paz y democracia en Chile, ¿Ud. cree que se debe someter a juicio a Augusto Pinochet?

- (26%) 1 SI
 (57%) 2 NO
 (12%) 8 No sabe
 (5%) 9 No contesta

22. Si Augusto Pinochet vuelve a Chile, someterlo a juicio y condenarlo de resultar culpable, tendría como principal efecto...

- (18%) 1 GENERAR UN CLIMA DE POLARIZACION Y CONFRONTACION EN EL PAIS
 (9%) 2 DIFICULTAR EL FUNCIONAMIENTO DE LA DEMOCRACIA EN EL PAIS
 (19%) 3 PONER EN PELIGRO LA PAZ Y DEMOCRACIA EN EL PAIS
 (16%) 4 CONTRIBUIR A LOGRAR LA RECONCILIACION NACIONAL
 (23%) 5 DEJAR DEFINITIVAMENTE ATRÁS EL PASADO PARA PODER MIRAR HACIA EL FUTURO
 (11%) 8 No sabe
 (4%) 9 No contesta

22A. Y si Augusto Pinochet no vuelve a Chile y es sometido a juicio en España o Inglaterra, ¿cuál sería el principal efecto? CIRCULE UNA RESPUESTA

- (21%) 1 GENERAR UN CLIMA DE POLARIZACION Y CONFRONTACION EN EL PAIS
 (12%) 2 DIFICULTAR EL FUNCIONAMIENTO DE LA DEMOCRACIA EN EL PAIS
 (18%) 3 PONER EN PELIGRO LA PAZ Y DEMOCRACIA EN EL PAIS
 (12%) 4 CONTRIBUIR A LOGRAR LA RECONCILIACION NACIONAL
 (19%) 5 DEJAR DEFINITIVAMENTE ATRÁS EL PASADO PARA PODER MIRAR HACIA EL FUTURO
 (13%) 8 No sabe
 (5%) 9 No contesta

23. ¿Ud. cree que con anterioridad a la detención de Augusto Pinochet en Inglaterra Chile era un país más reconciliado que hoy o menos reconciliado que hoy?

- (44%) 1 MAS RECONCILIADO QUE HOY
- (20%) 2 MENOS RECONCILIADO QUE HOY
- (27%) 3 IGUAL (No leer)
- (7%) 8 No sabe
- (3%) 9 No contesta

24. En general, ¿Ud. cree que ha sido positivo o negativo para el país la detención de Augusto Pinochet en Inglaterra?

- (27%) 1 POSITIVO
- (58%) 2 NEGATIVO
- (11%) 8 No sabe
- (5%) 9 No contesta

25. En materia de derechos humanos una de las posiciones que marcó al Gobierno de Patricio Aylwin fue hacer justicia en la medida de lo posible, esto es, intentar conciliar justicia y paz, ¿cuán de acuerdo está Ud. con esta postura?

- (9%) 1 MUY DE ACUERDO
- (41%) 2 DE ACUERDO
- (25%) 3 NI DE ACUERDO NI EN DESACUERDO
- (11%) 4 EN DESACUERDO
- (4%) 5 MUY EN DESACUERDO
- (8%) 8 No sabe
- (2%) 9 No contesta

26. ¿Ud. diría que con la cobertura que le están dando los medios de comunicación a la situación de Augusto Pinochet es...?

- (44%) 1 EXAGERADA
- (41%) 2 SUFICIENTE O RAZONABLE
- (6%) 3 INSUFICIENTE
- (6%) 8 No sabe
- (3%) 9 No contesta

TEMA ESPECIAL: ELECCIONES 1999

27. ¿Quién le gustaría a Ud. que fuera el próximo presidente de Chile? (Mención espontánea)
(Menciones sobre 2%)

(32%)	RICARDO LAGOS
(21%)	JOAQUIN LAVIN
(12%)	No sabe
(10%)	ANDRES ZALDIVAR
(6%)	NINGUNO
(5%)	No contesta
(2%)	LE DA LO MISMO
(2%)	GABRIEL VALDES

28. Si la elección para Presidente de la República fuera este domingo y los candidatos que se presentan son los que aquí aparecen, ¿por cuál vota Ud.? (Total menciones)

(36%)	1	RICARDO LAGOS
(1%)	2	TOMAS HIRSCH
(2%)	3	GLADYS MARIN
(24%)	4	JOAQUIN LAVIN
(12%)	5	ANDRES ZALDIVAR
(2%)	6	ARTURO FREI BOLIVAR
(8%)	7	VOTA EN BLANCO O ANULA EL VOTO
(4%)	8	NO VOTA
(7%)	88	No sabe, no está decidido
(4%)	99	No contesta

29. Si la elección para Presidente de la República fuera este domingo y los candidatos que se presentan son los que aquí aparecen, ¿por cuál vota Ud.? (Total menciones)

(40%)	1	RICARDO LAGOS
(1%)	2	TOMAS HIRSCH
(2%)	3	GLADYS MARIN
(29%)	4	JOAQUIN LAVIN
(2%)	5	ARTURO FREI BOLIVAR
(10%)	6	VOTA EN BLANCO O ANULA EL VOTO
(4%)	7	NO VOTA
(8%)	88	No sabe, no está decidido
(4%)	99	No contesta

30. Si la elección para Presidente de la República fuera este domingo y los candidatos que se presentan son los que aquí aparecen, ¿por cuál vota Ud.? (Total menciones)

- (3%) 1 TOMAS HIRSCH
- (6%) 2 GLADYS MARIN
- (30%) 3 JOAQUIN LAVIN
- (25%) 4 ANDRES ZALDIVAR
- (3%) 5 ARTURO FREI BOLIVAR
- (15%) 6 VOTA EN BLANCO O ANULA EL VOTO
- (4%) 7 NO VOTA
- (10%) 88 No sabe, no está decidido
- (4%) 99 No contesta

31. Independiente de por quién vaya a votar Ud., ¿cuál de los candidatos a Presidente que aparecen en esta tarjeta cree que va a ganar la elección?

- (54%) 1 RICARDO LAGOS
- (0%) 2 TOMAS HIRSCH
- (0%) 3 GLADYS MARIN
- (14%) 4 JOAQUIN LAVIN
- (12%) 5 ANDRES ZALDIVAR
- (1%) 6 ARTURO FREI BOLIVAR
- (14%) 8 No sabe, no está decidido
- (5%) 9 No contesta

32. Suponga ahora que los siguientes dos candidatos han pasado a la segunda vuelta de la elección presidencial. Por favor, indique cuál sería su preferencia como Presidente de Chile, para las siguientes alternativas:

PAR 1. Entre Ricardo Lagos y Joaquín Lavín, ¿por quién vota?

- (44%) 1 RICARDO LAGOS
- (34%) 2 JOAQUIN LAVIN
- (6%) 3 VOTA EN BLANCO O ANULA EL VOTO (No leer)
- (4%) 4 NO VOTA (No leer)
- (8%) 8 No sabe, no está decidido
- (5%) 9 No contesta

PAR 2. Y entre Andrés Zaldívar y Ricardo Lagos, ¿por quién vota?

- (27%) 1 ANDRES ZALDIVAR
- (43%) 2 RICARDO LAGOS
- (10%) 3 VOTA EN BLANCO O ANULA EL VOTO (No leer)
- (5%) 4 NO VOTA (No leer)
- (9%) 8 No sabe, no está decidido
- (6%) 9 No contesta

PAR 3. Entre Andrés Zaldívar y Joaquín Lavín, ¿por quién vota?

- (32%) 1 ANDRES ZALDIVAR
- (37%) 2 JOAQUIN LAVIN
- (12%) 3 VOTA EN BLANCO O ANULA EL VOTO (No leer)
- (5%) 4 NO VOTA (No leer)
- (10%) 8 No sabe, no está decidido
- (5%) 9 No contesta

33. Pensando en su voto para Presidente de la República, ¿diría Ud. que está seguro de su elección o tiene dudas de su elección?

- (62%) 1 ESTA SEGURO DE SU ELECCION
- (29%) 2 TIENE DUDAS DE SU ELECCION
- (5%) 3 NO VOTARÁ
- (5%) 9 No contesta

34. A continuación le voy a mencionar a los distintos candidatos presidenciales y quiero que me diga para cada uno de ellos si a Ud. le cae bien o le cae mal. Veamos, ¿a Ud. le cae bien o le cae mal (CANDIDATO)?

A. RICARDO LAGOS

- (51%) 1 LE CAE BIEN
- (18%) 2 LE CAE MAL
- (23%) 3 NI BIEN NI MAL
- (5%) 8 No sabe
- (3%) 9 No contesta

B. TOMAS HIRSCH

- (8%) 1 LE CAE BIEN
- (9%) 2 LE CAE MAL
- (17%) 3 NI BIEN NI MAL
- (60%) 8 No sabe
- (6%) 9 No contesta

- C. GLADYS MARIN
- | | | |
|-------|---|----------------|
| (20%) | 1 | LE CAE BIEN |
| (47%) | 2 | LE CAE MAL |
| (20%) | 3 | NI BIEN NI MAL |
| (9%) | 8 | No sabe |
| (4%) | 9 | No contesta |

- D. ANDRES ZALDIVAR
- | | | |
|-------|---|----------------|
| (40%) | 1 | LE CAE BIEN |
| (19%) | 2 | LE CAE MAL |
| (29%) | 3 | NI BIEN NI MAL |
| (8%) | 8 | No sabe |
| (4%) | 9 | No contesta |

- E. JOAQUIN LAVIN
- | | | |
|-------|---|----------------|
| (51%) | 1 | LE CAE BIEN |
| (16%) | 2 | LE CAE MAL |
| (21%) | 3 | NI BIEN NI MAL |
| (8%) | 8 | No sabe |
| (4%) | 9 | No contesta |

- F. ARTURO FREI BOLIVAR
- | | | |
|-------|---|----------------|
| (15%) | 1 | LE CAE BIEN |
| (34%) | 2 | LE CAE MAL |
| (24%) | 3 | NI BIEN NI MAL |
| (23%) | 8 | No sabe |
| (4%) | 9 | No contesta |

35. Y pensando en la capacidad de liderazgo de los candidatos, ¿Ud. diría que los siguientes candidatos tienen o no tienen capacidad de liderazgo? Veamos, ¿(CANDIDATO), tiene o no tiene capacidad de liderazgo?

- A. RICARDO LAGOS
- | | | |
|-------|---|---------------------------------|
| (74%) | 1 | Tiene capacidad de liderazgo |
| (11%) | 2 | No tiene capacidad de liderazgo |
| (11%) | 8 | No sabe |
| (4%) | 9 | No contesta |

B. TOMAS HIRSCH

- (6%) 1 Tiene capacidad de liderazgo
 (28%) 2 No tiene capacidad de liderazgo
 (61%) 8 No sabe
 (5%) 9 No contesta

C. GLADYS MARIN

- (26%) 1 Tiene capacidad de liderazgo
 (52%) 2 No tiene capacidad de liderazgo
 (18%) 8 No sabe
 (5%) 9 No contesta

D. ANDRES ZALDIVAR

- (51%) 1 Tiene capacidad de liderazgo
 (29%) 2 No tiene capacidad de liderazgo
 (16%) 8 No sabe
 (4%) 9 No contesta

E. JOAQUIN LAVIN

- (59%) 1 Tiene capacidad de liderazgo
 (21%) 2 No tiene capacidad de liderazgo
 (16%) 8 No sabe
 (5%) 9 No contesta

F. ARTURO FREI BOLIVAR

- (14%) 1 Tiene capacidad de liderazgo
 (53%) 2 No tiene capacidad de liderazgo
 (28%) 8 No sabe
 (5%) 9 No contesta

36. Ahora quiero que me diga si Ud. confía o no confía en los distintos candidatos presidenciales. Veamos, Ud. ¿confía o no confía en (CANDIDATO)?

A. RICARDO LAGOS

- (52%) 1 Confía
 (33%) 2 No confía
 (10%) 8 No sabe
 (4%) 9 No contesta

B. TOMAS HIRSCH

- (6%) 1 Confía
- (36%) 2 No confía
- (53%) 8 No sabe
- (5%) 9 No contesta

C. GLADYS MARIN

- (14%) 1 Confía
- (67%) 2 No confía
- (15%) 8 No sabe
- (5%) 9 No contesta

D. ANDRES ZALDIVAR

- (44%) 1 Confía
- (37%) 2 No confía
- (14%) 8 No sabe
- (5%) 9 No contesta

E. JOAQUIN LAVIN

- (51%) 1 Confía
- (32%) 2 No confía
- (13%) 8 No sabe
- (5%) 9 No contesta

F. ARTURO FREI BOLIVAR

- (12%) 1 Confía
- (59%) 2 No confía
- (24%) 8 No sabe
- (5%) 9 No contesta

37. Y cuando se trata de votar por uno u otro candidato, ¿qué le pesa a Ud. más: que le caiga bien el candidato, que tenga capacidad de liderazgo o que le dé confianza?

- (2%) 1 QUE LE CAIGA BIEN
- (24%) 2 QUE TENGA CAPACIDAD DE LIDERAZGO
- (68%) 3 QUE LE DE CONFIANZA
- (4%) 8 No sabe
- (2%) 9 No contesta

38. Un gobierno tiene que ocuparse de distintos temas o áreas. De los candidatos a Presidente que aparecen en esta tarjeta, quiero que me diga cuál de ellos le parece a Ud. más apto o mejor preparado para hacerse cargo de solucionar los problemas de las siguientes áreas. Veamos, ¿cuál de los candidatos que están en la tarjeta es más apto o está mejor preparado para solucionar los problemas relativos a las (alzas de precios o inflación)?

A. ALZAS DE PRECIOS O INFLACION

(34%)	1	RICARDO LAGOS
(0%)	2	TOMAS HIRSCH
(1%)	3	GLADYS MARIN
(12%)	4	ANDRES ZALDIVAR
(25%)	5	JOAQUIN LAVIN
(1%)	6	ARTURO FREI BOLIVAR
(3%)	7	TODOS ESTAN IGUALMENTE BIEN PREPARADOS
(6%)	8	TODOS ESTAN IGUALMENTE MAL PREPARADOS
(15%)	88	No sabe
(3%)	99	No contesta

B. CORRUPCION

(30%)	1	RICARDO LAGOS
(1%)	2	TOMAS HIRSCH
(4%)	3	GLADYS MARIN
(8%)	4	ANDRES ZALDIVAR
(29%)	5	JOAQUIN LAVIN
(2%)	6	ARTURO FREI BOLIVAR
(2%)	7	TODOS ESTAN IGUALMENTE BIEN PREPARADOS
(7%)	8	TODOS ESTAN IGUALMENTE MAL PREPARADOS
(15%)	88	No sabe
(3%)	99	No contesta

C. DELINCUENCIA, ASALTOS, ROBOS

(26%)	1	RICARDO LAGOS
(0%)	2	TOMAS HIRSCH
(1%)	3	GLADYS MARIN
(8%)	4	ANDRES ZALDIVAR
(39%)	5	JOAQUIN LAVIN
(1%)	6	ARTURO FREI BOLIVAR
(3%)	7	TODOS ESTAN IGUALMENTE BIEN PREPARADOS
(5%)	8	TODOS ESTAN IGUALMENTE MAL PREPARADOS
(13%)	88	No sabe
(3%)	99	No contesta

D. DERECHOS HUMANOS

(35%)	1	RICARDO LAGOS
(1%)	2	TOMAS HIRSCH
(9%)	3	GLADYS MARIN
(12%)	4	ANDRES ZALDIVAR
(17%)	5	JOAQUIN LAVIN
(1%)	6	ARTURO FREI BOLIVAR
(2%)	7	TODOS ESTAN IGUALMENTE BIEN PREPARADOS
(6%)	8	TODOS ESTAN IGUALMENTE MAL PREPARADOS
(15%)	88	No sabe
(4%)	99	No contesta

E. EDUCACION

(41%)	1	RICARDO LAGOS
(0%)	2	TOMAS HIRSCH
(1%)	3	GLADYS MARIN
(9%)	4	ANDRES ZALDIVAR
(24%)	5	JOAQUIN LAVIN
(1%)	6	ARTURO FREI BOLIVAR
(2%)	7	TODOS ESTAN IGUALMENTE BIEN PREPARADOS
(5%)	8	TODOS ESTAN IGUALMENTE MAL PREPARADOS
(13%)	88	No sabe
(4%)	99	No contesta

F. EMPLEO

(35%)	1	RICARDO LAGOS
(0%)	2	TOMAS HIRSCH
(1%)	3	GLADYS MARIN
(11%)	4	ANDRES ZALDIVAR
(27%)	5	JOAQUIN LAVIN
(1%)	6	ARTURO FREI BOLIVAR
(2%)	7	TODOS ESTAN IGUALMENTE BIEN PREPARADOS
(5%)	8	TODOS ESTAN IGUALMENTE MAL PREPARADOS
(14%)	88	No sabe
(3%)	99	No contesta

G. POBREZA

(35%)	1	RICARDO LAGOS
(0%)	2	TOMAS HIRSCH
(3%)	3	GLADYS MARIN
(11%)	4	ANDRES ZALDIVAR
(26%)	5	JOAQUIN LAVIN
(1%)	6	ARTURO FREI BOLIVAR
(2%)	7	TODOS ESTAN IGUALMENTE BIEN PREPARADOS
(6%)	8	TODOS ESTAN IGUALMENTE MAL PREPARADOS
(13%)	88	No sabe
(3%)	99	No contesta

H. MEDIO AMBIENTE

(27%)	1	RICARDO LAGOS
(5%)	2	TOMAS HIRSCH
(1%)	3	GLADYS MARIN
(8%)	4	ANDRES ZALDIVAR
(30%)	5	JOAQUIN LAVIN
(1%)	6	ARTURO FREI BOLIVAR
(3%)	7	TODOS ESTAN IGUALMENTE BIEN PREPARADOS
(6%)	8	TODOS ESTAN IGUALMENTE MAL PREPARADOS
(16%)	88	No sabe
(4%)	99	No contesta

I. DROGAS

(27%)	1	RICARDO LAGOS
(1%)	2	TOMAS HIRSCH
(1%)	3	GLADYS MARIN
(9%)	4	ANDRES ZALDIVAR
(36%)	5	JOAQUIN LAVIN
(1%)	6	ARTURO FREI BOLIVAR
(2%)	7	TODOS ESTAN IGUALMENTE BIEN PREPARADOS
(6%)	8	TODOS ESTAN IGUALMENTE MAL PREPARADOS
(13%)	88	No sabe
(4%)	99	No contesta

J. SALUD

(37%)	1	RICARDO LAGOS
(0%)	2	TOMAS HIRSCH
(1%)	3	GLADYS MARIN
(10%)	4	ANDRES ZALDIVAR
(24%)	5	JOAQUIN LAVIN
(1%)	6	ARTURO FREI BOLIVAR
(2%)	7	TODOS ESTAN IGUALMENTE BIEN PREPARADOS
(6%)	8	TODOS ESTAN IGUALMENTE MAL PREPARADOS
(14%)	88	No sabe
(3%)	99	No contesta

K. SUELDOS

(36%)	1	RICARDO LAGOS
(0%)	2	TOMAS HIRSCH
(1%)	3	GLADYS MARIN
(11%)	4	ANDRES ZALDIVAR
(24%)	5	JOAQUIN LAVIN
(1%)	6	ARTURO FREI BOLIVAR
(3%)	7	TODOS ESTAN IGUALMENTE BIEN PREPARADOS
(7%)	8	TODOS ESTAN IGUALMENTE MAL PREPARADOS
(14%)	88	No sabe
(3%)	99	No contesta

L. INFRAESTRUCTURA (Ej.: transporte, movilización, caminos, puentes, etc.)

(47%)	1	RICARDO LAGOS
(0%)	2	TOMAS HIRSCH
(0%)	3	GLADYS MARIN
(7%)	4	ANDRES ZALDIVAR
(20%)	5	JOAQUIN LAVIN
(1%)	6	ARTURO FREI BOLIVAR
(2%)	7	TODOS ESTAN IGUALMENTE BIEN PREPARADOS
(5%)	8	TODOS ESTAN IGUALMENTE MAL PREPARADOS
(14%)	88	No sabe
(3%)	99	No contesta

M.VIVIENDA

(41%)	1	RICARDO LAGOS
(0%)	2	TOMAS HIRSCH
(1%)	3	GLADYS MARIN
(10%)	4	ANDRES ZALDIVAR
(23%)	5	JOAQUIN LAVIN
(1%)	6	ARTURO FREI BOLIVAR
(2%)	7	TODOS ESTAN IGUALMENTE BIEN PREPARADOS
(5%)	8	TODOS ESTAN IGUALMENTE MAL PREPARADOS
(14%)	88	No sabe
(3%)	99	No contesta

N. SISTEMA JUDICIAL

(31%)	1	RICARDO LAGOS
(0%)	2	TOMAS HIRSCH
(3%)	3	GLADYS MARIN
(12%)	4	ANDRES ZALDIVAR
(21%)	5	JOAQUIN LAVIN
(1%)	6	ARTURO FREI BOLIVAR
(2%)	7	TODOS ESTAN IGUALMENTE BIEN PREPARADOS
(8%)	8	TODOS ESTAN IGUALMENTE MAL PREPARADOS
(18%)	88	No sabe
(3%)	99	No contesta

O. REFORMAS CONSTITUCIONALES

(34%)	1	RICARDO LAGOS
(0%)	2	TOMAS HIRSCH
(3%)	3	GLADYS MARIN
(12%)	4	ANDRES ZALDIVAR
(19%)	5	JOAQUIN LAVIN
(1%)	6	ARTURO FREI BOLIVAR
(2%)	7	TODOS ESTAN IGUALMENTE BIEN PREPARADOS
(7%)	8	TODOS ESTAN IGUALMENTE MAL PREPARADOS
(19%)	88	No sabe
(3%)	99	No contesta

39. ¿Y cuál de estos candidatos es más apto o está mejor preparado para crear en Chile un clima de paz y reconciliación?

(31%)	1	RICARDO LAGOS
(1%)	2	TOMAS HIRSCH
(0%)	3	GLADYS MARIN
(17%)	4	ANDRES ZALDIVAR
(22%)	5	JOAQUIN LAVIN
(2%)	6	ARTURO FREI BOLIVAR
(2%)	7	TODOS ESTAN IGUALMENTE BIEN PREPARADOS
(10%)	8	TODOS ESTAN IGUALMENTE MAL PREPARADOS
(13%)	88	No sabe
(3%)	99	No contesta

40. ¿Y cuál de estos candidatos es más apto o está mejor preparado para crear condiciones favorables al desarrollo económico?

(36%)	1	RICARDO LAGOS
(0%)	2	TOMAS HIRSCH
(1%)	3	GLADYS MARIN
(12%)	4	ANDRES ZALDIVAR
(26%)	5	JOAQUIN LAVIN
(1%)	6	ARTURO FREI BOLIVAR
(2%)	7	TODOS ESTAN IGUALMENTE BIEN PREPARADOS
(5%)	8	TODOS ESTAN IGUALMENTE MAL PREPARADOS
(13%)	88	No sabe
(4%)	99	No contesta

41. Y por último, ¿cuál de estos candidatos es más apto o está mejor preparado para hacer respetar el orden en el país?

(34%)	1	RICARDO LAGOS
(0%)	2	TOMAS HIRSCH
(1%)	3	GLADYS MARIN
(12%)	4	ANDRES ZALDIVAR
(26%)	5	JOAQUIN LAVIN
(2%)	6	ARTURO FREI BOLIVAR
(2%)	7	TODOS ESTAN IGUALMENTE BIEN PREPARADOS
(7%)	8	TODOS ESTAN IGUALMENTE MAL PREPARADOS
(14%)	88	No sabe
(3%)	99	No contesta

42. Todos los Gobiernos están sujetos a presiones de instituciones, grupos y personas, ¿cree Ud. que un futuro Gobierno de (CANDIDATO) actuaría con firmeza o con debilidad frente a esas presiones?

A. RICARDO LAGOS

(61%)	1	CON FIRMEZA
(17%)	2	CON DEBILIDAD
(18%)	8	No sabe
(4%)	9	No contesta

B. TOMAS HIRSCH

(5%)	1	CON FIRMEZA
(27%)	2	CON DEBILIDAD
(64%)	8	No sabe
(5%)	9	No contesta

C. GLADYS MARIN

(25%)	1	CON FIRMEZA
(44%)	2	CON DEBILIDAD
(25%)	8	No sabe
(6%)	9	No contesta

D. ANDRES ZALDIVAR

(39%)	1	CON FIRMEZA
(34%)	2	CON DEBILIDAD
(22%)	8	No sabe
(5%)	9	No contesta

E. JOAQUIN LAVIN

(51%)	1	CON FIRMEZA
(24%)	2	CON DEBILIDAD
(21%)	8	No sabe
(5%)	9	No contesta

F. ARTURO FREI BOLIVAR

(12%)	1	CON FIRMEZA
(47%)	2	CON DEBILIDAD
(36%)	8	No sabe
(5%)	9	No contesta

- 43 Todos los Gobiernos están sujetos a presiones de instituciones, grupos y personas, ¿cree Ud. que un futuro Gobierno de (CANDIDATO) actuaría con destreza y habilidad frente a esas presiones o sin destreza ni habilidad?

A. RICARDO LAGOS

(61%)	1	CON DESTREZA Y HABILIDAD
(16%)	2	SIN DESTREZA NI HABILIDAD
(19%)	8	No sabe
(4%)	9	No contesta

B. TOMAS HIRSCH

(6%)	1	CON DESTREZA Y HABILIDAD
(28%)	2	SIN DESTREZA NI HABILIDAD
(62%)	8	No sabe
(5%)	9	No contesta

C. GLADYS MARIN

(19%)	1	CON DESTREZA Y HABILIDAD
(50%)	2	SIN DESTREZA NI HABILIDAD
(26%)	8	No sabe
(5%)	9	No contesta

D. ANDRES ZALDIVAR

(45%)	1	CON DESTREZA Y HABILIDAD
(27%)	2	SIN DESTREZA NI HABILIDAD
(25%)	8	No sabe
(4%)	9	No contesta

E. JOAQUIN LAVIN

(54%)	1	CON DESTREZA Y HABILIDAD
(19%)	2	SIN DESTREZA NI HABILIDAD
(23%)	8	No sabe
(4%)	9	No contesta

F. ARTURO FREI BOLIVAR

(13%)	1	CON DESTREZA Y HABILIDAD
(46%)	2	SIN DESTREZA NI HABILIDAD
(36%)	8	No sabe
(5%)	9	No contesta

44. Hay personas que opinan que en la discusión política que se da en los foros de televisión y otros, los políticos están usando un lenguaje cada vez más agresivo lo que genera conflictos. ¿Está Ud. de acuerdo en que esto está ocurriendo en los foros o discusiones políticas?

(58%)	1	SI, ES LO QUE ESTA OCURRIENDO
(25%)	2	NO, NO ES LO QUE ESTA OCURRIENDO
(15%)	8	No sabe
(2%)	9	No contesta

45. ¿Diría Ud. que esta discusión política conflictiva y agresiva entre los políticos es una forma válida y adecuada para enfrentar los actuales problemas del país?
(Submuestra: Aquéllos que contestaron "Sí" en P44).

(13%)	1	SI, ES VALIDA Y ADECUADA
(86%)	2	NO, NO ES VALIDA NI ADECUADA
(1%)	8	No sabe
(0%)	9	No contesta

DATOS DEMOGRAFICOS

Ahora, por favor, y para terminar, algunos datos personales y de su hogar.

1. ¿Cuál es su fecha de nacimiento?

2. ¿Cuál es su edad?

(17%)	18-24
(25%)	25-34
(37%)	35-54
(21%)	55 Y MAS

3. ¿Cuál es su estado civil?

(54%)	1	CASADO/A
(28%)	2	SOLTERO/A
(5%)	3	CONVIVIENTE
(5%)	4	SEPARADO/A
(7%)	5	VIUDO/A
(0%)	6	ANULADO
(1%)	9	No contesta

4A. Sin tomar en cuenta las repeticiones de curso, ¿cuántos años de estudio aprobados tiene Ud.?

- (9%) 0-3 AÑOS DE ESCOLARIDAD
- (30%) 4-8 AÑOS DE ESCOLARIDAD
- (36%) 9-12 AÑOS DE ESCOLARIDAD
- (25%) 13 Y MAS AÑOS DE ESCOLARIDAD
- (0%) No contesta

4B. Sin tomar en cuenta las repeticiones de curso, ¿cuál es su nivel educacional?

- (3%) NO ESTUDIO
- (25%) EDUCACION BASICA INCOMPLETA
- (11%) EDUCACION BASICA COMPLETA
- (14%) EDUCACION MEDIA INCOMPLETA
- (25%) EDUCACION MEDIA COMPLETA
- (6%) EDUCACION UNIVERSITARIA INCOMPLETA
- (6%) EDUCACION UNIVERSITARIA COMPLETA
- (3%) EDUCACION SUPERIOR NO UNIVERSITARIA INCOMPLETA
- (6%) EDUCACION SUPERIOR NO UNIVERSITARIA COMPLETA
- (1%) No contesta

5. ¿Está Ud. inscrito para votar?

- (80%) 1 SI
- (20%) 2 NO
- (0%) 9 No contesta

5A ¿Piensa Ud. inscribirse en los registros electorales para poder votar en las elecciones para Presidente del año 1999? (Submuestra: Aquéllos que contestaron "No" en P5).

- (32%) 1 SI
- (53%) 2 NO
- (12%) 8 No sabe
- (3%) 9 No contesta

6. En relación a su actividad y ocupación, ¿cuál es su actividad principal?

- | | | |
|-------|----|---|
| (5%) | 1 | GERENTES/EJECUTIVOS/PROFESIONALES CON CONTRATO |
| (1%) | 2 | FUERZAS ARMADAS |
| (11%) | 3 | EMPLEADO/A NO PROFESIONAL CON CONTRATO |
| (7%) | 4 | OBRERO CON CONTRATO |
| (1%) | 5 | EMPLEADO PROFESIONAL SIN CONTRATO |
| (1%) | 6 | EMPLEADO NO PROFESIONAL SIN CONTRATO |
| (2%) | 7 | OBRERO SIN CONTRATO |
| (1%) | 8 | PROFESIONAL INDEPENDIENTE
(INDUSTRIAL, COMERCIANTE, EMPRESARIO, ETC.) |
| (6%) | 9 | NO PROFESIONAL INDEPENDIENTE
(INDUSTRIAL, COMERCIANTE, EMPRESARIO, ETC.) |
| (5%) | 10 | EJERCE ALGUN OFICIO (ELECTRICISTA, GASFITER, ETC.) |
| (6%) | 11 | REALIZA LABORES AGRICOLAS (CAMPESINO) |
| (2%) | 12 | HACE POLOLOS O TRABAJOS OCASIONALES |
| (1%) | 13 | TRABAJA EN NEGOCIOS O ACTIVIDAD DE LA FAMILIA NO REMUNERADA |
| (2%) | 14 | OTROS NO CODIFICADOS |
| (29%) | 15 | QUEHACERES DEL HOGAR (DUEÑA DE CASA) |
| (6%) | 16 | ESTA DESEMPLEADO, ESTA BUSCANDO TRABAJO |
| (7%) | 17 | JUBILADO, RETIRADO, PENSIONADO, MONTEPIADO, RENTISTA |
| (6%) | 18 | ESTUDIANTE |
| (1%) | 19 | No contesta |

7. A continuación le voy a mencionar algunos artefactos y quiero que me diga si aquí, en su hogar, tienen o no cada uno de ellos. Por favor, diga sí sólo si se encuentran en buen estado y funcionando. Veamos, ¿tiene en su hogar...?

- a) REFRIGERADOR
- | | | |
|-------|---|-------------|
| (78%) | 1 | SI |
| (18%) | 2 | NO |
| (4%) | 9 | No contesta |

- b) MICROONDAS
- | | | |
|-------|---|-------------|
| (24%) | 1 | SI |
| (72%) | 2 | NO |
| (4%) | 9 | No contesta |

		c) COMPACT DISC
(37%)	1	SI
(59%)	2	NO
(4%)	9	No contesta
		d) TELEFONO
(55%)	1	SI
(41%)	2	NO
(4%)	9	No contesta
		e) CALEFONT O TERMO PARA AGUA CALIENTE
(55%)	1	SI
(41%)	2	NO
(4%)	9	No contesta
		f) LAVADORA
(78%)	1	SI
(18%)	2	NO
(4%)	9	No contesta
		g) TV COLOR
(86%)	1	SI
(10%)	2	NO
(4%)	9	No contesta
		h) EQUIPO DE VIDEO
(34%)	1	SI
(62%)	2	NO
(4%)	9	No contesta
		i) COMPUTADORA
(13%)	1	SI
(83%)	2	NO
(4%)	9	No contesta

8. ¿Podría Ud. decirme si este hogar posee algún tipo de vehículo motorizado como: automóvil, furgón, camioneta, station o camión?

(34%)	1	SI
(63%)	2	NO
(3%)	9	No contesta

8A ¿Cuántos?

Promedio: 1,3

9. A continuación voy a mencionarle algunos servicios, y quiero que me diga si Ud. o alguien de su hogar lo tiene o no.

a) TARJETA DE CREDITO DE TIENDAS O NEGOCIO

(43%)	1	SI
(52%)	2	NO
(1%)	8	No sabe
(4%)	9	No contesta

b) TARJETA DE CREDITO DE BANCO O INSTITUCION FINANCIERA

(21%)	1	SI
(74%)	2	NO
(1%)	8	No sabe
(4%)	9	No contesta

c) CUENTA CORRIENTE EN UN BANCO

(17%)	1	SI
(78%)	2	NO
(1%)	8	No sabe
(4%)	9	No contesta

d) LIBRETA DE AHORRO EN BANCO O INSTITUCION FINANCIERA

(47%)	1	SI
(48%)	2	NO
(1%)	8	No sabe
(4%)	9	No contesta

10. ¿Tienen en su hogar servicio doméstico puertas adentro? ¿Y servicio doméstico puertas afuera? ¿Y mozo o chofer?

A. SERVICIO DOMESTICO PUERTAS ADENTRO

(2%) 1 SI
 (96%) 2 NO
 (2%) 9 No contesta

B. SERVICIO DOMESTICO PUERTAS AFUERA

(7%) 1 SI
 (91%) 2 NO
 (2%) 9 No contesta

C. MOZO O CHOFER

(0%) 1 SI
 (98%) 2 NO
 (2%) 9 No contesta

11. Excluyendo al servicio doméstico, ¿cuántas personas de las que viven permanentemente en este hogar trabajaron remuneradamente la semana pasada?

(12%) 1 00 PERSONA
 (45%) 2 01 PERSONA
 (30%) 3 02 PERSONAS
 (8%) 4 03 PERSONAS
 (2%) 5 04 PERSONAS
 (1%) 6 05 PERSONAS
 (0%) 7 06 PERSONAS
 (0%) 8 07 PERSONAS
 (0%) 88 No sabe
 (2%) 99 No contesta

12. De los siguientes tramos de ingresos mensuales líquidos que se presentan en esta tarjeta. PASE TARJETA "12". ¿Podría Ud. indicarme en cuál de ellos se encuentra este hogar, considerando todos los ingresos líquidos por sueldos y salarios de todas las personas que trabajan remuneradamente, jubilaciones, pensiones, dividendos, aportes de parientes o amigos, arriendos y otros?

(22%)	1	MENOS DE \$ 90.000 MENSUALES LIQUIDOS
(15%)	2	DE \$ 91.000 A \$ 120.000 MENSUALES LIQUIDOS
(8%)	3	DE \$ 121.000 A \$ 150.000 MENSUALES LIQUIDOS
(5%)	4	DE \$ 151.000 A \$ 180.000 MENSUALES LIQUIDOS
(5%)	5	DE \$ 181.000 A \$ 210.000 MENSUALES LIQUIDOS
(4%)	6	DE \$ 211.000 A \$ 240.000 MENSUALES LIQUIDOS
(4%)	7	DE \$ 241.000 A \$ 290.000 MENSUALES LIQUIDOS
(6%)	8	DE \$ 291.000 A \$ 390.000 MENSUALES LIQUIDOS
(8%)	9	DE \$ 391.000 A \$ 600.000 MENSUALES LIQUIDOS
(4%)	10	DE \$ 601.000 A \$ 1.000.000 MENSUALES LIQUIDOS
(1%)	11	DE \$ 1.000.001 A \$ 1.500.000 MENSUALES LIQUIDOS
(1%)	12	DE \$ 1.500.001 A \$ 2.000.000 MENSUALES LIQUIDOS
(1%)	13	DE \$ 2.000.001 A \$ 3.000.000 MENSUALES LIQUIDOS
(0%)	14	MAS DE \$ 3.000.000 MENSUALES LIQUIDOS
(5%)	88	No sabe
(11%)	99	No contesta

13. REGISTRE SEXO.

(49%)	1	HOMBRE
(51%)	2	MUJER

14. REGISTRE G.S.E

(3%)	1	ABC1
(7%)	2	C2
(35%)	3	C3
(48%)	4	D
(8%)	5	E

Capítulo Tres

PRINCIPALES RESULTADOS EN GRAFICOS

I. Detención de Augusto Pinochet

¿Con qué nota de 1 a 7, en que 1 es pésimo y 7 excelente, evalúa Ud. el desempeño de cada una de las siguientes instituciones, grupos y partidos políticos, con respecto a la detención de Augusto Pinochet en Inglaterra?

(Notas Promedio)

Las autoridades de la Iglesia Católica	4,7
Las autoridades de las Fuerzas Armadas	4,7
La Fundación Augusto Pinochet	4,6
La Agrupación de Familiares de Detenidos Desaparecidos	4,5
Partido Renovación Nacional	4,5
Los Parlamentarios de Derecha	4,5
Partido Unión Demócrata Independiente	4,4
El Gobierno	4,4
Partido Demócrata Cristiano	4,3
Partido Por la Democracia	4,2
Los Parlamentarios Demócrata Cristianos	4,1
Las Organizaciones Gremiales Empresariales	4,1
Partido Socialista	3,8
Los Parlamentarios Socialistas	3,7
Partido Comunista de Chile	3,3

Fuente: CEP, Encuesta Nacional de Opinión Pública, Abril-Mayo 1999.

¿Cuál alternativa describe mejor su opinión sobre cada persona con respecto a su actuación a raíz de la detención de Augusto Pinochet en Inglaterra?

(Evaluación positiva+Muy positiva y Negativa+Muy negativa) (Total muestra)

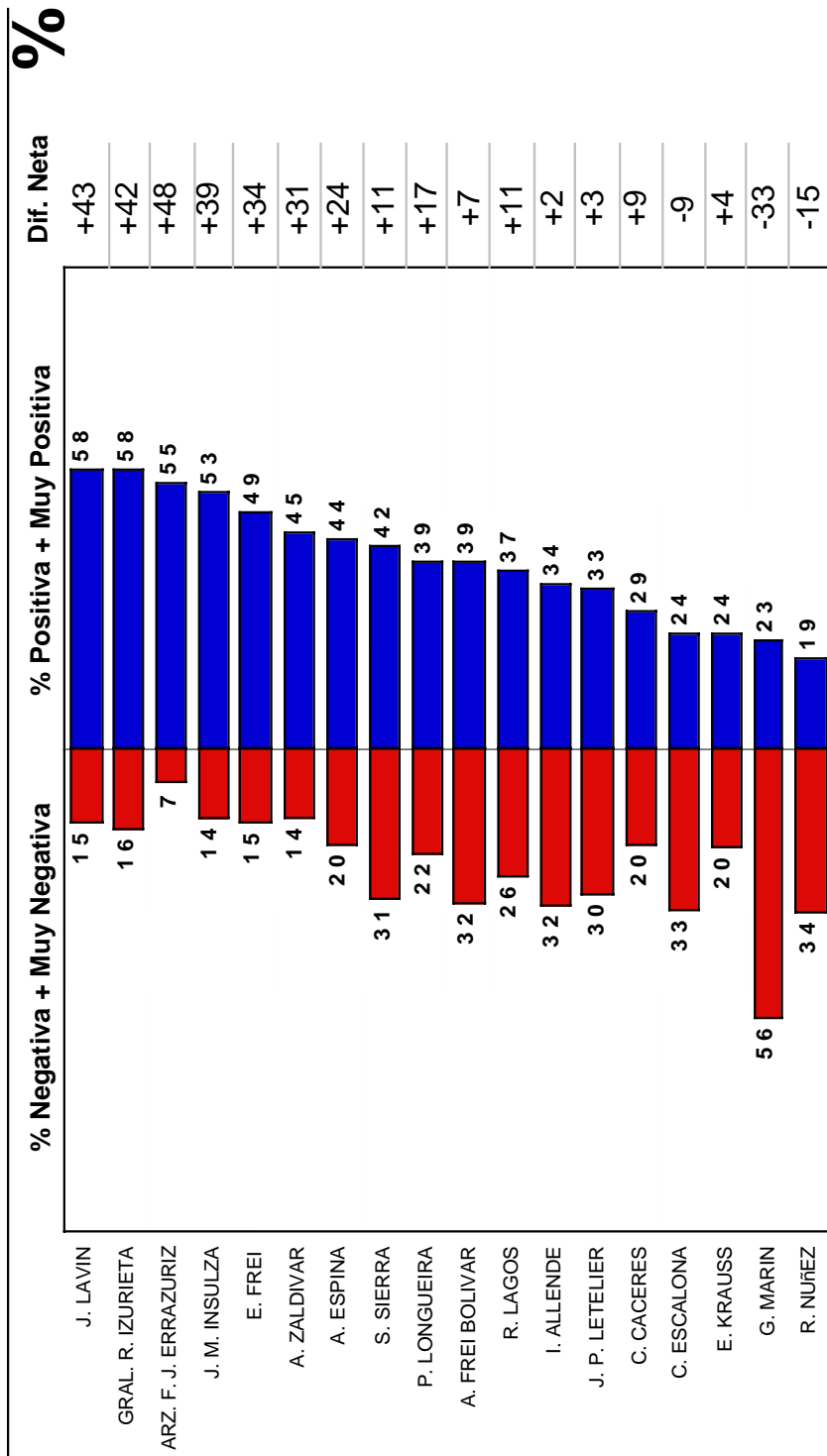

Nota 1: Al entrevistado se le lee una lista cerrada de personajes que debe evaluar. **Nota 2:** La evaluación positiva no es lo mismo que la adhesión política. **Nota 3:** La evaluación positiva y negativa está medida entre quienes tienen opinión (se elimina la categoría No sabe, No contesta y No conoce a la persona).

Fuente: CEP, Encuesta Nacional de Opinión Pública, Abril-Mayo 1999.

¿Cree Ud. que las autoridades españolas e inglesas tienen derecho a someter a juicio a Augusto Pinochet?

(Total Muestra)

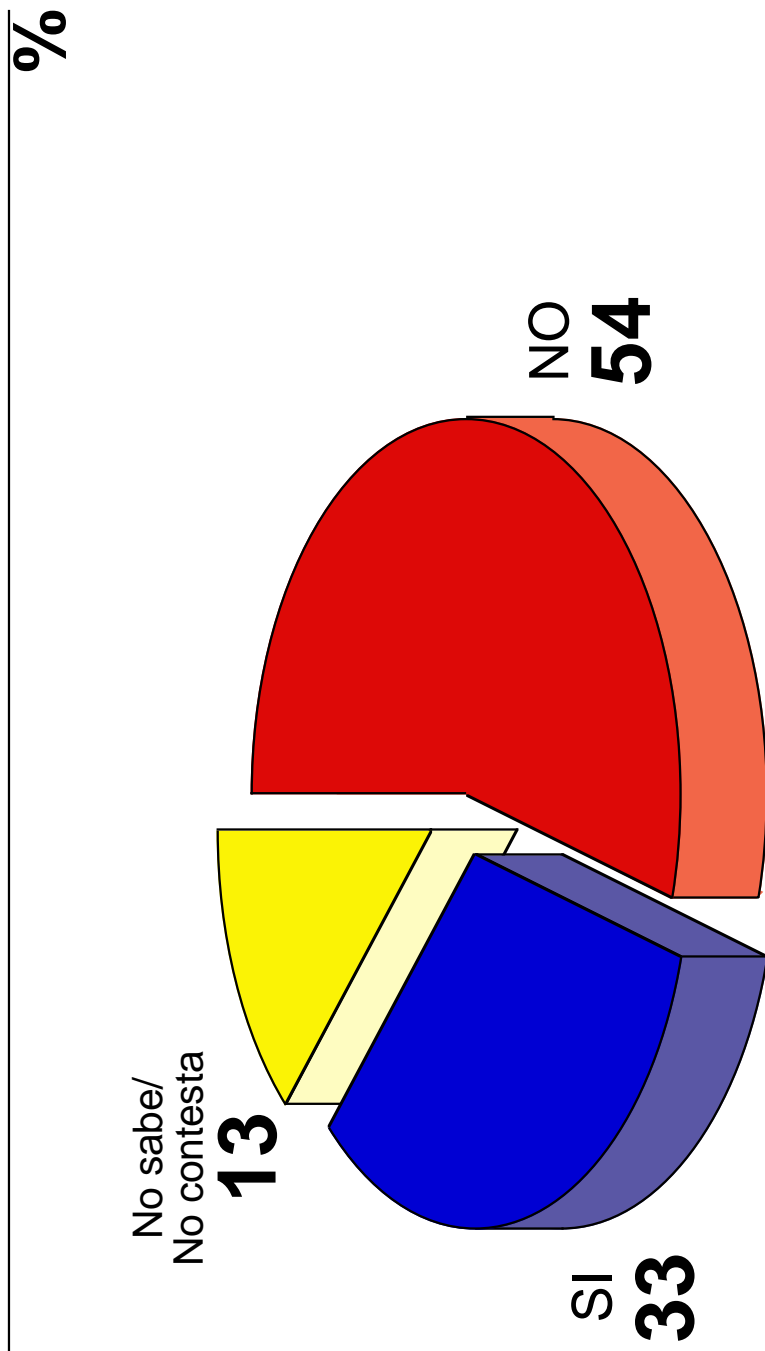

Fuente: CEP, Encuesta Nacional de Opinión Pública, Abril-Mayo 1999.

**Si someter a juicio a Augusto Pinochet en España o Inglaterra y condenarlo de resultar culpable, significa ...
¿Ud. cree que se debe someter a juicio a Augusto Pinochet?**

(Total Muestra)

%

... generar un clima de polarización y confrontación en el país

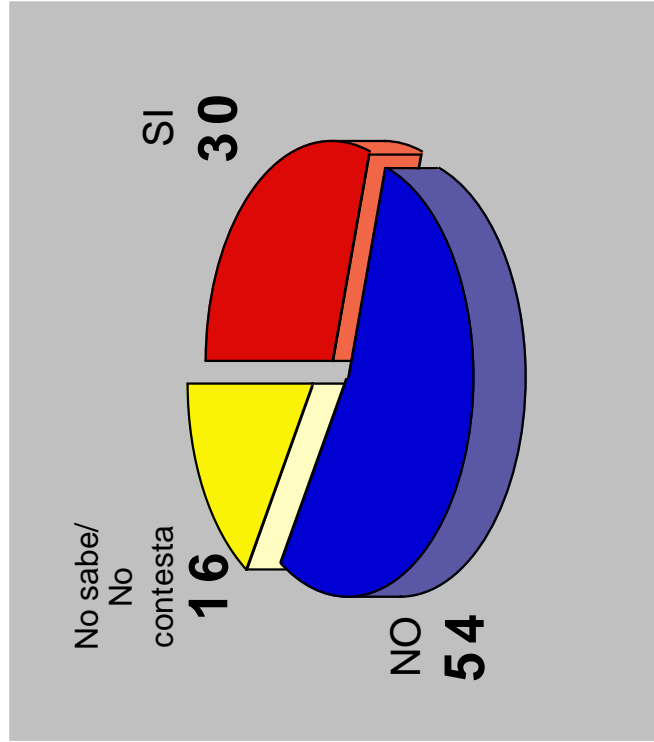

... poner en peligro la paz y democracia en Chile

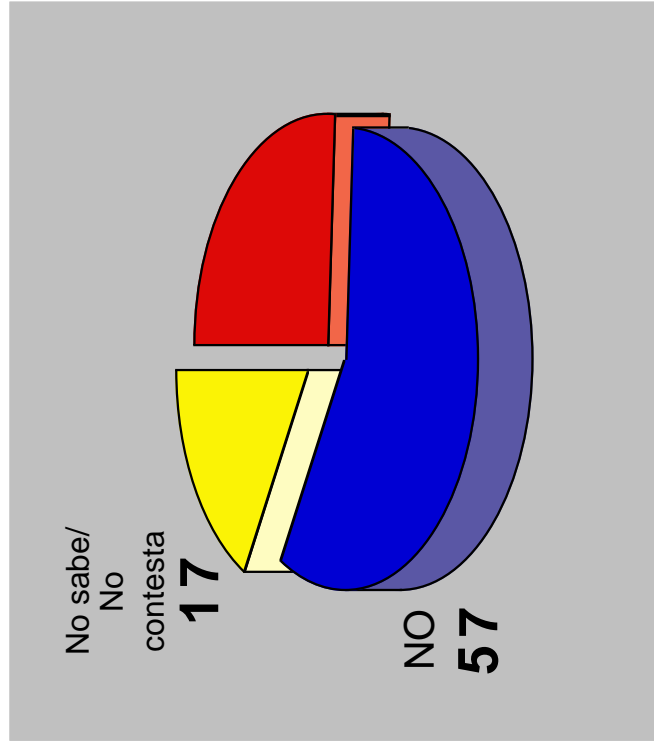

Fuente: CEP, Encuesta Nacional de Opinión Pública, Abril-Mayo 1999.

Si Augusto Pinochet NO vuelve a Chile, y es sometido a juicio en España o Inglaterra, ¿cuál sería el principal efecto? (*)

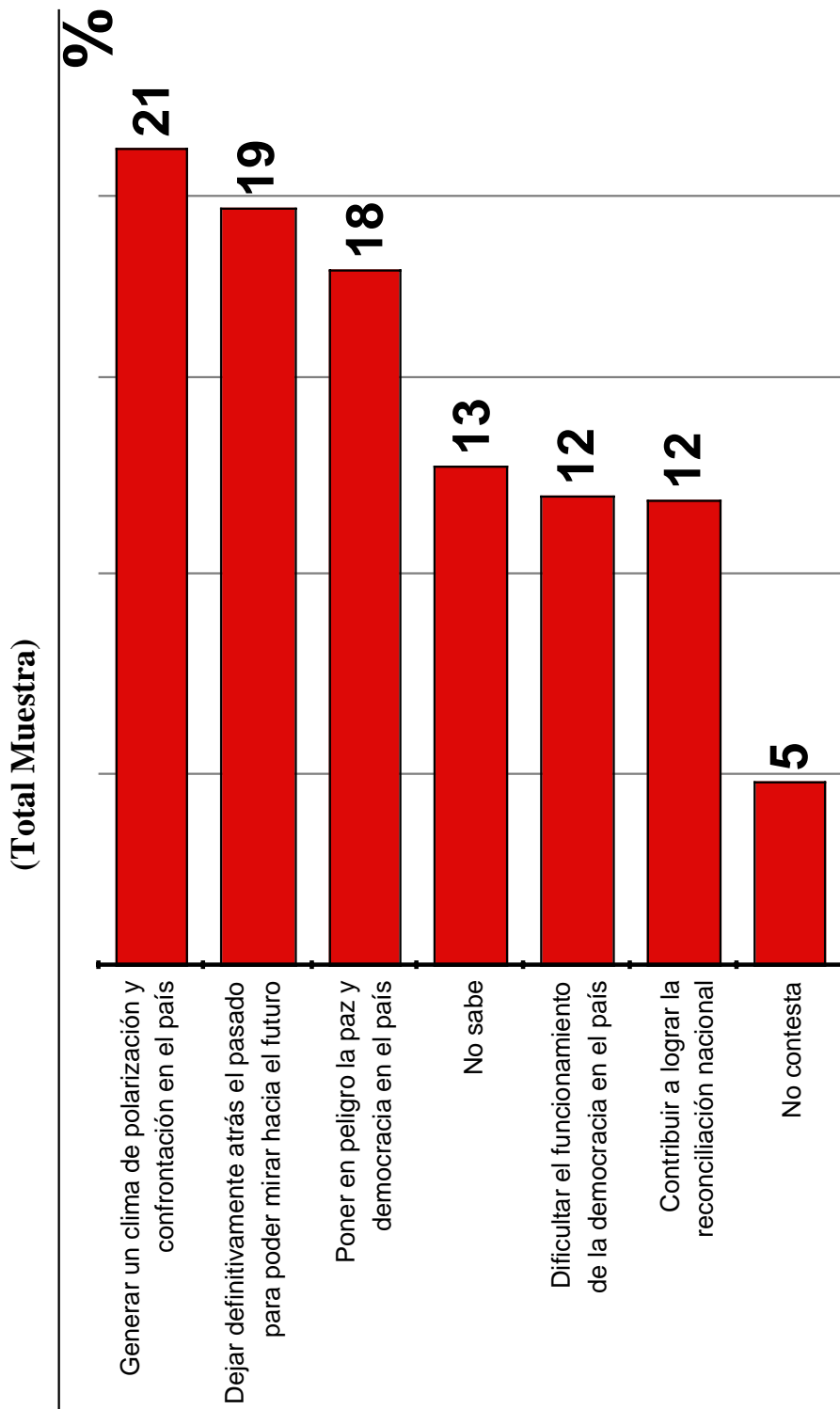

(*) La suma de efectos negativos es igual a 51%; la suma de efectos positivos es igual a 31%.

Fuente: CEP, Encuesta Nacional de Opinión Pública, Abril-Mayo 1999.

¿Cree Ud. que se debe someter a juicio a Augusto Pinochet en Chile?

(Total Muestra)

%

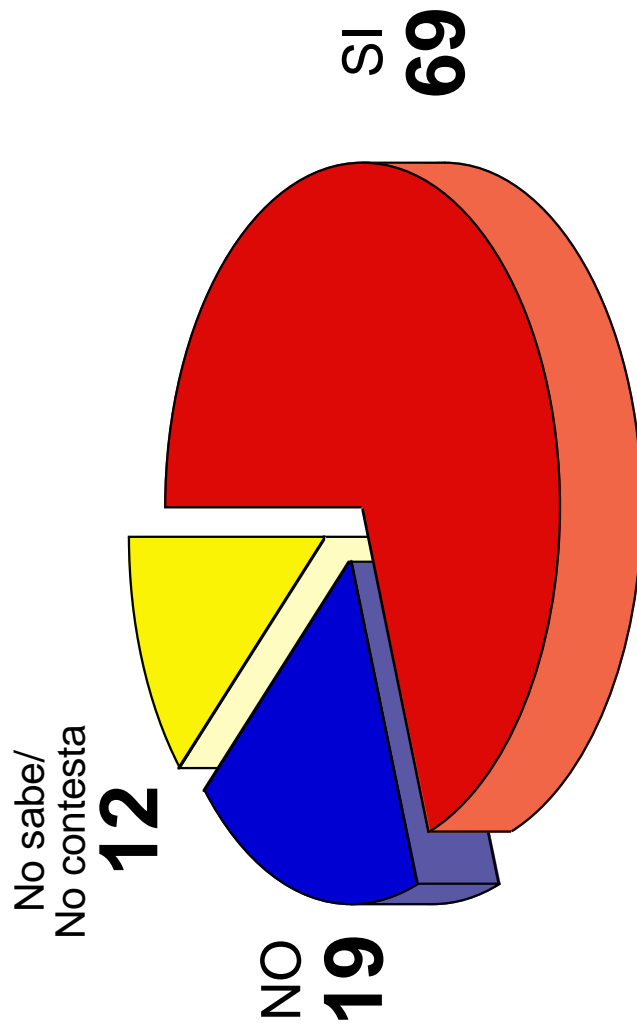

Fuente: CEP, Encuesta Nacional de Opinión Pública, Abril-Mayo 1999.

**Si someter a juicio a Augusto Pinochet en Chile y condenarlo de resultar culpable, significa ...
¿Ud. cree que se debe someter a juicio a Augusto Pinochet?**

(Total Muestra)

%

... generar un clima de polarización y confrontación en el país

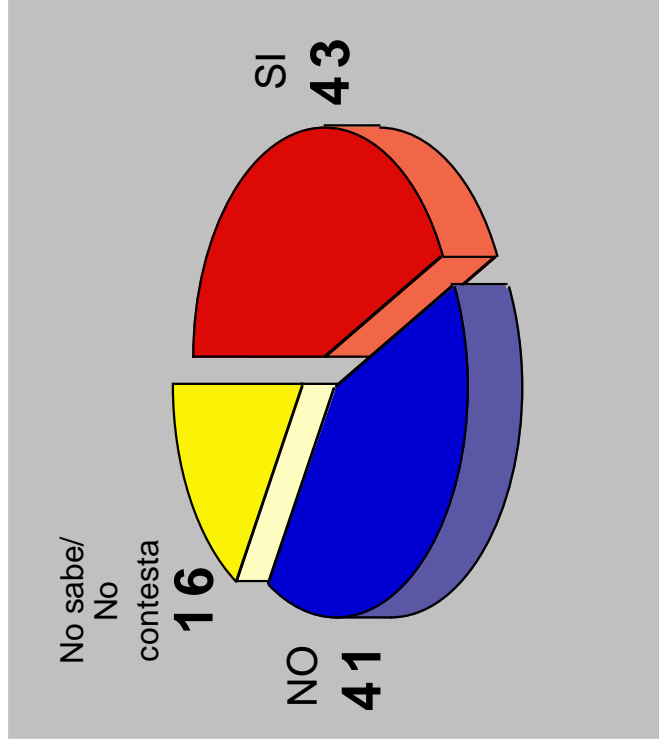

... poner en peligro la paz y democracia en Chile

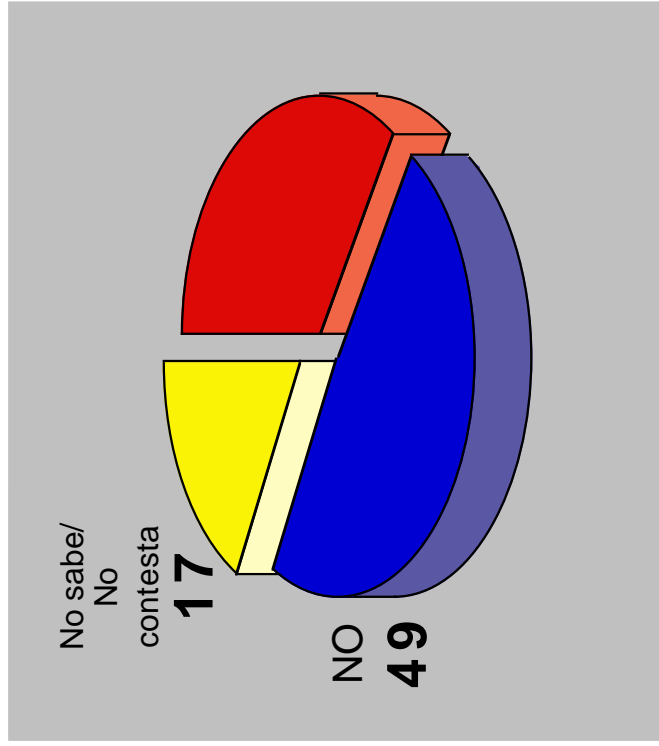

Fuente: CEP, Encuesta Nacional de Opinión Pública, Abril-Mayo 1999.

¿Ud. cree que con anterioridad a la detención de Augusto Pinochet en Inglaterra, Chile era un país más reconciliado que hoy o menos reconciliado que hoy?

(Total Muestra)

%

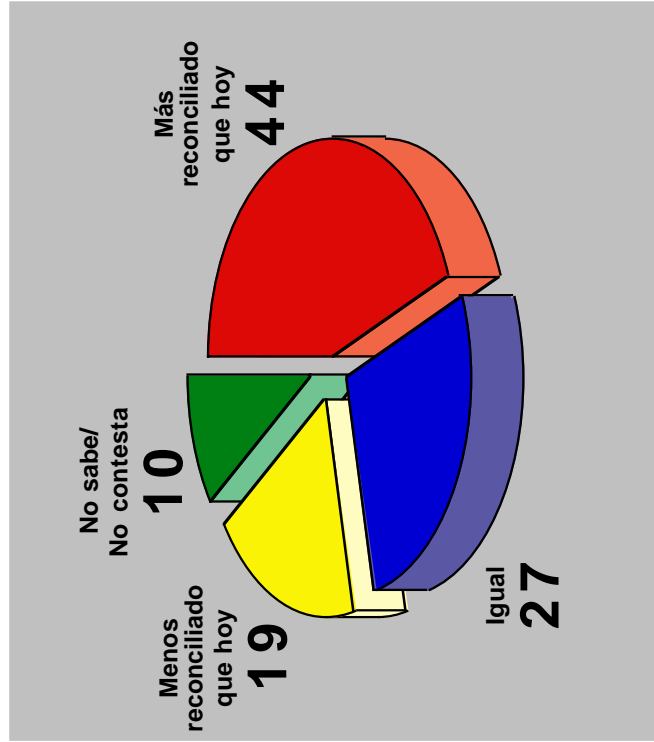

En general, ¿Ud. cree que ha sido positivo o negativo para el país la detención de Augusto Pinochet en Inglaterra?

(Total Muestra)

%

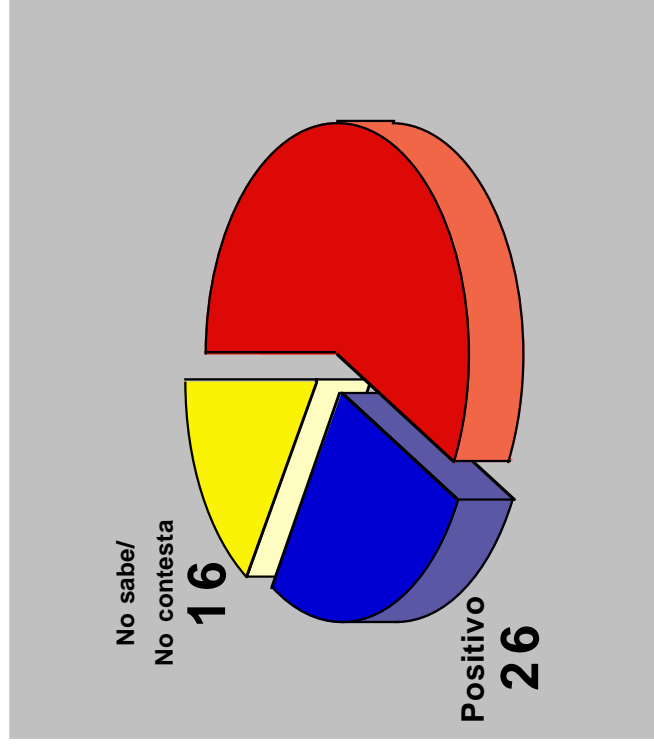

En materia de derechos humanos una de las posiciones que marcó al Gobierno de Patricio Aylwin fue hacer justicia en la medida de lo posible, esto es, intentar conciliar justicia y paz, ¿cuán de acuerdo está Ud. con esta postura?

(Total Muestra)

%

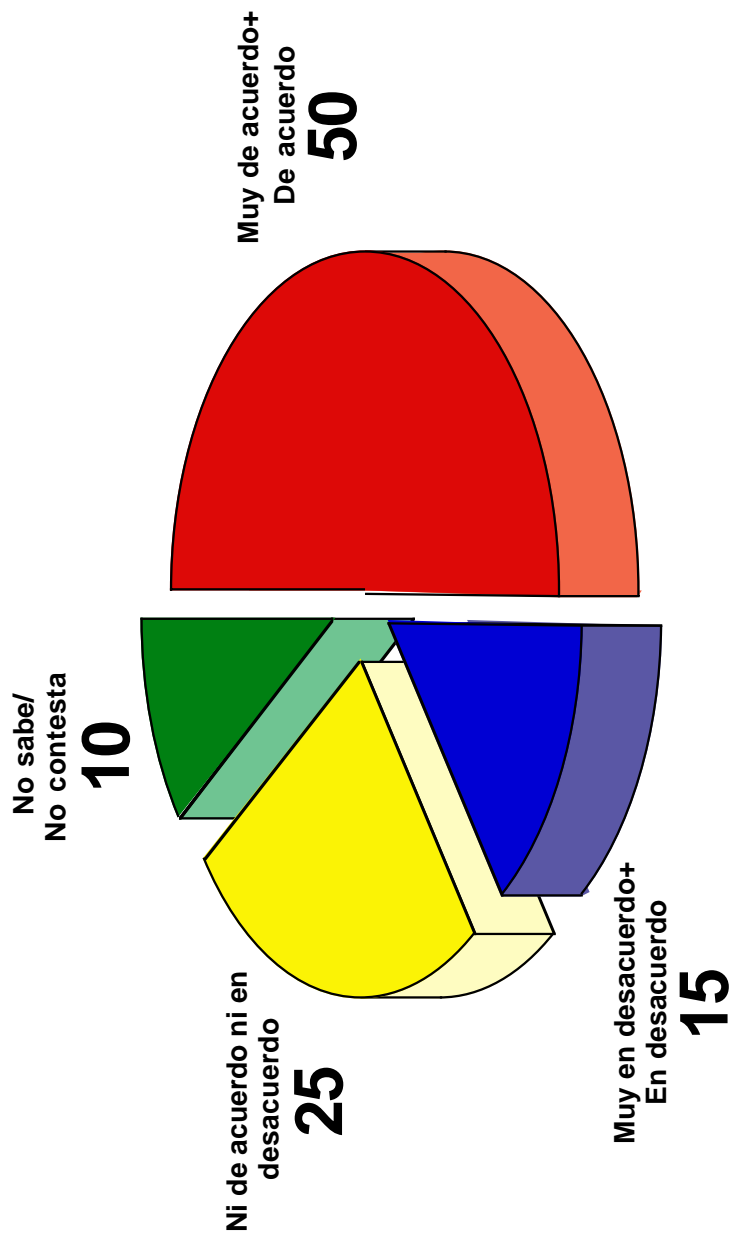

Fuente: CEP, Encuesta Nacional de Opinión Pública, Abril-Mayo 1999.

En materia de derechos humanos una de las posiciones que marcó al Gobierno de Patricio Aylwin fue hacer justicia en la medida de lo posible, esto es, intentar conciliar justicia y paz, ¿cuán de acuerdo está Ud. con esta postura?

(Por Posición Política)

	Derecha+ Centro Derecha	Centro	Izquierda+ Centro Izquierda	Ninguna+ Independ.	%
Muy de acuerdo+ De acuerdo	48	64	63	37	
Ni de acuerdo ni en desacuerdo	26	23	22	26	
Muy en desacuerdo+ En desacuerdo	23	9	12	14	
No sabe/No contesta	3	4	3	23	

Fuente: CEP, Encuesta Nacional de Opinión Pública, Abril-Mayo 1999.

II. Elecciones 1999

¿Quién le gustaría a Ud. que fuera el próximo Presidente de Chile?

(Total Muestra) (Evolución) (Mención espontánea)

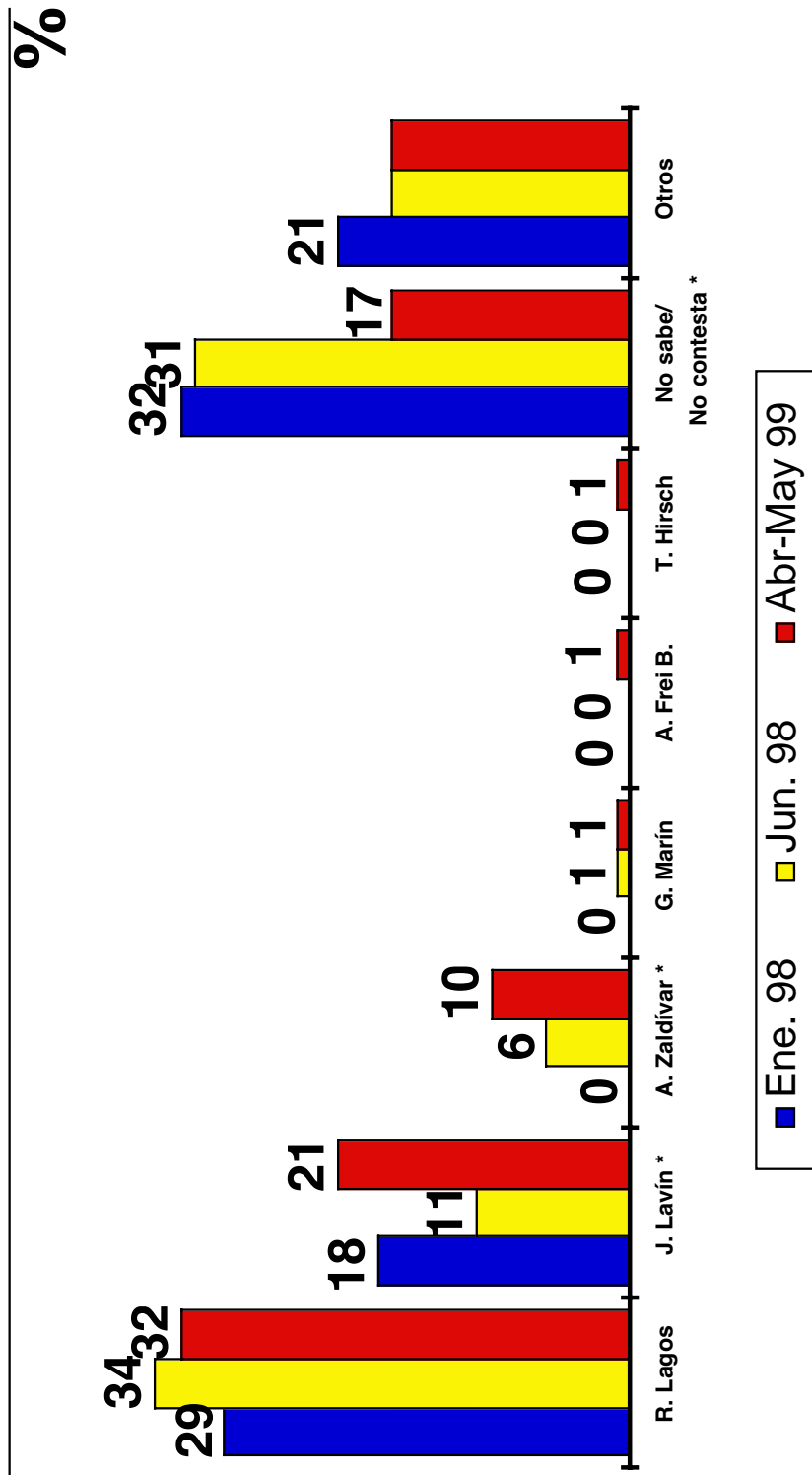

(*) Diferencia significativa al 5% entre las mediciones de Jun. 98 y Abr-May 99.

Fuente: CEP, Encuesta Nacional de Opinión Pública, Abril-Mayo 1999.

**Si la elección para Presidente de la República fuera este domingo
y los candidatos que se presentan son los que aquí aparecen,
¿Por cuál vota Ud.?**

(Total Muestra) (Total Menciones)

Candidato	Estimación de punto	Error	Intervalo con un 95% de confianza
R. Lagos	36,3	2,6	33,7 - 38,9
J. Lavín	24,4	2,3	22,1 - 26,7
A. Zaldívar	12,0	1,8	10,2 - 13,8
G. Marín	1,7	0,7	1,0 - 2,4
A. Frei B.	1,5	0,7	0,8 - 2,2
T. Hirsch	0,6	0,4	0,2 - 1,0
Vota blanco o Nulo	8,1	1,5	6,6 - 9,6
No sabe, no está decidido	7,4	1,4	6,0 - 8,8
No contesta	4,3	1,1	3,2 - 5,4
No vota	3,6	1,0	2,6 - 4,6

Fuente: CEP, Encuesta Nacional de Opinión Pública, Abril-Mayo 1999.

Si la elección para Presidente de la República fuera este domingo y los candidatos que se presentan son los que aquí aparecen, ¿Por cuál vota Ud.?

(Total Muestra) (Estimación de punto y rango de variación para los candidatos)

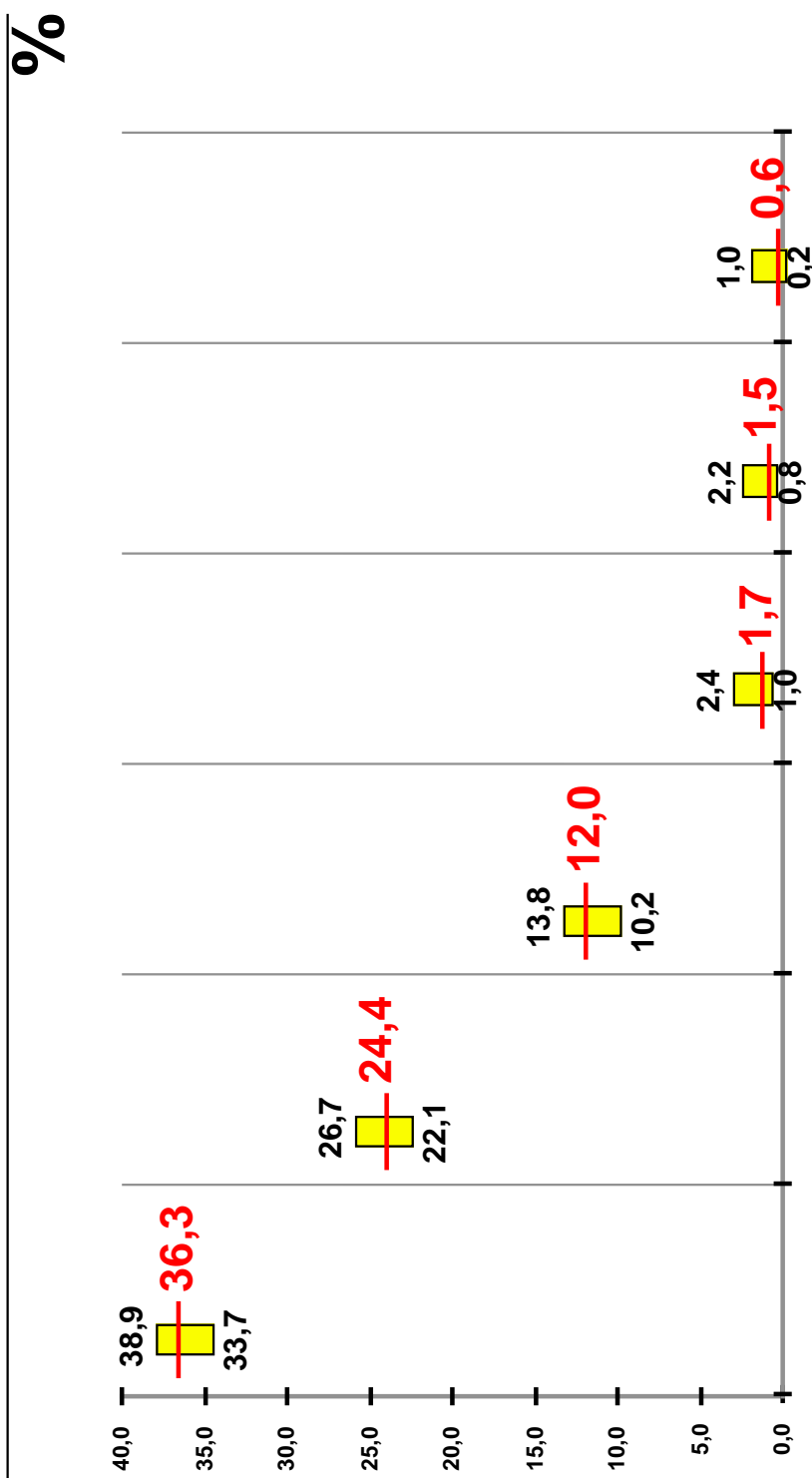

R. Lagos J. Lavín A. Zaldívar G. Marín A. Frei B. T. Hirsch

Fuente: CEP, Encuesta Nacional de Opinión Pública, Abril-Mayo 1999.

**Si la elección para Presidente de la República fuera este domingo
y los candidatos que se presentan son los que aquí aparecen,
¿Por cuál vota Ud.?**

(Submuestra: Región Metropolitana Urbana n= 595) (Total Muestra)

Candidato	Estimación de punto	Error	Intervalo con un 95% de confianza	%
R. Lagos	35,4	4,2	31,2 - 39,6	
J. Lavín	28,6	3,9	24,7 - 32,5	
A. Zaldívar	10,8	2,7	8,1 - 13,5	
G. Marín	2,2	1,3	0,9 - 3,5	
A. Frei B.	1,3	1,0	0,3 - 2,3	
T. Hirsch	0,1	0,3	0 - 0,4	
Vota blanco o Nulo	6,7	2,2	4,5 - 8,9	
No sabe, no está decidido	6,1	2,1	4,0 - 8,2	
No contesta	4,7	1,8	2,9 - 6,5	
No vota	4,1	1,7	2,4 - 5,8	

Fuente: CEP, Encuesta Nacional de Opinión Pública, Abril-Mayo 1999.

Si la elección para Presidente de la República fuera este domingo y los candidatos que se presentan son los que aquí aparecen, ¿Por cuál vota Ud.?

(Submuestra: Región Metropolitana Urbana n= 595)
(Estimación de punto y rango de variación para los candidatos)

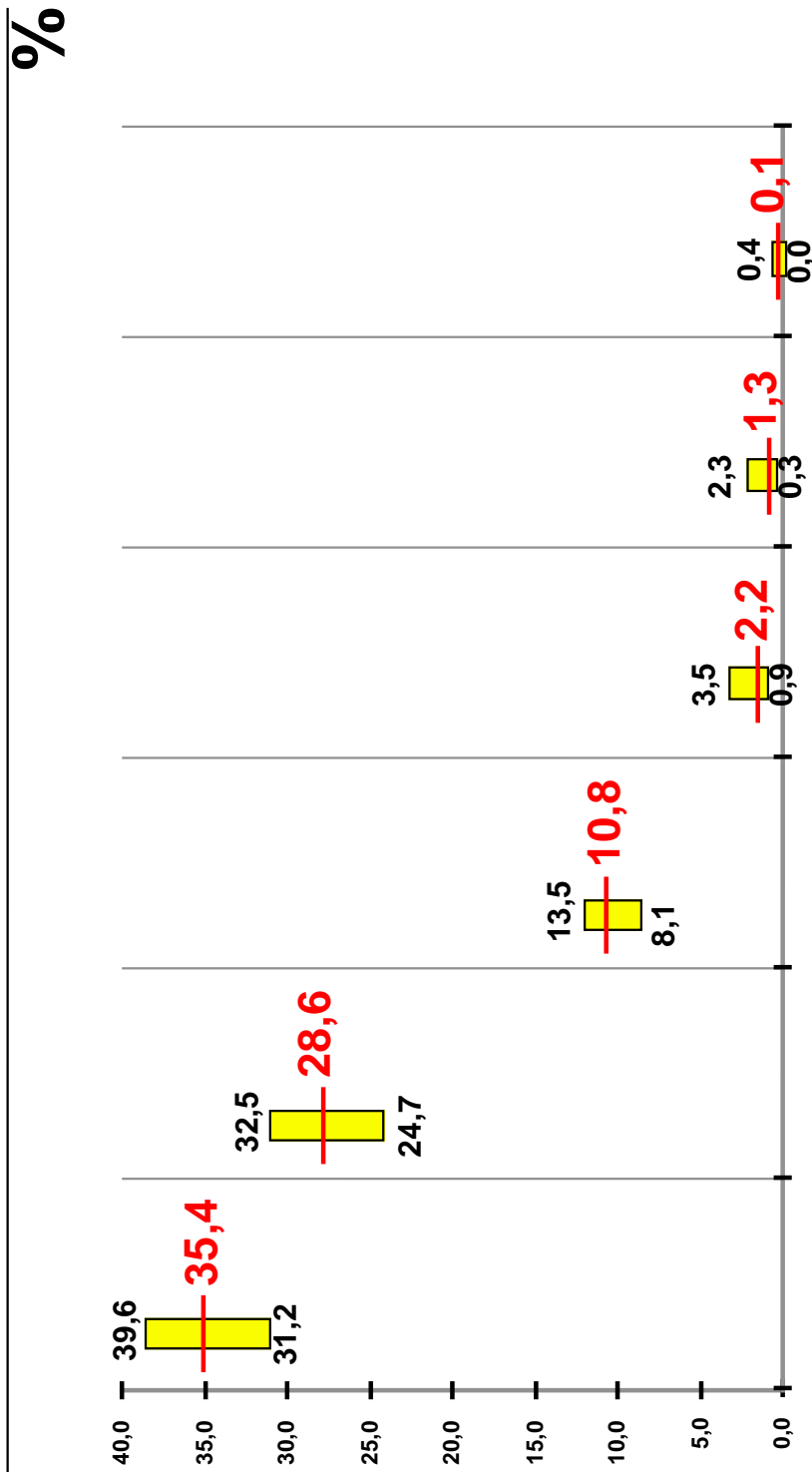

R. Lagos J. Lavín A. Zaldívar G. Marín A. Frei B. T. Hirsch

Fuente: CEP, Encuesta Nacional de Opinión Pública, Abril-Mayo 1999.

Suponga ahora que los siguientes dos candidatos han pasado a la segunda vuelta de la elección presidencial. Por favor indique cuál sería su preferencia como Presidente de Chile para las siguientes alternativas: Entre R. Lagos y J. Lavín, ¿por quién vota?
(Total Muestra)

%

Candidato	Estimación de punto	Error	Intervalo con un 95% de confianza
R. Lagos	43,8	2,7	41,1 - 46,5
J. Lavín	33,5	2,6	30,9 - 36,1
No sabe, no está decidido	8,4	1,5	6,9 - 9,9
Vota blanco o Nulo	5,7	1,3	4,4 - 7,0
No contesta	5,0	1,2	3,8 - 6,2
No vota	3,6	1,0	2,6 - 4,6

Fuente: CEP, Encuesta Nacional de Opinión Pública, Abril-Mayo 1999.

Suponga ahora que los siguientes dos candidatos han pasado a la segunda vuelta de la elección presidencial. Por favor indique cuál sería su preferencia como Presidente de Chile para las siguientes alternativas: Entre R. Lagos y J. Lavín, ¿por quién vota?

(Por Sexo, Edad, NSE y Posición Política)

Candidato	Sexo		Edad				NSE			Posición Política					
	Total	H	M	18-24	25-34	35-54	55 o +	Alto	Med	Bajo	Der	Cen	Izq	In+	Ning
LAGOS	43,8	46,2	41,5	39,6	46,7	42,1	47,0	18,9	38,5	49,0	27,4	53,2	78,7	25,0	
LAVIN	33,5	30,3	36,5	40,5	33,3	32,6	29,4	57,2	38,9	28,3	67,8	37,8	12,9	25,4	

Fuente: CEP, Encuesta Nacional de Opinión Pública, Abril-Mayo 1999.

Suponga ahora que los siguientes dos candidatos han pasado a la segunda vuelta de la elección presidencial. Por favor indique cuál sería su preferencia como Presidente de Chile para las siguientes alternativas: Entre R. Lagos y A. Zaldívar, ¿por quién vota?
(Total Muestra)

%

Candidato	Estimación de punto	Error	Intervalo con un 95% de confianza
R. Lagos	43,2	2,7	40,5 - 45,9
A. Zaldívar	27,4	2,4	25,0 - 29,8
No sabe, no está decidido	9,0	1,6	7,4 - 10,6
Vota blanco o Nulo	9,9	1,6	8,3 - 11,5
No contesta	5,6	1,3	4,3 - 6,9
No vota	4,9	1,2	3,7 - 6,1

Fuente: CEP, Encuesta Nacional de Opinión Pública, Abril-Mayo 1999.

Suponga ahora que los siguientes dos candidatos han pasado a la segunda vuelta de la elección presidencial. Por favor indique cuál sería su preferencia como Presidente de Chile para las siguientes alternativas: Entre J. Lavín y A. Zaldívar, ¿por quién vota?

(Total Muestra)

%

Candidato	Estimación de punto	Error	Intervalo con un 95% de confianza
J. Lavín	36,5	2,6	33,9 - 39,1
A. Zaldívar	31,5	2,5	29,0 - 34,0
No sabe, no está decidido	10,1	1,6	8,5 - 11,7
Vota blanco o Nulo	11,7	1,8	9,9 - 13,5
No contesta	5,3	1,2	4,1 - 6,5
No vota	4,9	1,2	3,8 - 6,1

Fuente: CEP, Encuesta Nacional de Opinión Pública, Abril-Mayo 1999.

A continuación le voy a mencionar a los distintos candidatos presidenciales y quiero que me diga para cada uno de ellos si a Ud. le cae bien o le cae mal

(Total Muestra) (Sólo alternativas “Le cae bien” y “Le cae mal”)

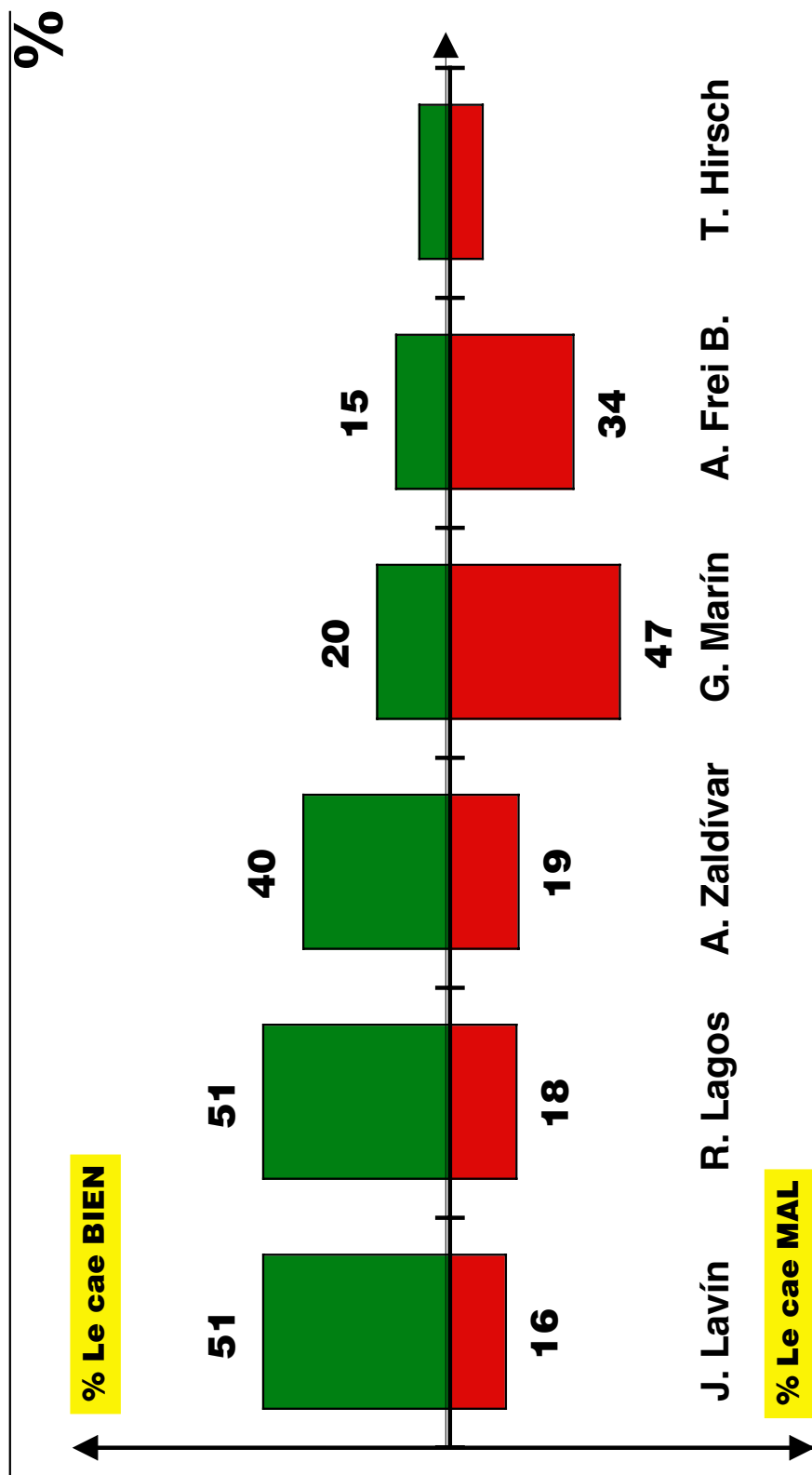

Fuente: CEP, Encuesta Nacional de Opinión Pública, Abril-Mayo 1999.

Y pensando en la capacidad de liderazgo de los candidatos, ¿Ud. diría que los siguientes candidatos tienen o no tienen capacidad de liderazgo?

(Total Muestra)

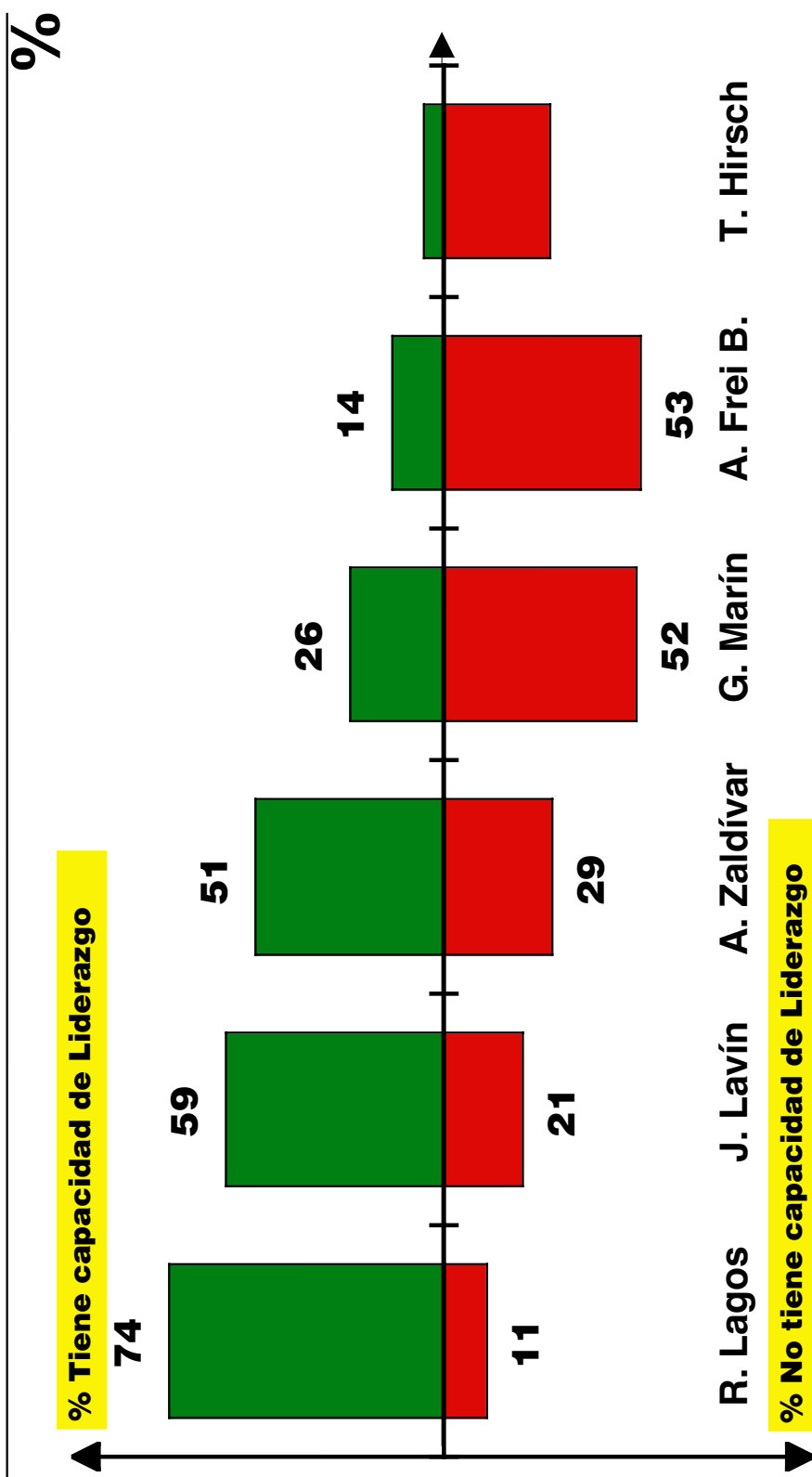

Fuente: CEP, Encuesta Nacional de Opinión Pública, Abril-Mayo 1999.

Ahora quiero que me diga si Ud. confía o no confía en los distintos candidatos presidenciales, ¿Ud. confía o no confía en...?

(Total Muestra)

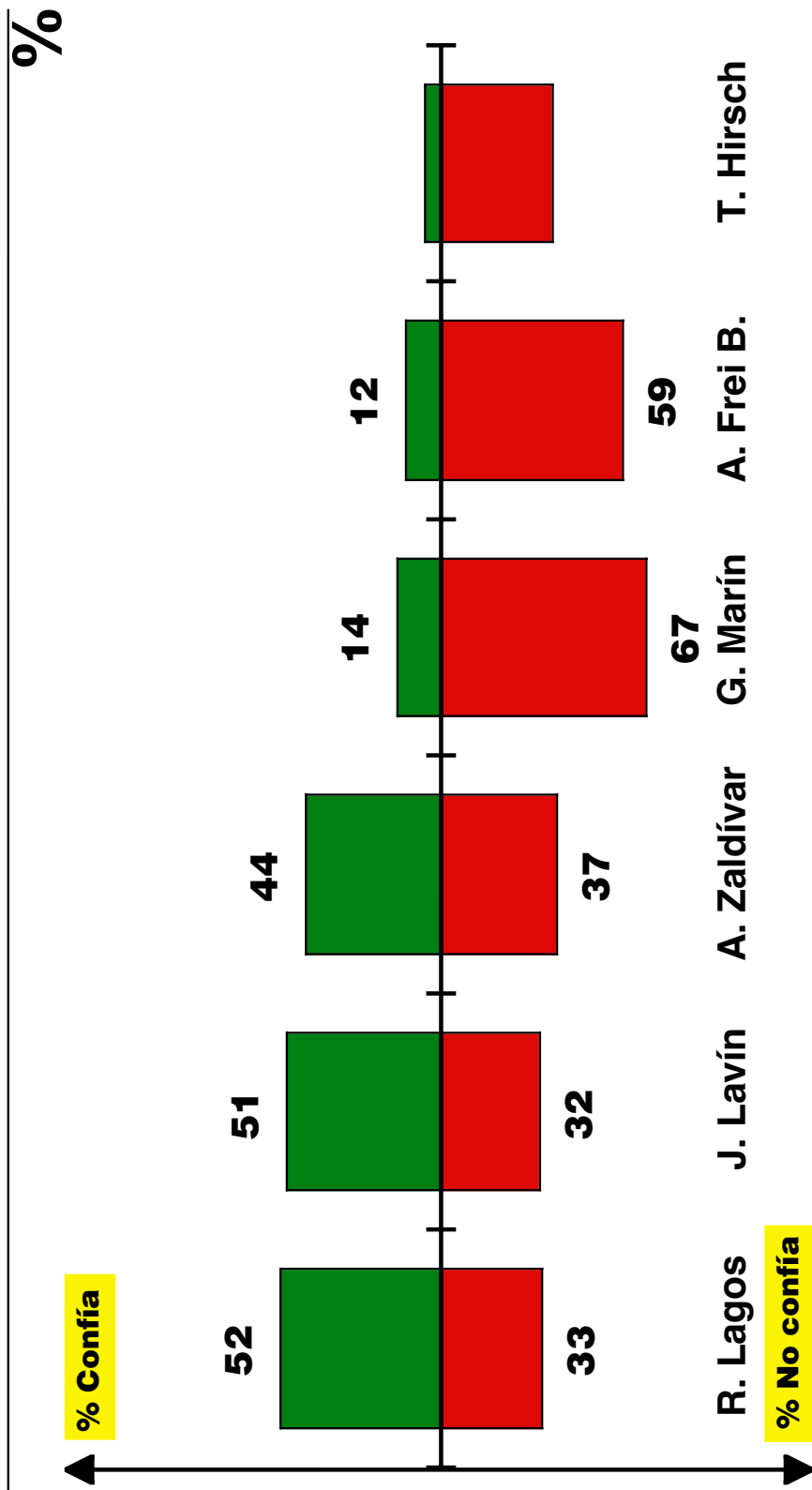

Fuente: CEP, Encuesta Nacional de Opinión Pública, Abril-Mayo 1999.

% No confía

% Confía

Y cuando se trata de votar por uno u otro candidato, ¿qué le pesa a Ud. más: que le caiga bien el candidato, que tenga capacidad de liderazgo o que le de confianza?

(Total Muestra)

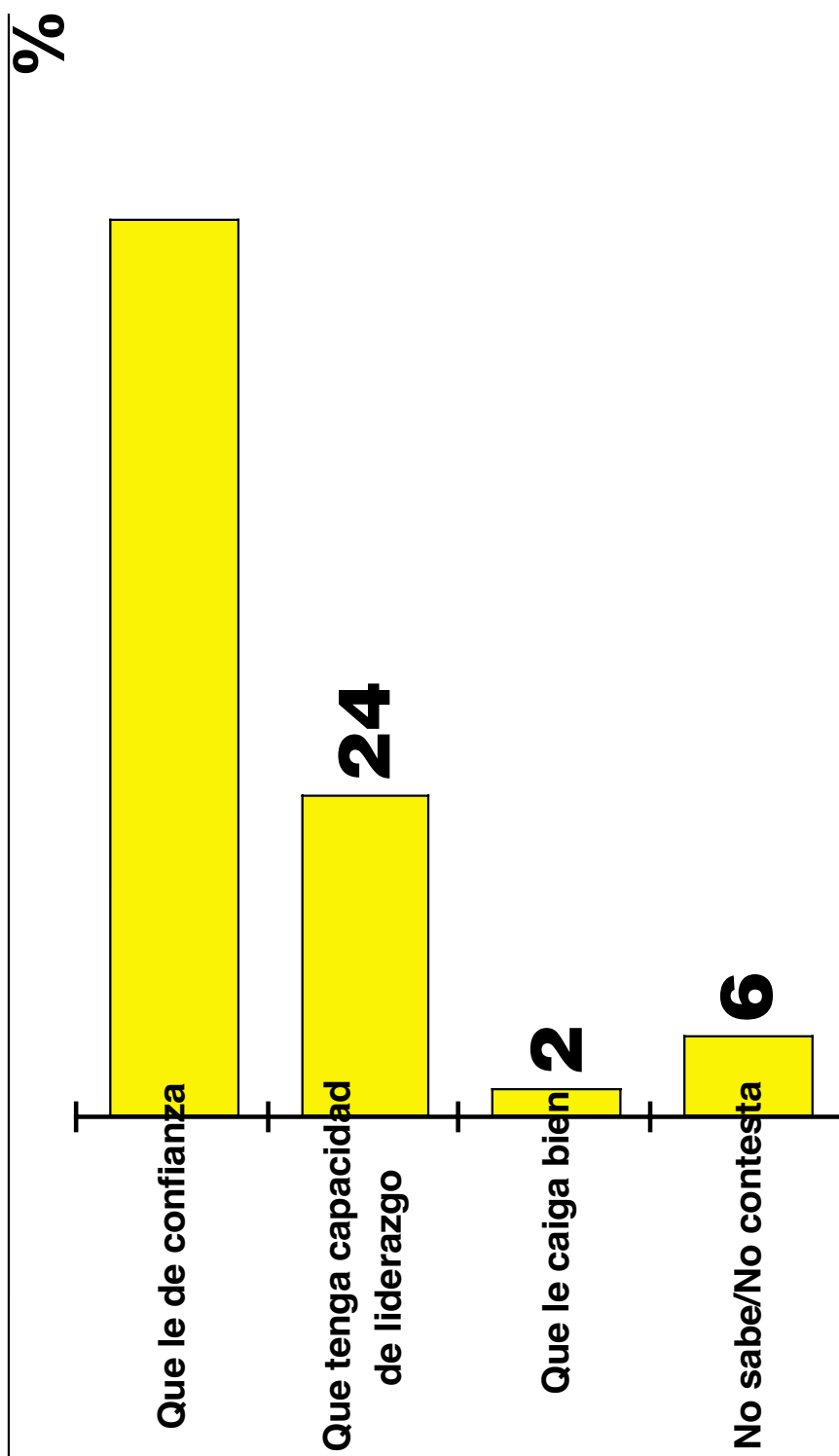

Fuente: CEP, Encuesta Nacional de Opinión Pública, Abril-Mayo 1999.

¿Cuáles son los tres problemas a los que debería dedicar el mayor esfuerzo en solucionar el Gobierno?

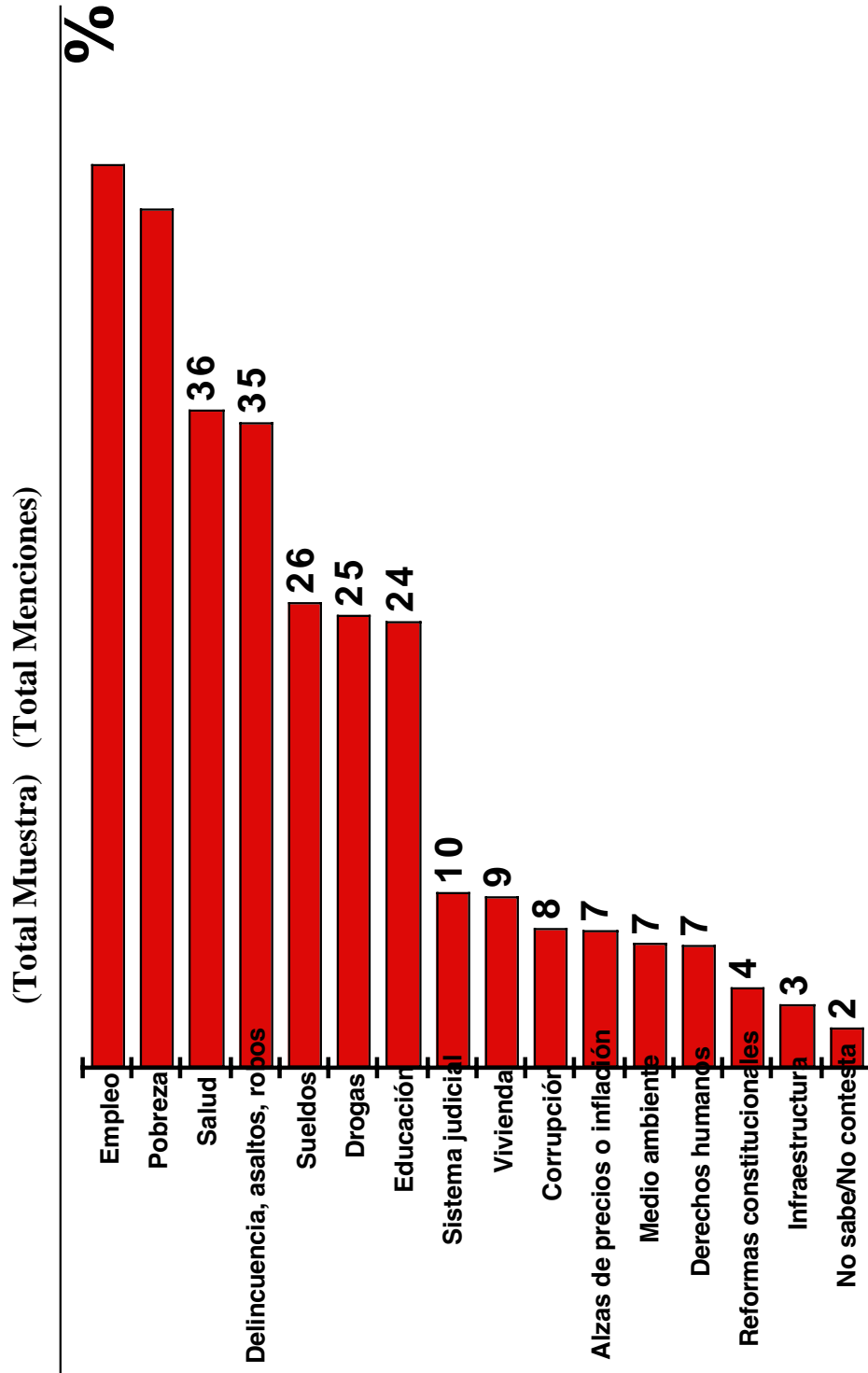

Fuente: CEP, Encuesta Nacional de Opinión Pública, Abril-Mayo 1999.

¿Cuál de los candidatos que están en la tarjeta es más apto o está mejor preparado para solucionar los problemas relativos a...?

(Total Muestra) (Los 6 problemas con mayores menciones)

Problema	Candidato mejor preparado para solucionar el problema	%
1. Empleo	Lagos (35)	
2. Pobreza	Lagos (35)	
3. Salud	Lagos (37)	
4. Delincuencia, asaltos, robos	Lavín (39)	
5. Sueldos	Lagos (36)	
6. Drogas	Lavín (36)	

Fuente: CEP, Encuesta Nacional de Opinión Pública, Abril-Mayo 1999.

Suponga ahora que los siguientes dos candidatos han pasado a la segunda vuelta de la elección presidencial. Por favor indique cuál sería su preferencia como Presidente de Chile para las siguientes alternativas: Entre R. Lagos y J. Lavín, ¿por quién vota?

(Submuestra: Gran Santiago n=546)

%

Candidato	Estimación de punto	Error	Intervalo con un 95% de confianza
R. Lagos	41,2	4,5	36,7 - 45,7
J. Lavín	38,3	4,4	33,9 - 42,7
No sabe, no está decidido	6,5	2,2	4,3 - 8,7
Vota blanco o Nulo	4,7	1,9	2,8 - 6,6
No contesta	5,6	2,1	3,5 - 7,7
No vota	3,6	1,7	1,9 - 5,3

Fuente: CEP, Encuesta Nacional de Opinión Pública, Abril-Mayo 1999.

Suponga ahora que los siguientes dos candidatos han pasado a la segunda vuelta de la elección presidencial. Por favor indique cuál sería su preferencia como Presidente de Chile para las siguientes alternativas: Entre R. Lagos y J. Lavín, ¿por quién vota?

(Submuestra: Gran Santiago n= 546) (Se grafica sólo los dos candidatos)

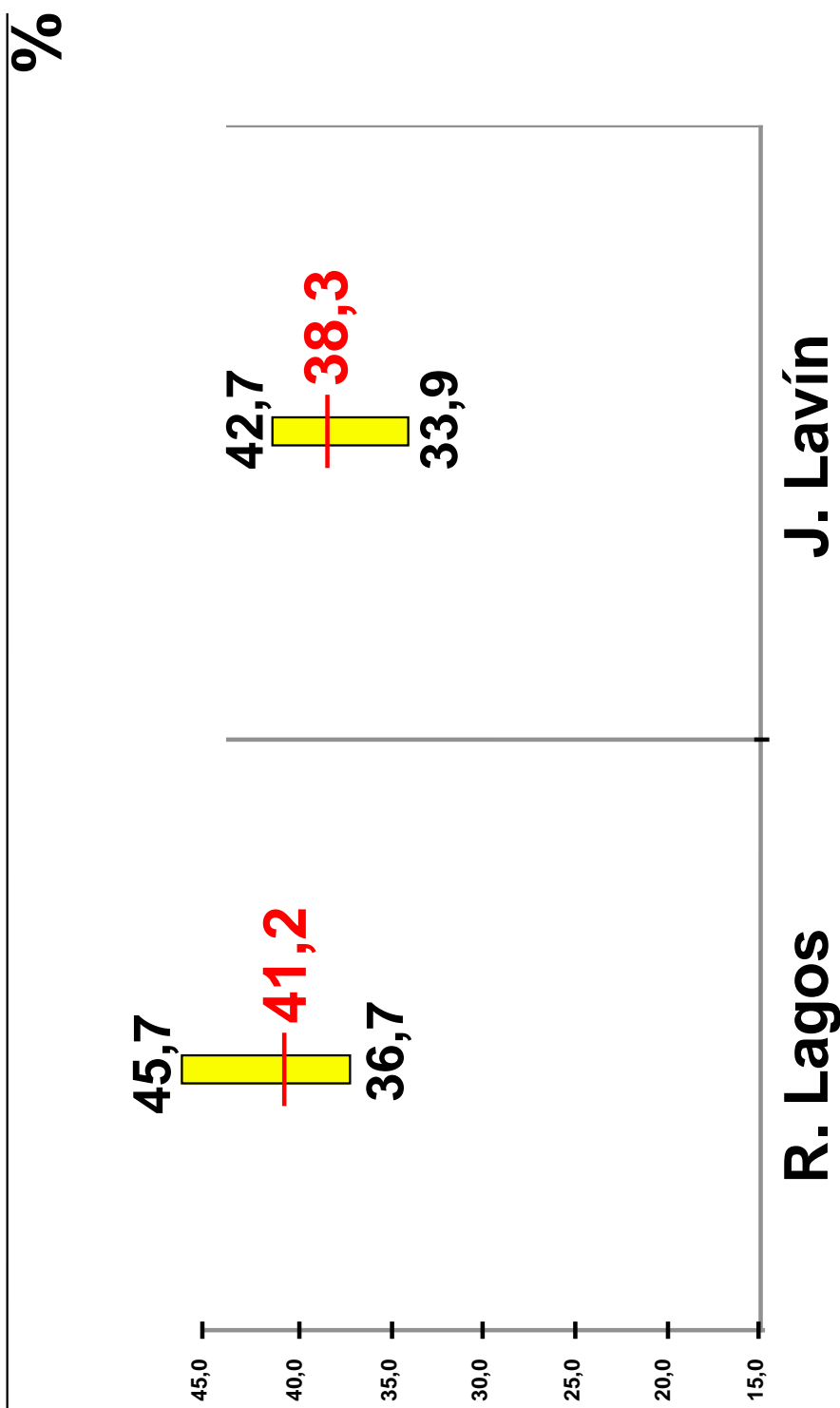

Fuente: CEP, Encuesta Nacional de Opinión Pública, Abril-Mayo 1999.

III. Situación Económica

¿Usted cree que en el momento actual Chile está: Progresando, estancado o en decadencia?

(Total Muestra) (Evolución)

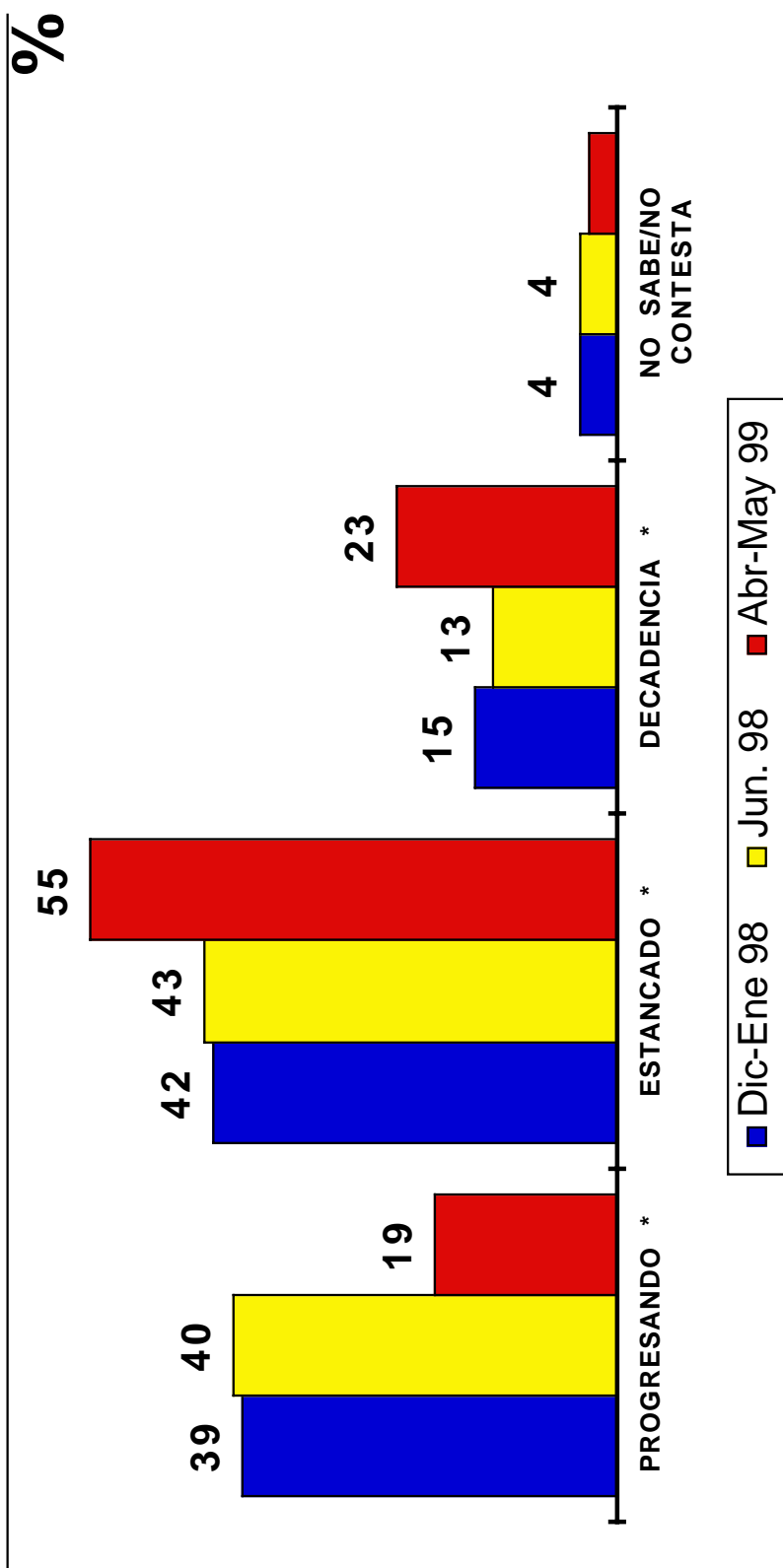

(*) Diferencia significativa al 5% entre las mediciones de Jun. 98 y Abr-May 99.

Fuente: CEP, Encuesta Nacional de Opinión Pública, Abril-Mayo 1999.

¿Cómo calificaría usted la actual situación económica del país?

(Total Muestra)

%

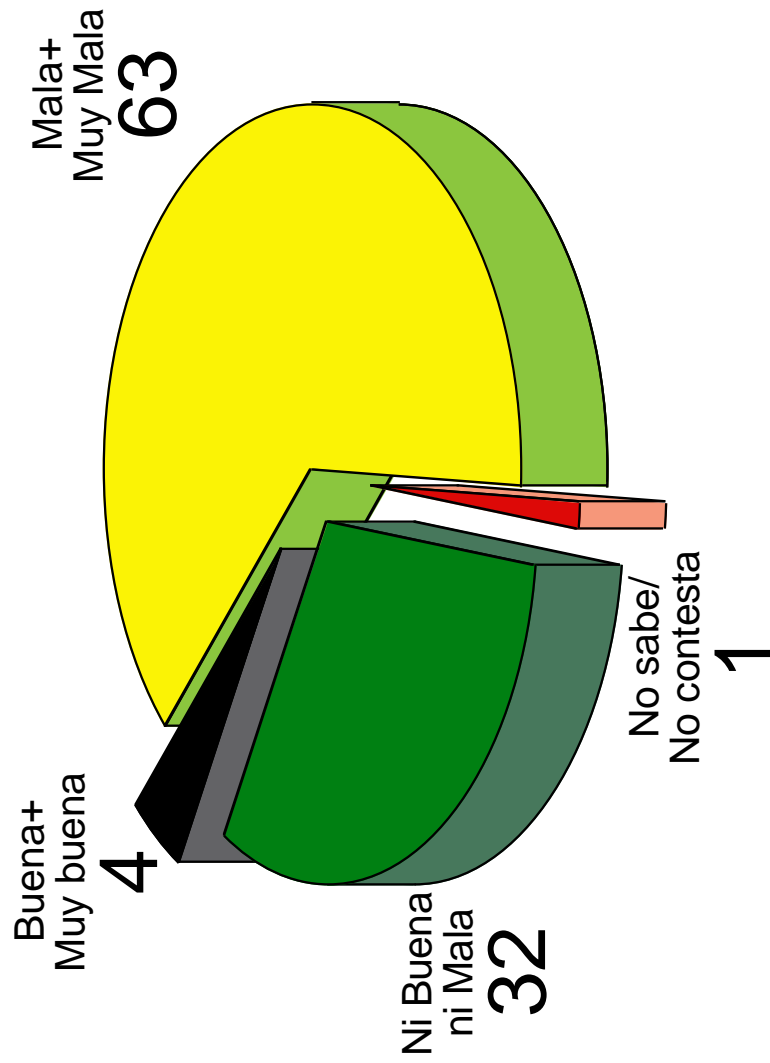

Fuente: CEP, Encuesta Nacional de Opinión Pública, Abril-Mayo 1999.

¿Cómo calificaría usted la actual situación económica del país?

(% Buena + Muy buena) (% Mala + Muy mala) (Evolución)

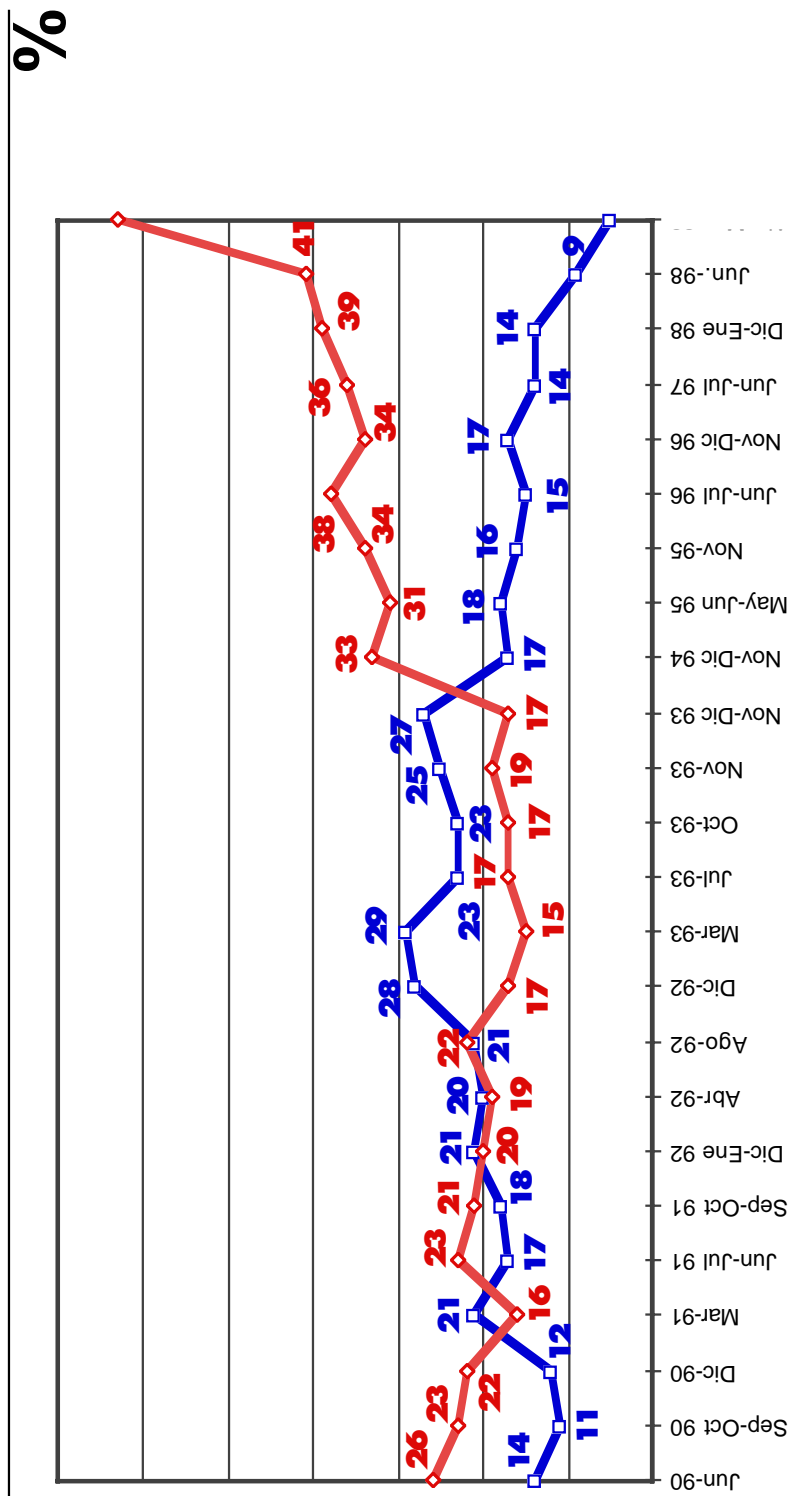

(*): Diferencia significativa al 5%, es decir, el % Buena+Muy buena cae entre Jun. 98 y Abr-May 99 y el % Mala+Muy Mala sube.
Nota: Al hacer comparaciones temporales que incluyen encuestas realizadas con anterioridad a la de nov-dic 94, se ha usado la información obtenida de la población urbana de las muestras de nov-dic 94 y posteriores.

Fuente: CEP, Encuesta Nacional de Opinión Pública, Abril-Mayo 1999.

¿Piensa Ud. que la mala situación económica del país se debe, principalmente, a un mal manejo de las políticas económicas internas del país o a la crisis asiática y otros factores externos?

(Submuestra: Aquellos que contestaron Mala+Muy mala en pregunta sobre situación económica del país= 63% de la muestra)

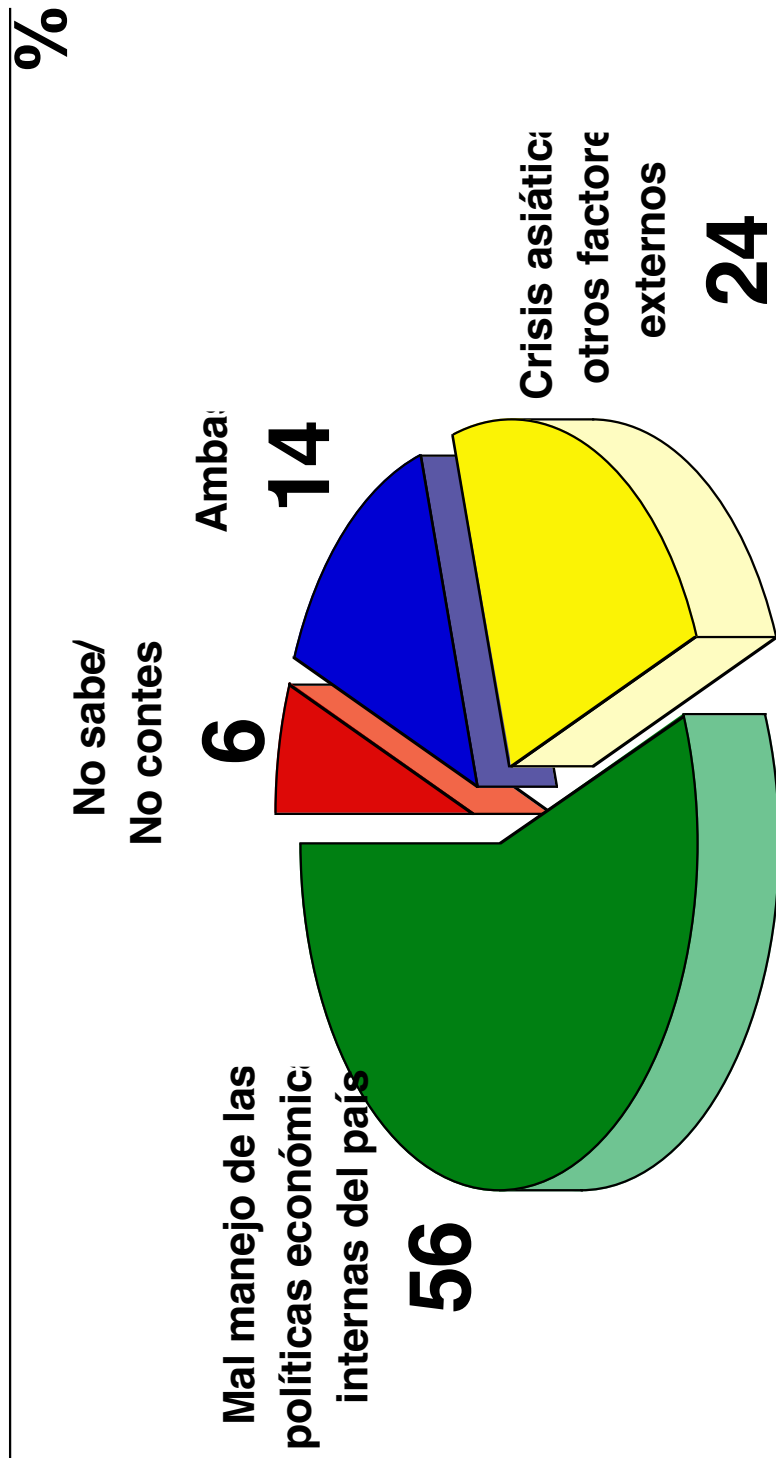

¿Cómo cree que será SU situación económica en un año más?

(% Mejor + Mucho mejor) (% Peor + Mucho peor) (Evolución)

%

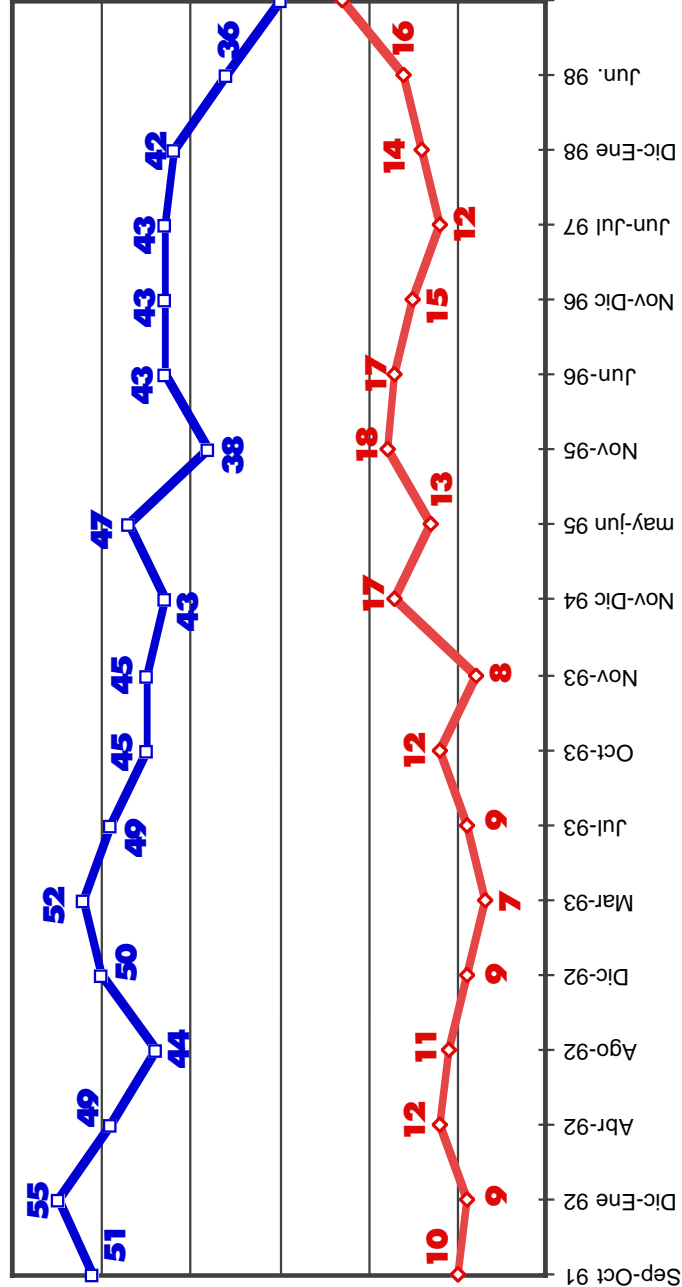

(*) Diferencia significativa al 5%, es decir, el % Mejor+Mucho mejor cae entre Jun. 98 y Abr-May 99 y el % Peor+Mucho peor sube.
Nota: Al hacer comparaciones temporales que incluyen encuestas realizadas con anterioridad a la de nov-dic 94, se ha usado la información obtenida de la población urbana de las muestras de nov-dic 94 y posteriores.

Fuente: CEP, Encuesta Nacional de Opinión Pública, Abril-Mayo 1999.

¿Cuáles son los tres problemas a los que debería dedicar el mayor esfuerzo en solucionar el Gobierno?

(Total Muestra) (Total Menciones: 300%)

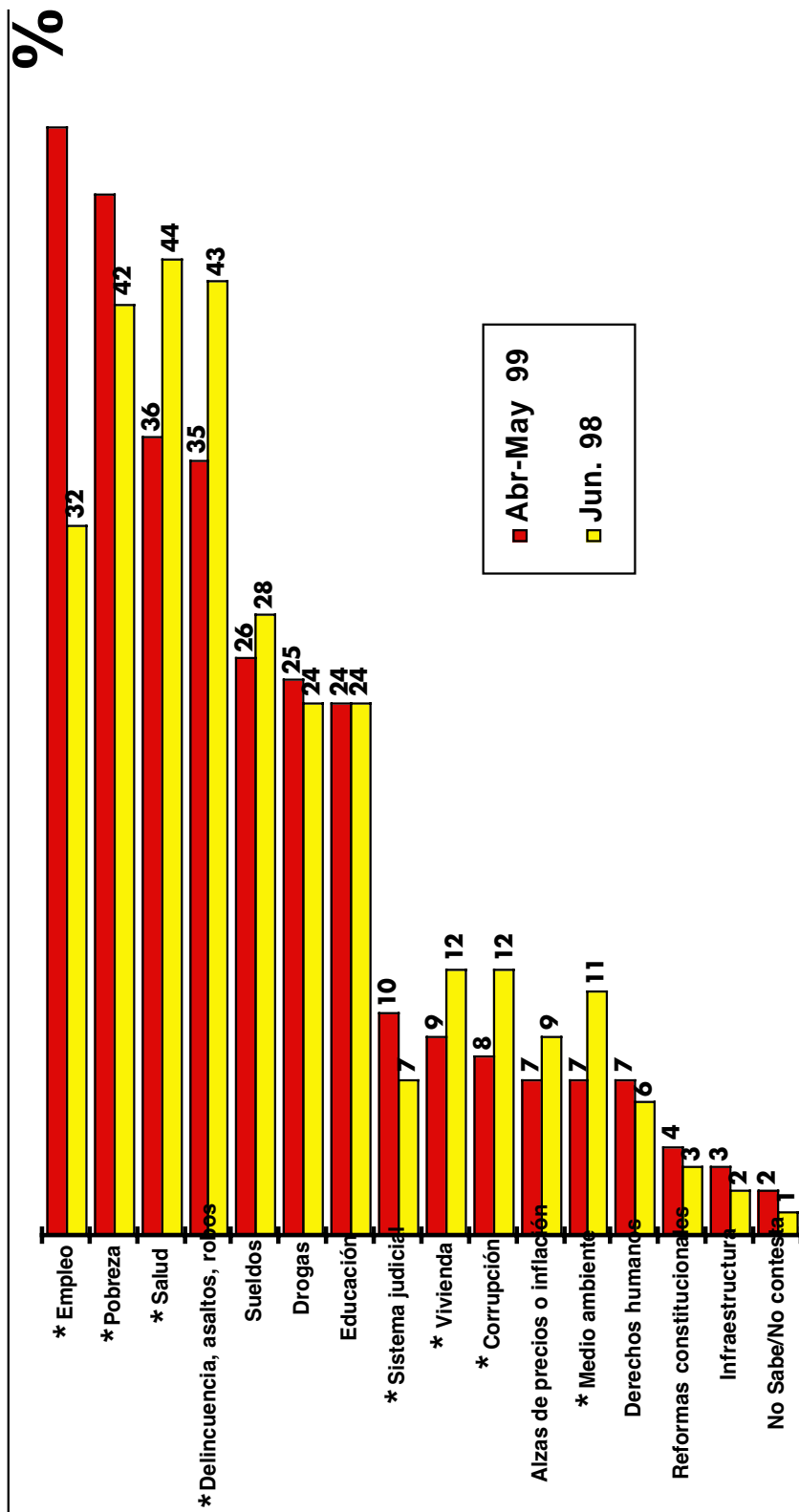

(*) Diferencia significativa al 5% entre las mediciones de Jun. 98 y Abr-May 99.

Fuente: CEP, Encuesta Nacional de Opinión Pública, Abril-Mayo 1999.

IV. Evaluación al Gobierno y Tendencias Políticas y Partidos Políticos

¿Usted aprueba o desaprueba la forma como está conduciendo Eduardo Frei el gobierno?

(Total Muestra)

%

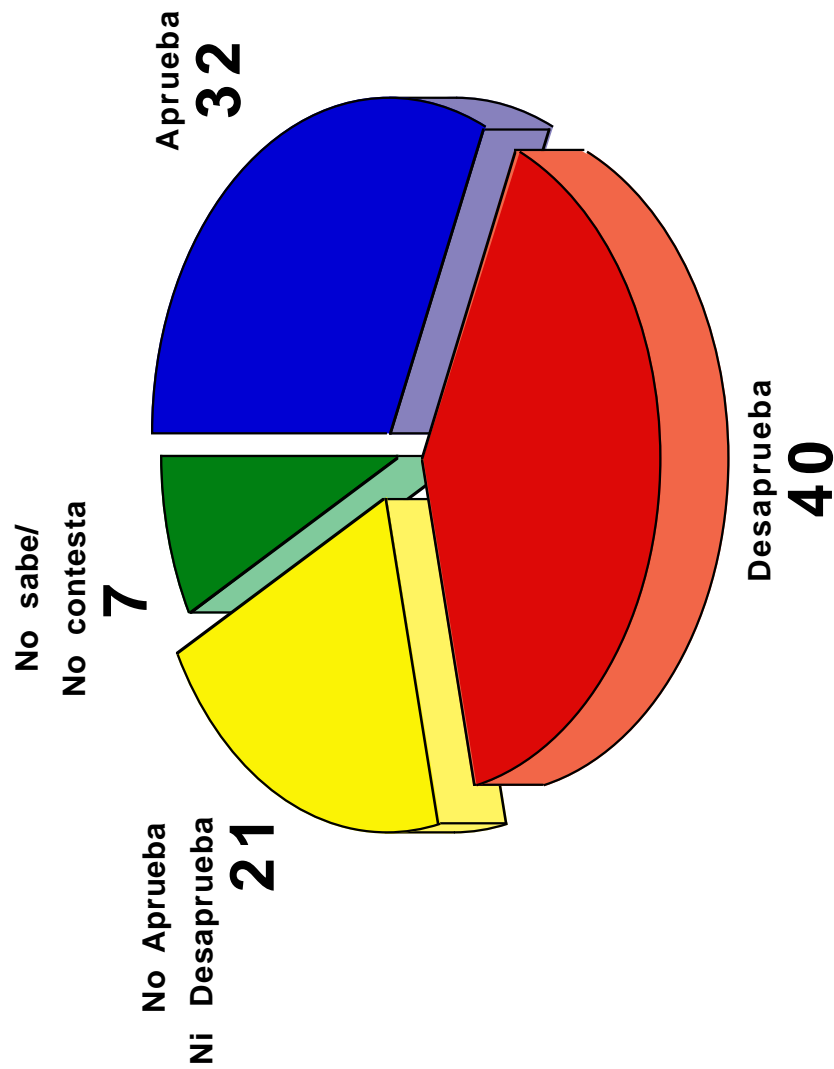

Fuente: CEP, Encuesta Nacional de Opinión Pública, Abril-Mayo 1999.

¿Usted aprueba o desaprueba la forma como está conduciendo Eduardo Frei el gobierno?

(Evolución) (% Aprueba y % Desaprueba)

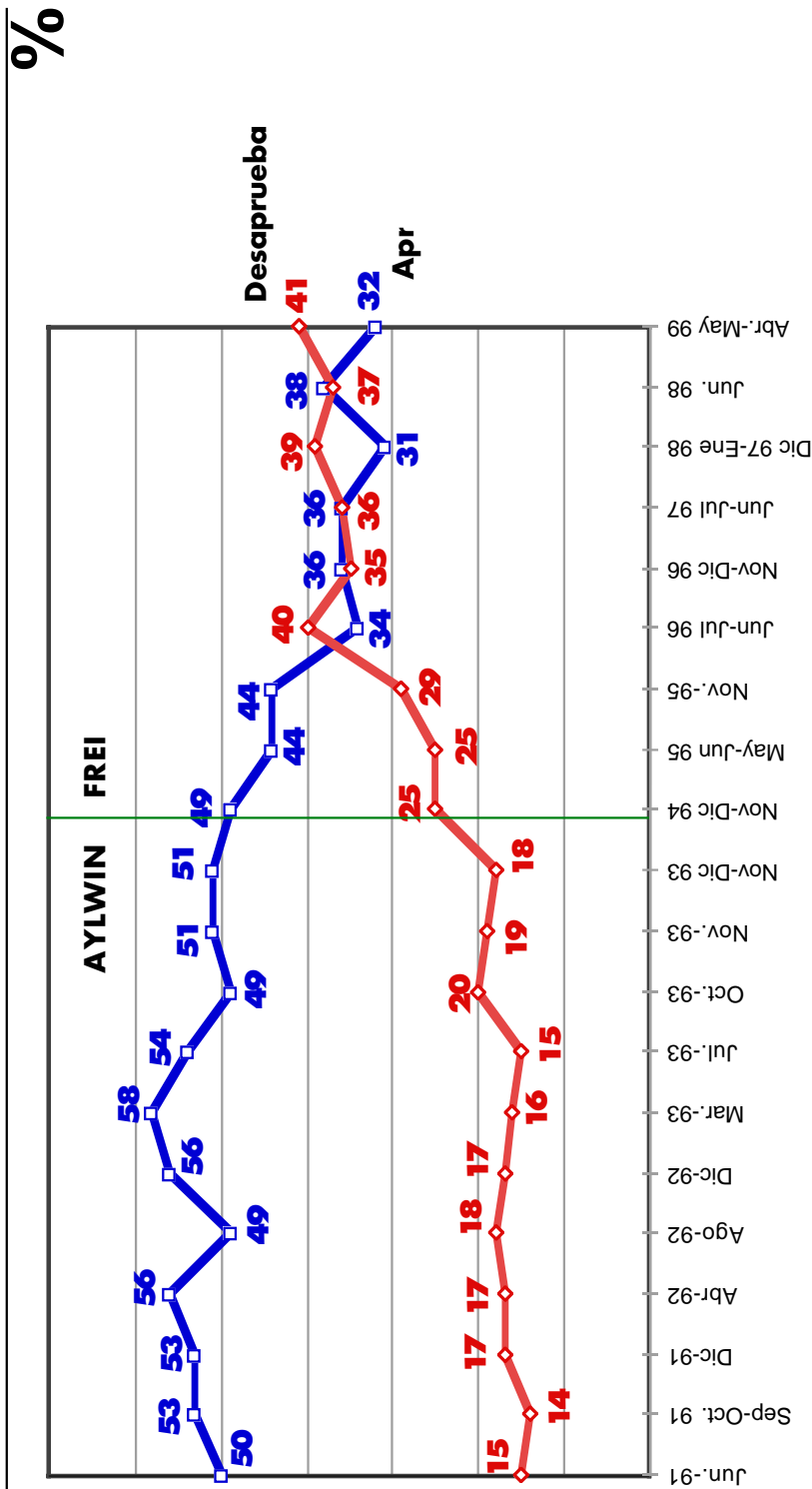

(*) Diferencia significativa al 5%, es decir, el % Aprueba cae entre las mediciones de Jun.-98 y Abr-May-99 y el % Desaprueba sube.

Nota: Al hacer comparaciones temporales que incluyen encuestas realizadas con anterioridad a la de nov-dic-94, se ha usado la información obtenida de la población urbana de las muestras de nov-dic-94 y posteriores.

Fuente: CEP, Encuesta Nacional de Opinión Pública, Abril-Mayo 1999.

¿Usted aprueba o desaprueba la forma como está conduciendo Eduardo Frei el gobierno?

(Por Posición Política) (Alternativas “Aprueba” y “Desaprueba”)

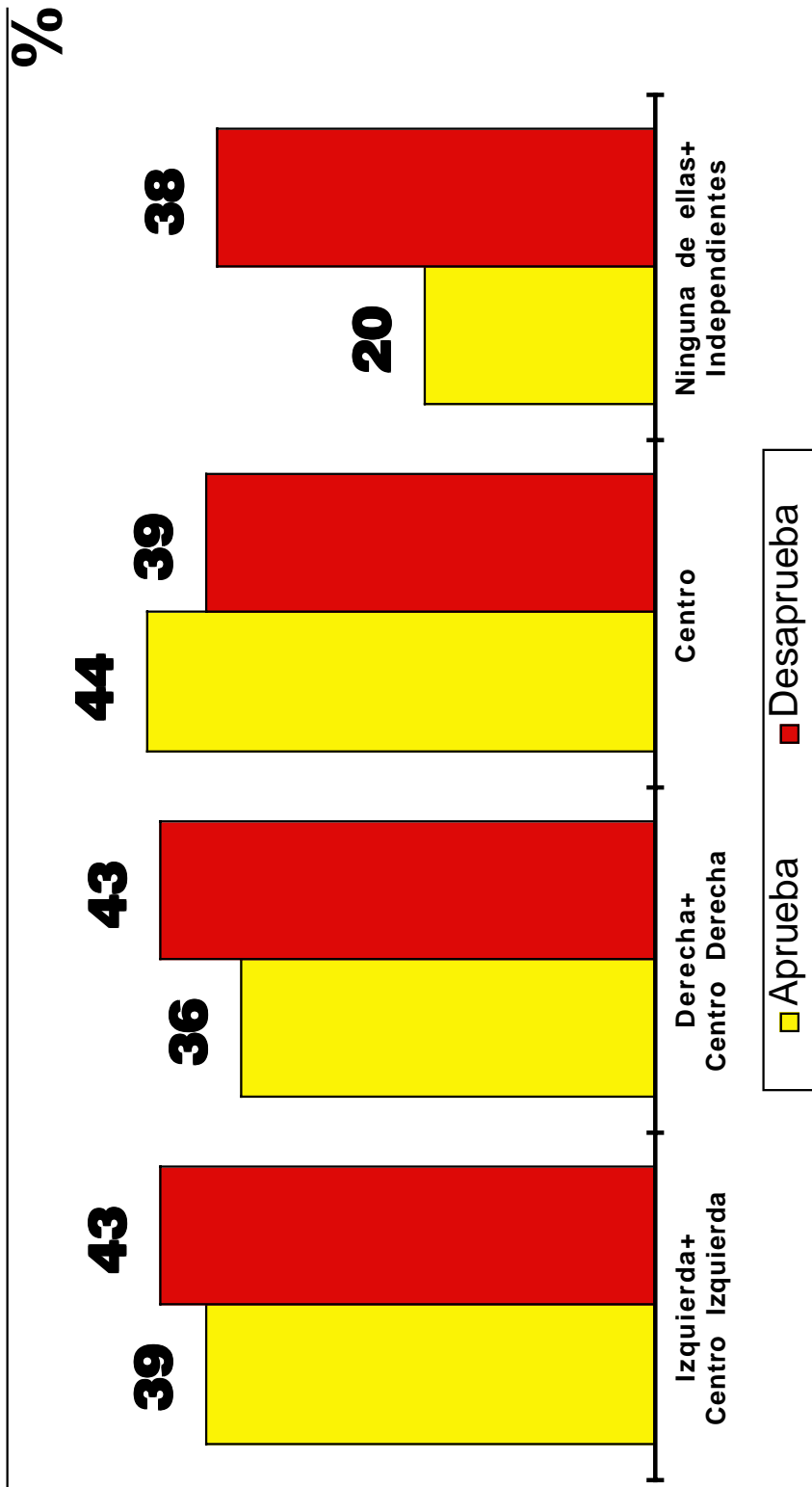

Fuente: CEP, Encuesta Nacional de Opinión Pública, Abril-Mayo 1999.

En relación a las presiones de instituciones, grupos y personas, ¿cree Ud. que el actual gobierno de Eduardo Frei, en general, ha actuado con firmeza o con debilidad?

(Total Muestra)

%

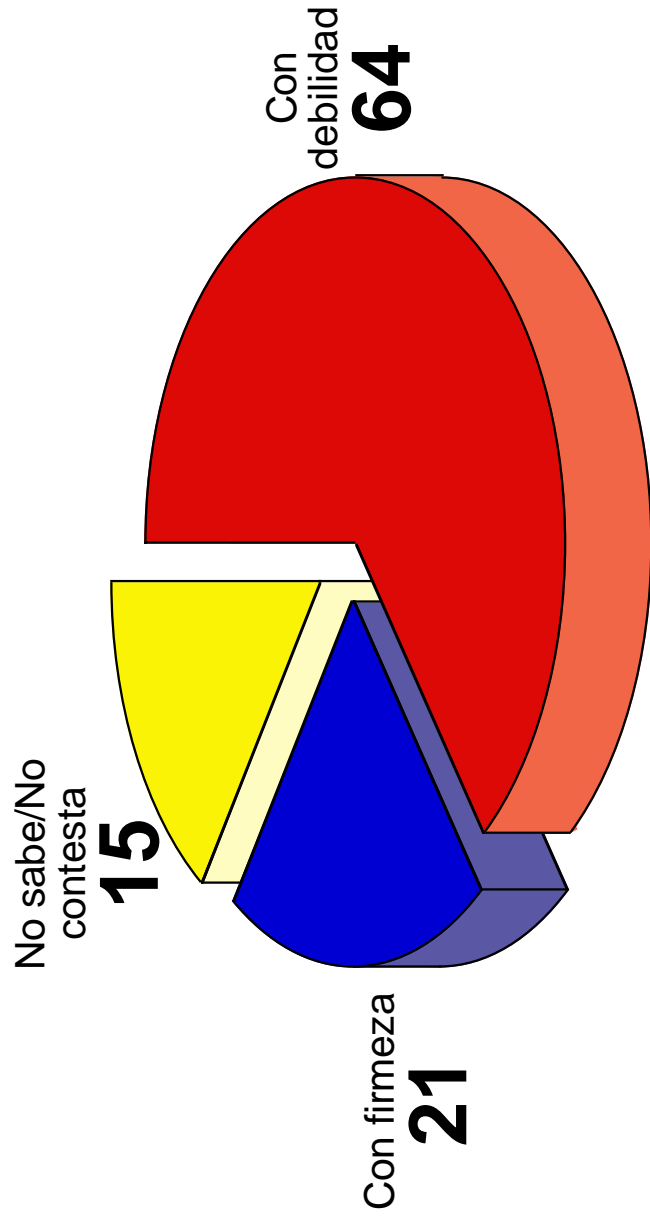

Fuente: CEP, Encuesta Nacional de Opinión Pública, Abril-Mayo 1999.

En relación a las presiones de instituciones, grupos y personas, ¿cree Ud. que el actual gobierno de Eduardo Frei, en general, ha actuado con destreza y habilidad o sin destreza ni habilidad?

(Total Muestra)

%

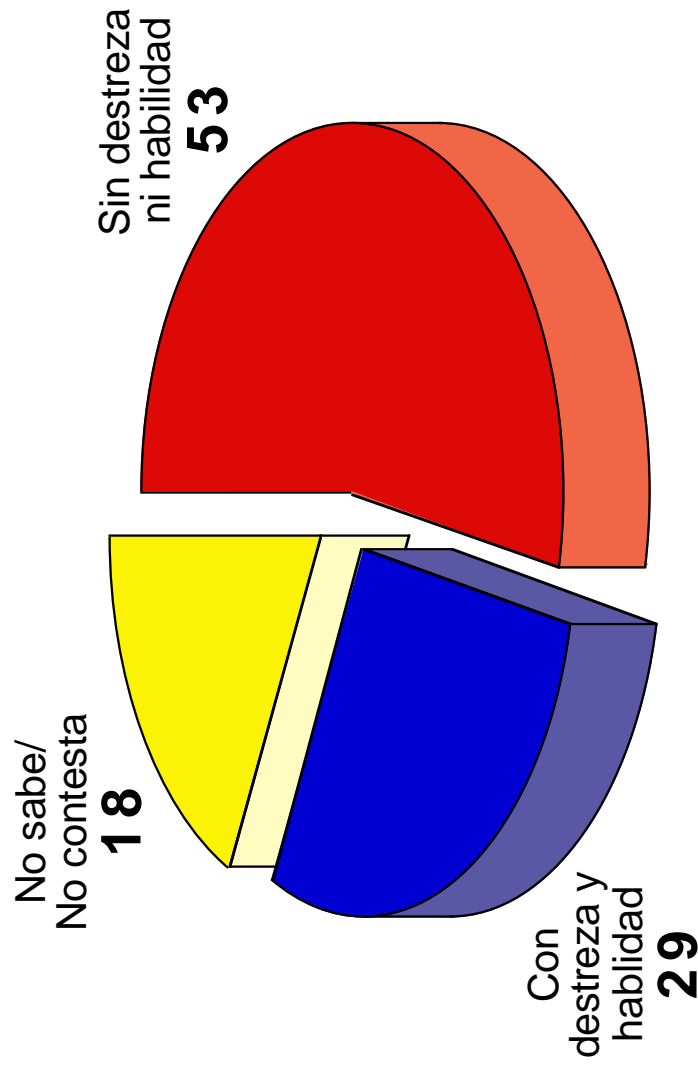

Fuente: CEP, Encuesta Nacional de Opinión Pública, Abril-Mayo 1999.

Ahora, de las siguientes tendencias políticas, ¿con cuál Ud. se identifica más o simpatiza más? ¿con la oposición, con la concertación o con los comunistas?

(Total Menciones)

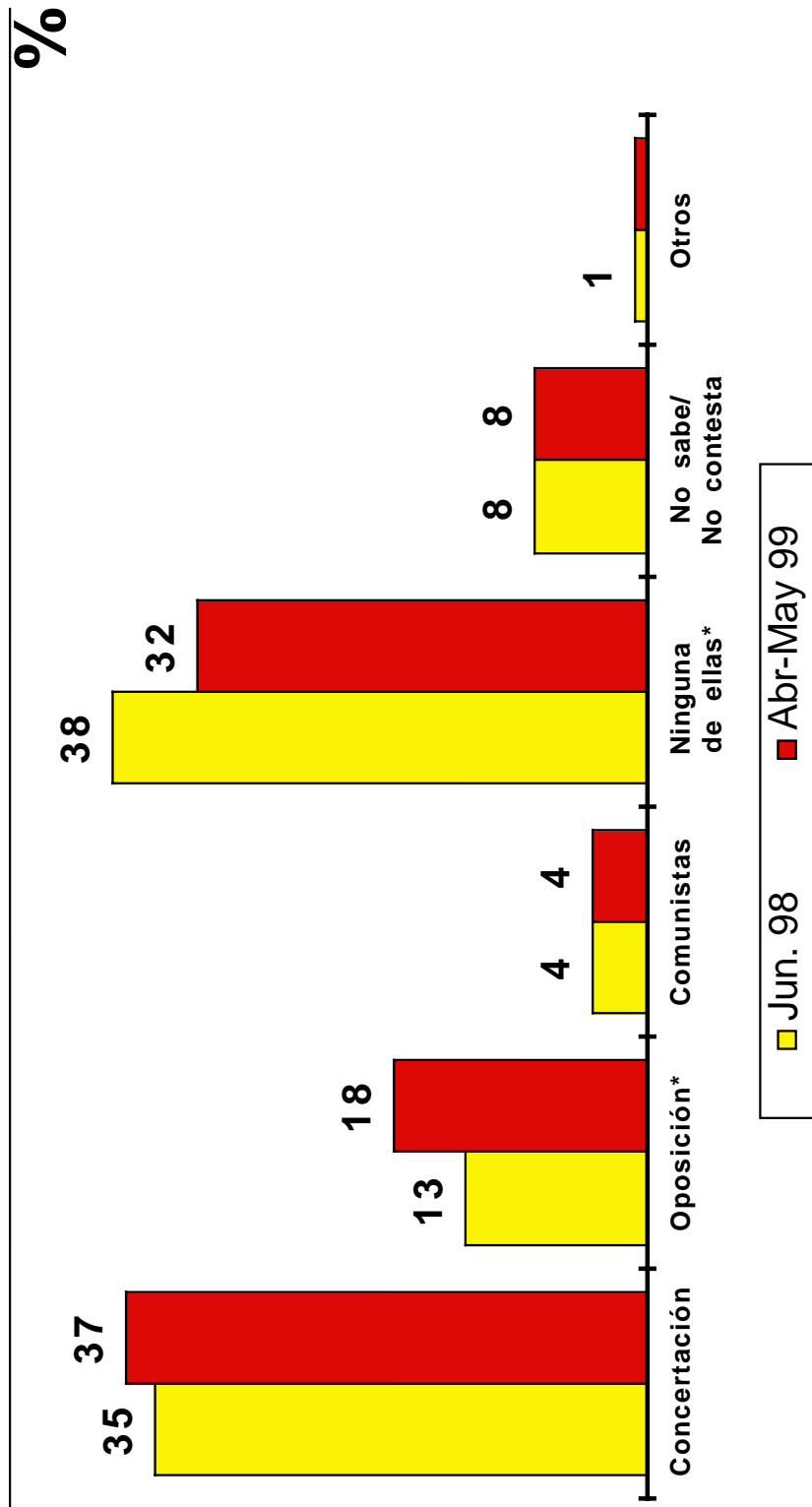

(*) Diferencia significativa al 5% entre las mediciones de Jun. 98 y Abr-May 99.

Fuente: CEP, Encuesta Nacional de Opinión Pública, Abril-Mayo 1999.

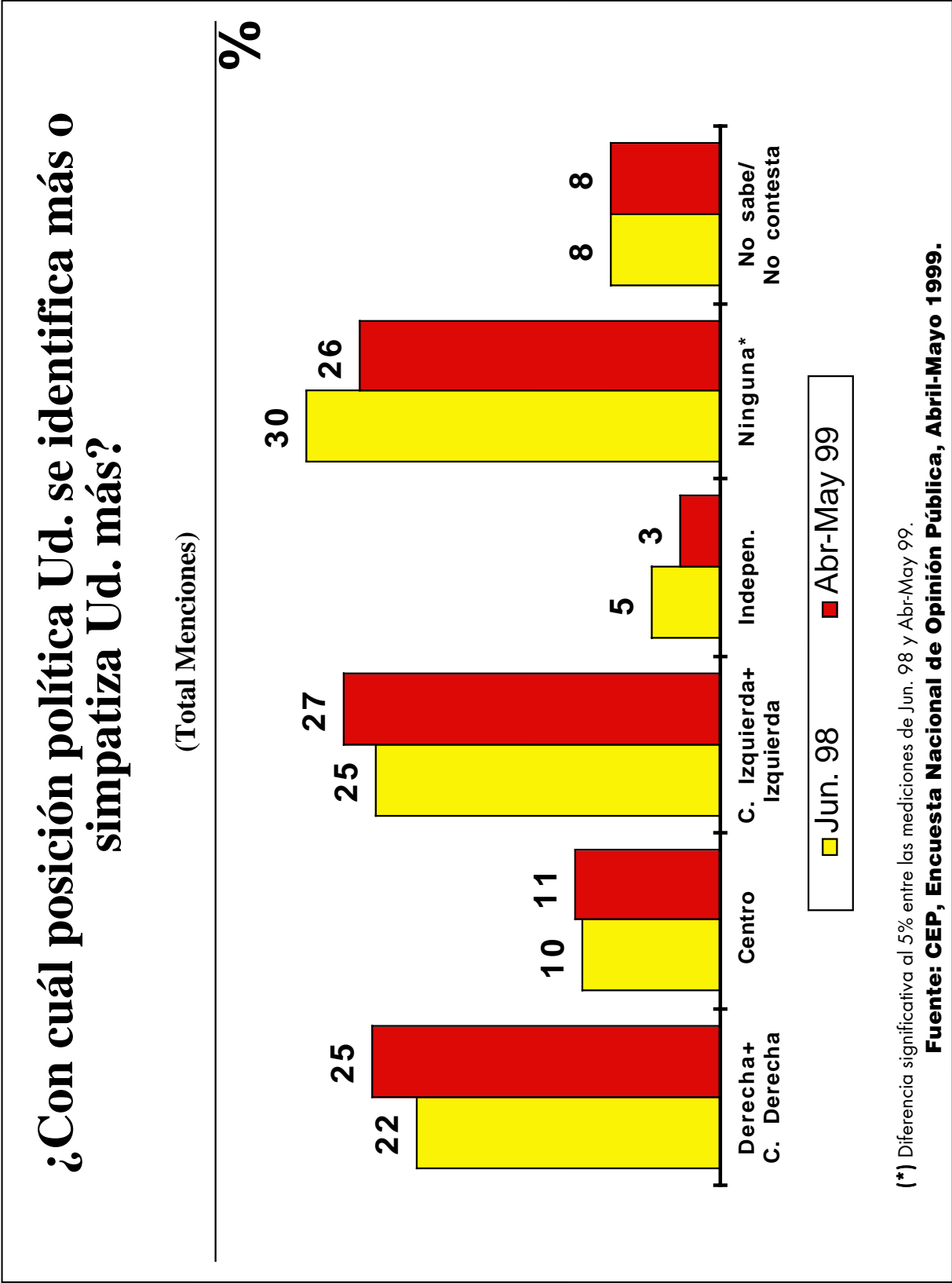

De los siguientes partidos políticos, ¿con cuál de ellos se identifica más o simpatiza más usted?

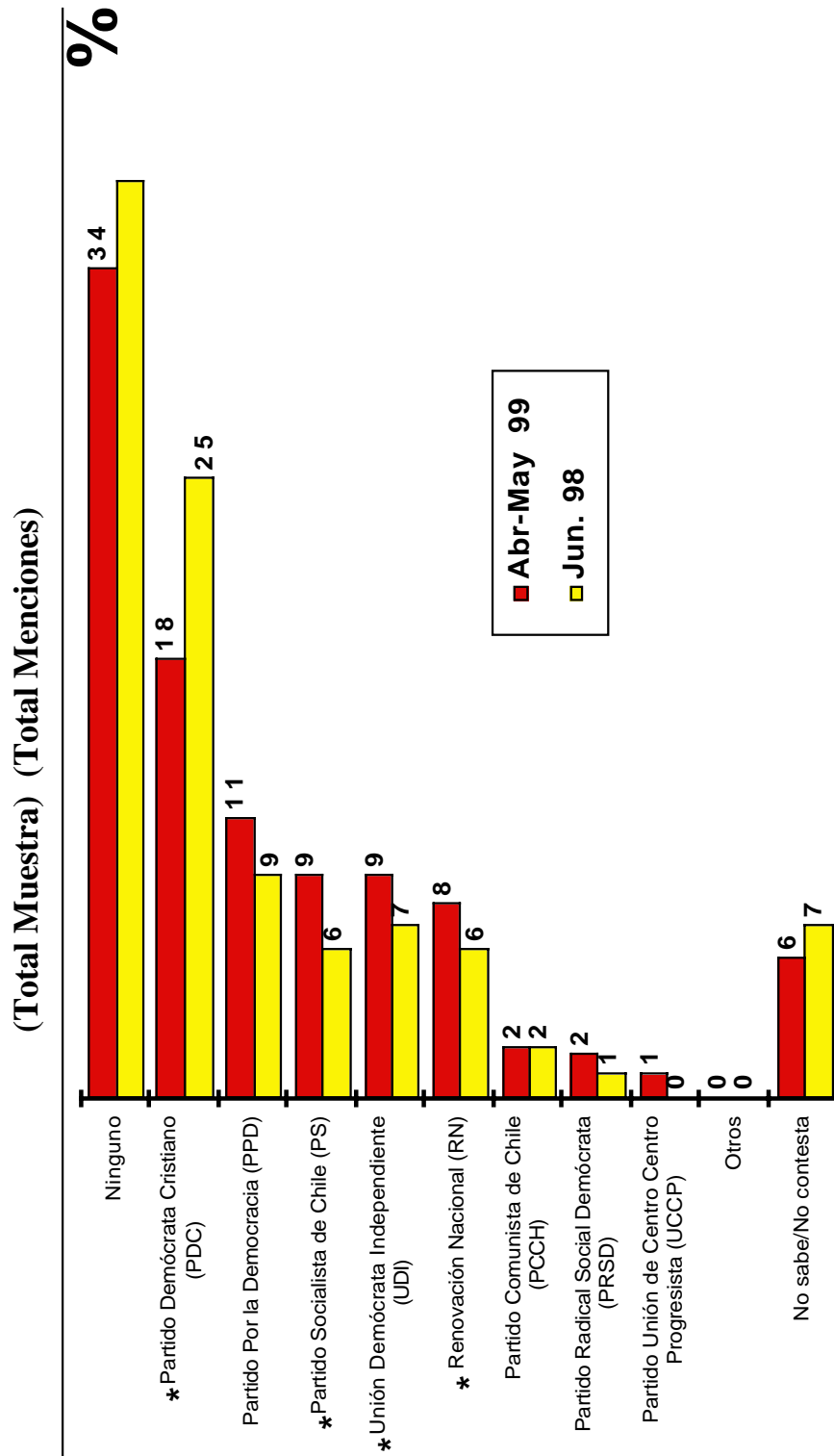

(*) Diferencia significativa al 5% entre las mediciones de Jun. 98 y Abr-May 99.

Nota: La información que aquí se entrega no puede ser cotejada con los resultados efectivos por partido porque el votante nunca tiene a su disposición todas las opciones electorales que la pregunta de la encuesta ofrece.

Fuente: CEP, Encuesta Nacional de Opinión Pública, Abril-Mayo 1999.

Caída de la identificación con el Partido Demócrata Cristiano por submuestras

(Total menciones) (Sólo aquellas submuestras donde hay diferencia significativa al 5%)

	Junio 1998	Abril-Mayo 1999	Dif. Neta
			%
Tendencia Política	50,2	33,7	-16,5
Posición Política	45,6	30,6	-15,0
Posición Política	29,7	19,3	-10,4
Posición Política	34,5	24,3	-10,2
Lugar	29,9	20,2	-9,7
Escolaridad	24,7	15,1	-9,6
Edad	25,1	16,8	-8,3
Sexo	25,6	17,5	-8,1
Edad	26,2	18,4	-7,8
Edad	27,3	19,9	-7,4
Zona	24,0	16,9	-7,1
Escolaridad	27,3	20,2	-7,1
NSE	26,9	20,3	-6,6
NSE	21,1	14,8	-6,3
Sexo	24,1	17,9	-6,2
Lugar	22,1	16,5	-5,6

Fuente: CEP, Encuesta Nacional de Opinión Pública, Abril-Mayo 1999.

Identificación con distintos partidos políticos 1990-1999

(Primera mención sectores urbanos) (Evolución)

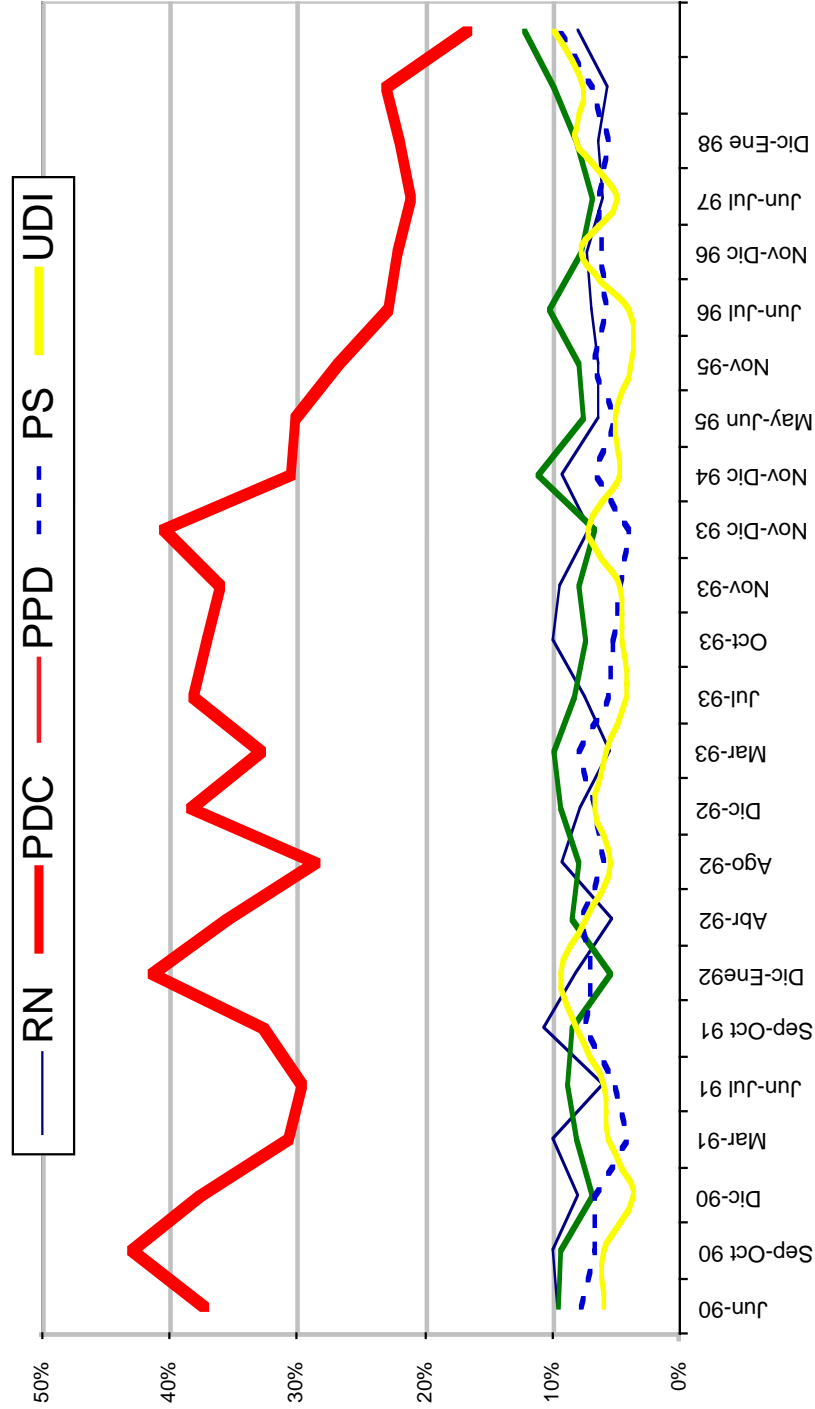

Nota: Al hacer comparaciones temporales que incluyen encuestas realizadas con anterioridad a la de nov-dic 94, se ha usado la información obtenida de la población urbana de las muestras de nov-dic 94 y posteriores.

Fuente: CEP, Encuesta Nacional de Opinión Pública, Abril-Mayo 1999.

Índice de Politización

(Total Muestra) (Evolución)

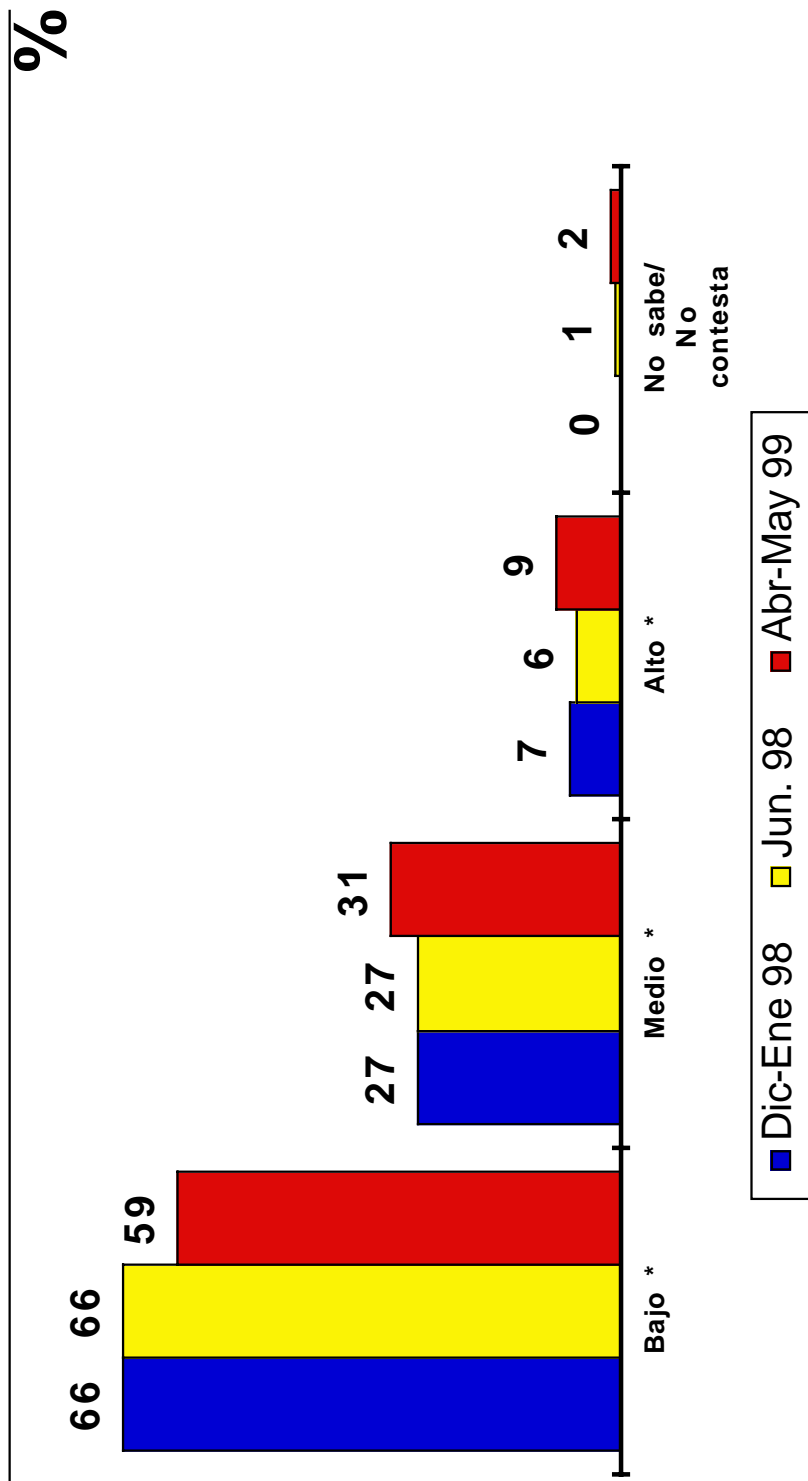

(*) Diferencia significativa al 5% entre las mediciones de Jun. 98 y Abr-May 99.

Fuente: CEP, Encuesta Nacional de Opinión Pública, Abril-Mayo 1999.

V. Evaluación de Personajes Públicos

¿Cuál de estas frases describe mejor su opinión de cada persona?

(Evaluación Positiva + muy positiva / Negativa + muy negativa) (Total Muestra)

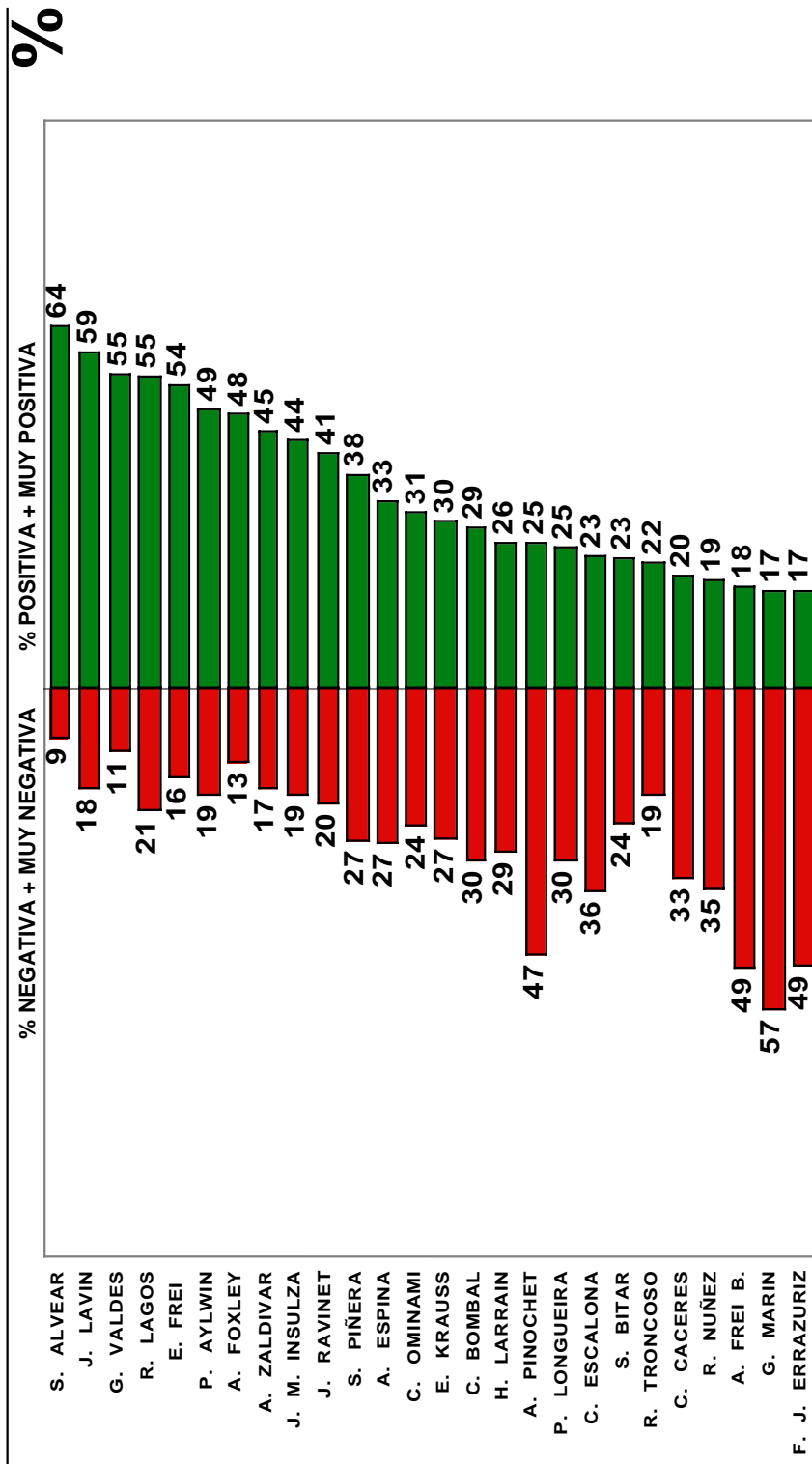

Nota 1: Al entrevistado se le lee una lista cerrada de personajes que debe evaluar. **Nota 2:** La evaluación positiva no es lo mismo que la adhesión política. **Nota 3:** La evaluación positiva y negativa está medida entre quienes tienen opinión (se elimina la categoría No sabe, No contesta y No conoce a la persona).

Fuente: CEP, Encuesta Nacional de Opinión Pública, Abril-Mayo 1999.

¿Cuál de estas frases describe mejor su opinión de cada persona?

(% de evaluación positiva + muy positiva y grado de conocimiento) (Total Muestra)

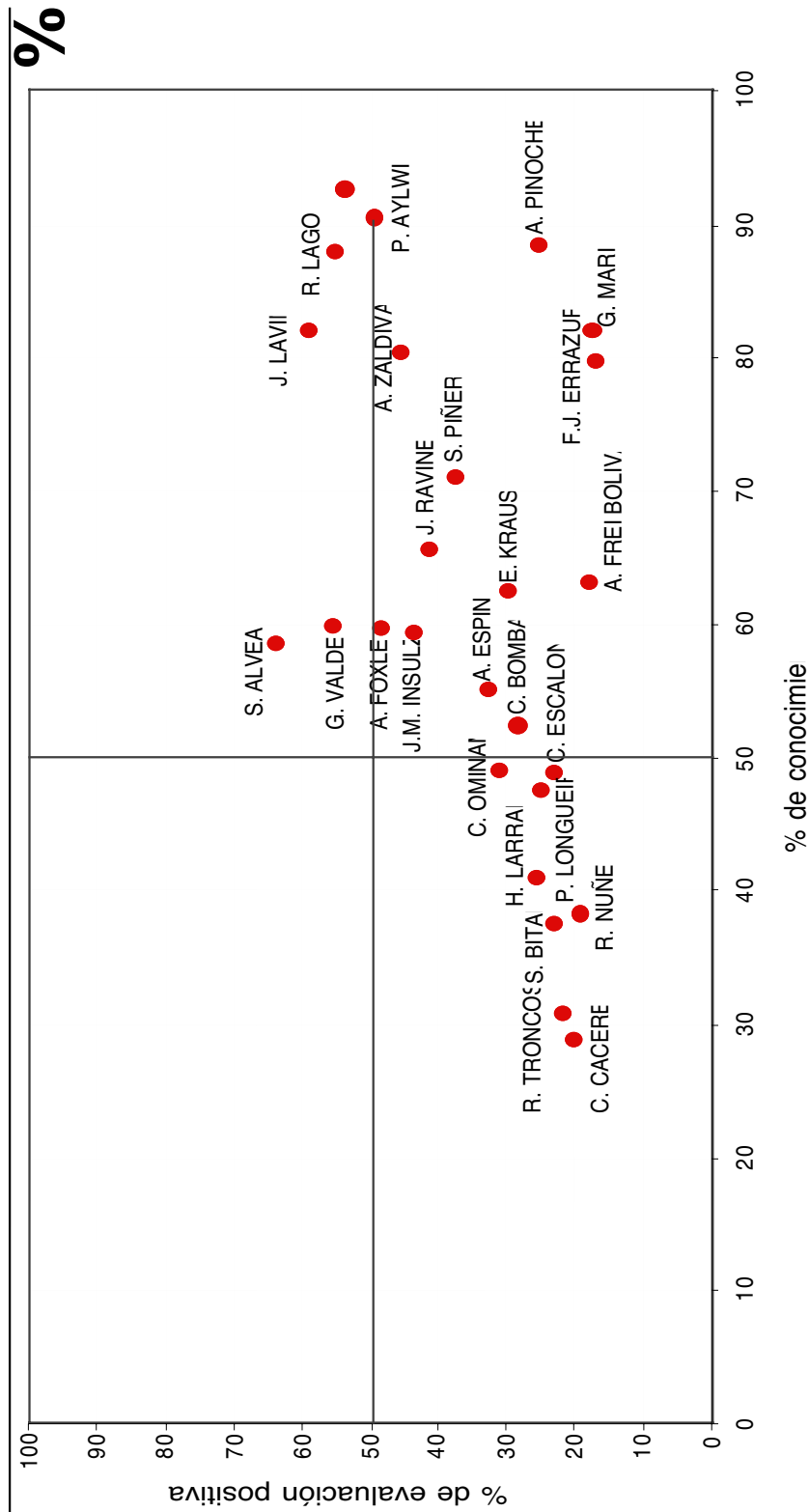

Nota 1: Al entrevistado se le lee una lista cerrada de personajes que debe evaluar. **Nota 2:** La evaluación positiva no es lo mismo que la adhesión política. **Nota 3:** La evaluación positiva está medida entre quienes tienen opinión (se elimina la categoría No sabe, No contesta y No conoce a la persona).

Fuente: CEP, Encuesta Nacional de Opinión Pública, Abril-Mayo 1999.

¿Cuál de estas frases describe mejor su opinión de cada persona?

(Evaluación positiva + muy positiva)

(Sólo candidatos presidenciales) (Evolución)

	Jun/ Jul 96	Nov/ Dic 96	Jun/ Jul 97	Dic/ Ene 98	Jun/ 98	Abr/ May 99	Dif. Neta Jun 98/ Abr-may 99
J. Lavín	60,3	76,8	77,1	73,3	64,2	59,1	-5,1
R. Lagos	66,6	69,2	70,8	68,1	70,0	54,9	-15,1
A. Zaldívar	50,7	43,9	46,5	49,1	51,6	45,3	-6,3
G. Marín	25,1	21,6	26,9	23,9	26,0	17,3	-8,3
A. Frei B.	N/E	N/E	N/E	N/E	N/E	17,7	---
T. Hirsch	N/E	N/E	N/E	N/E	N/E	N/E	---

Nota 1: Al entrevistado se le lee una lista cerrada de personajes que debe evaluar. **Nota 2:** La evaluación positiva no es lo mismo que la adhesión política. **Nota 3:** La evaluación positiva está medida entre quienes tienen opinión (se elimina la categoría No sabe, No contesta y No conoce a la persona).

Fuente: CEP, Encuesta Nacional de Opinión Pública, Abril-Mayo 1999.

¿Cuál de estas frases describe mejor su opinión de cada persona?

(Submuestra: Grupo que se identifica con la Concertación: 37% de la muestra)
(Evaluación de personajes políticos) (Evaluación positiva + muy positiva)

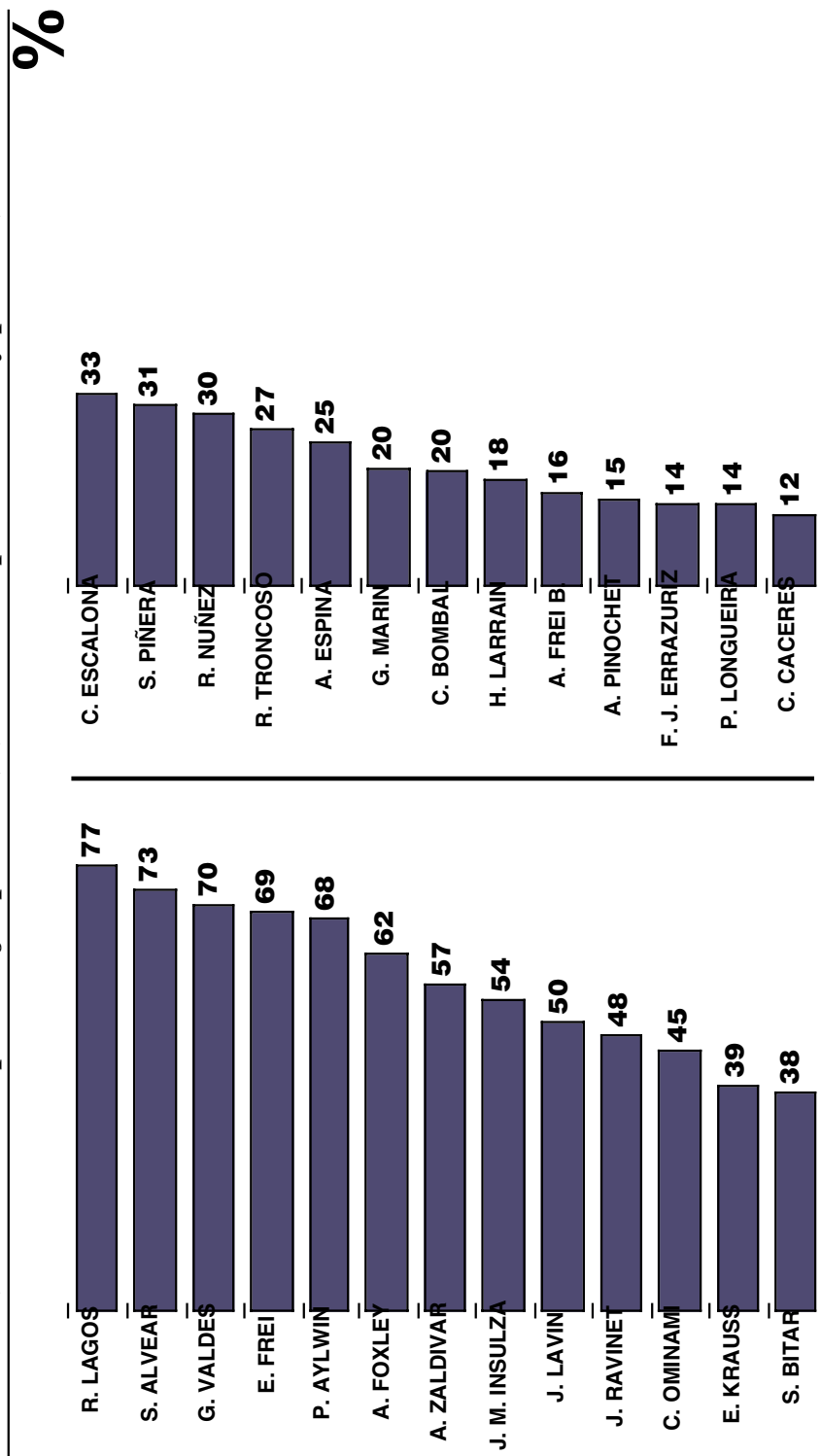

Nota 1: Al entrevistado se le lee una lista cerrada de personajes que debe evaluar. **Nota 2:** La evaluación positiva no es lo mismo que la adhesión política. **Nota 3:** La evaluación positiva está medida entre quienes tienen opinión (se elimina la categoría 'No sabe, No contesta y No conoce a la persona').

Fuente: CEP, Encuesta Nacional de Opinión Pública, Abril-Mayo 1999.

¿Cuál de estas frases describe mejor su opinión de cada persona?

(Submuestra: Grupo que se identifica con la oposición: 18% de la muestra)
(Evaluación de personajes políticos) (Evaluación positiva + muy positiva)

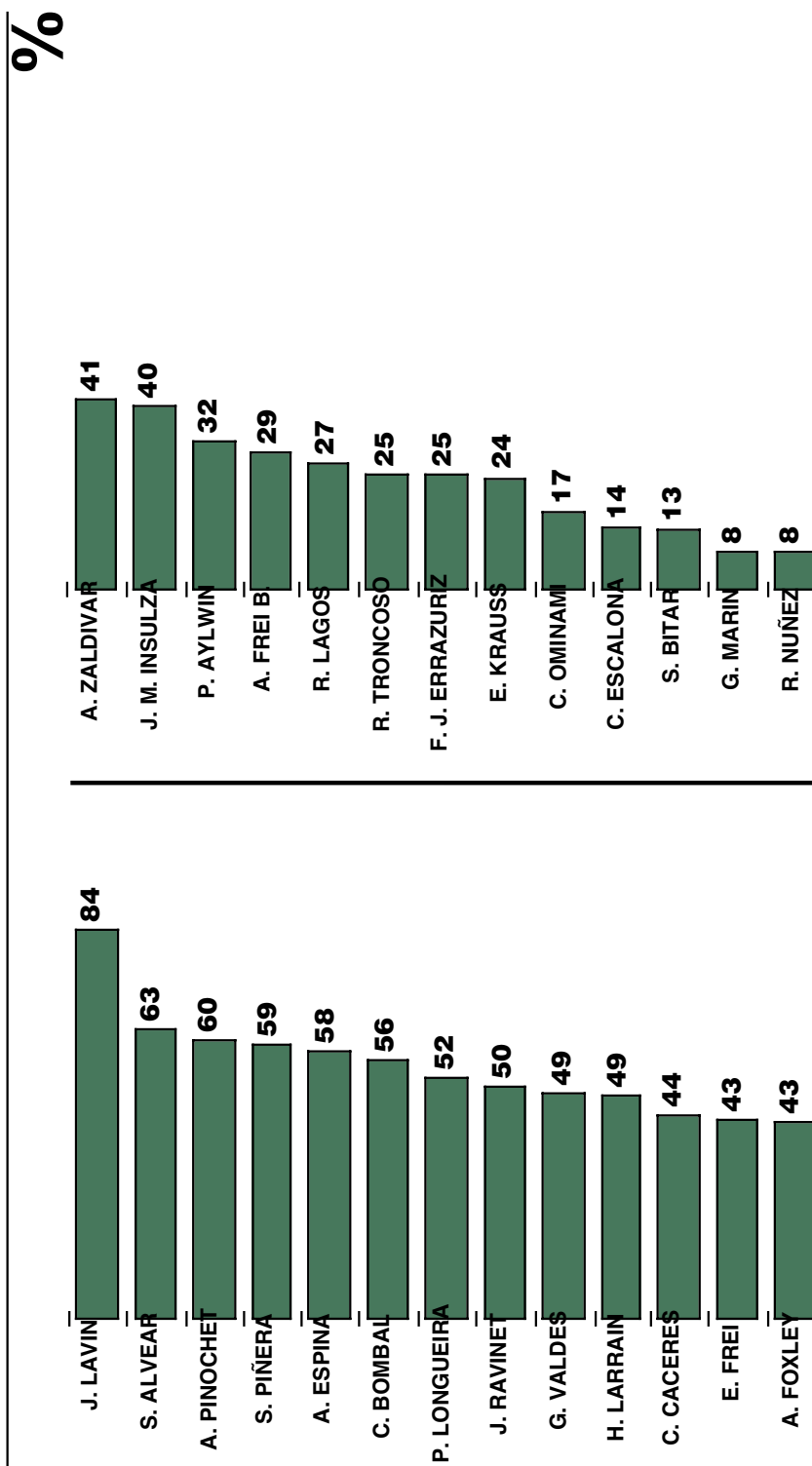

Nota 1: Al entrevistado se le lee una lista cerrada de personajes que debe evaluar. **Nota 2:** La evaluación positiva no es lo mismo que la adhesión política. **Nota 3:** La evaluación positiva está medida entre quienes tienen opinión (se elimina la categoría No sabe, No contesta y No conoce a la persona).

Fuente: CEP, Encuesta Nacional de Opinión Pública, Abril-Mayo 1999.

¿Cuál de estas frases describe mejor su opinión de cada persona?

(Submuestra: Grupo que se identifica con "Ninguna de ellas": 32% de la muestra)
(Evaluación de personajes políticos) (Evaluación positiva + muy positiva)

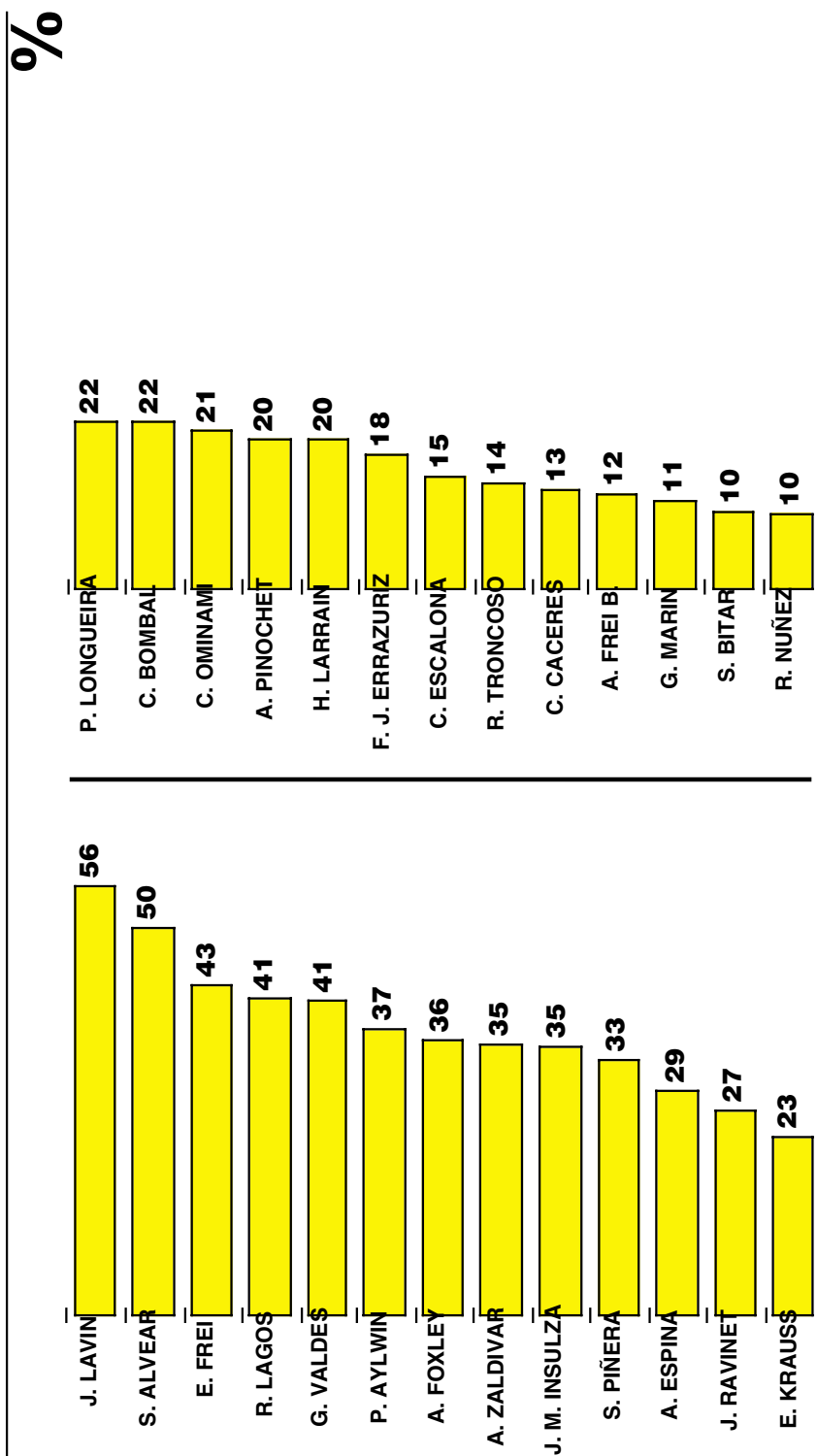

Nota 1: Al entrevistado se le lee una lista cerrada de personajes que debe evaluar. **Nota 2:** La evaluación positiva no es lo mismo que la adhesión política. **Nota 3:** La evaluación positiva está medida entre quienes tienen opinión (se elimina la categoría 'No sabe, No contesta y No conoce a la persona').

Fuente: CEP, Encuesta Nacional de Opinión Pública, Abril-Mayo 1999.

¿Cuál de estas frases describe mejor su opinión de cada persona?

(Submuestra: Grupo que se identifica con el Partido Demócrata Cristiano: 18% de la muestra)
(Evaluación de personajes políticos) (Evaluación positiva + muy positiva)

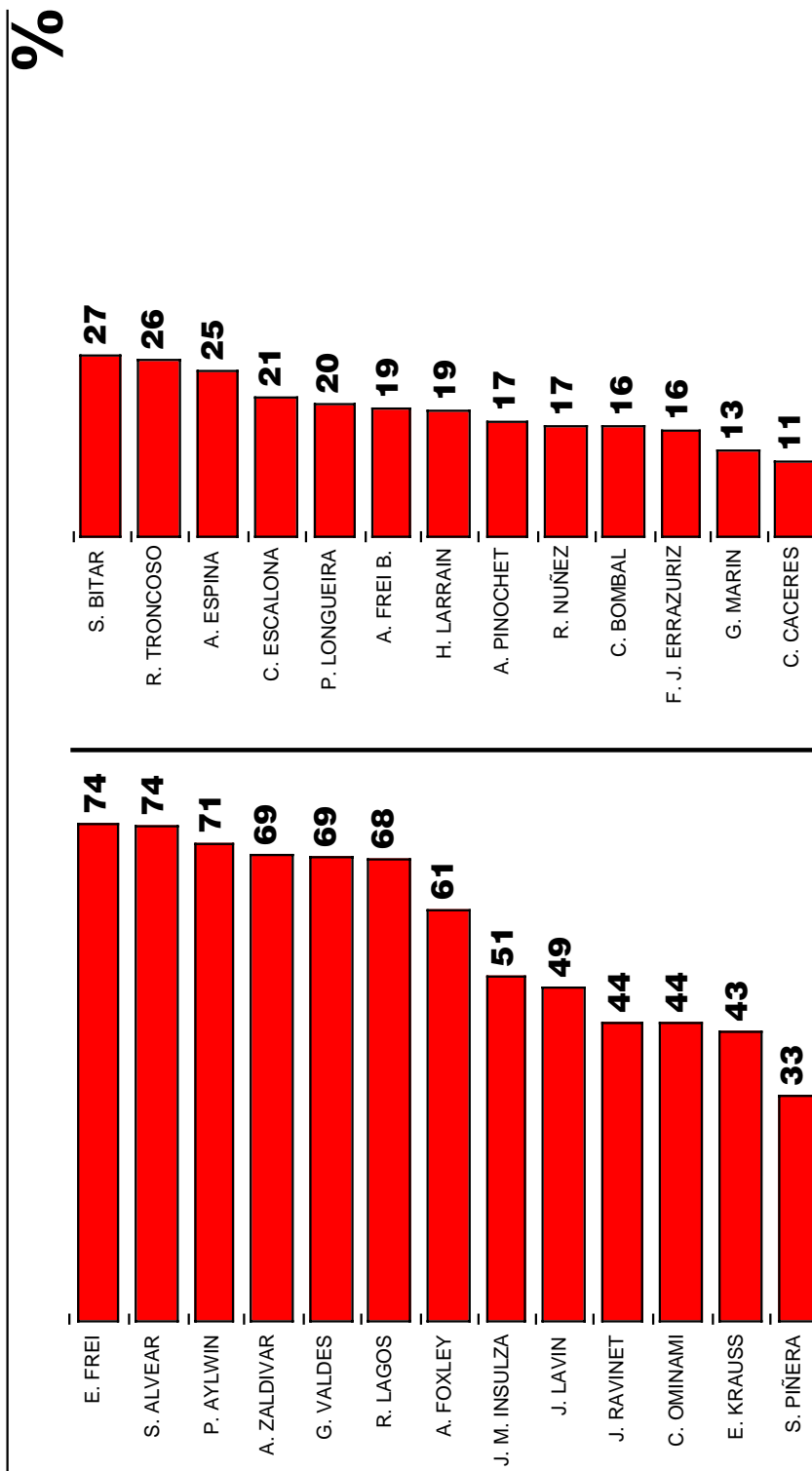

Nota 1: Al entrevistado se le lee una lista cerrada de personajes que debe evaluar. **Nota 2:** La evaluación positiva no es lo mismo que la adhesión política. **Nota 3:** La evaluación positiva está medida entre quienes tienen opinión (se elimina la categoría No sabe, No contesta y No conoce a la persona).

Fuente: CEP, Encuesta Nacional de Opinión Pública, Abril-Mayo 1999.

Porcentajes promedios de evaluación positiva y negativa de personas evaluadas en cada medición

(Evolución)

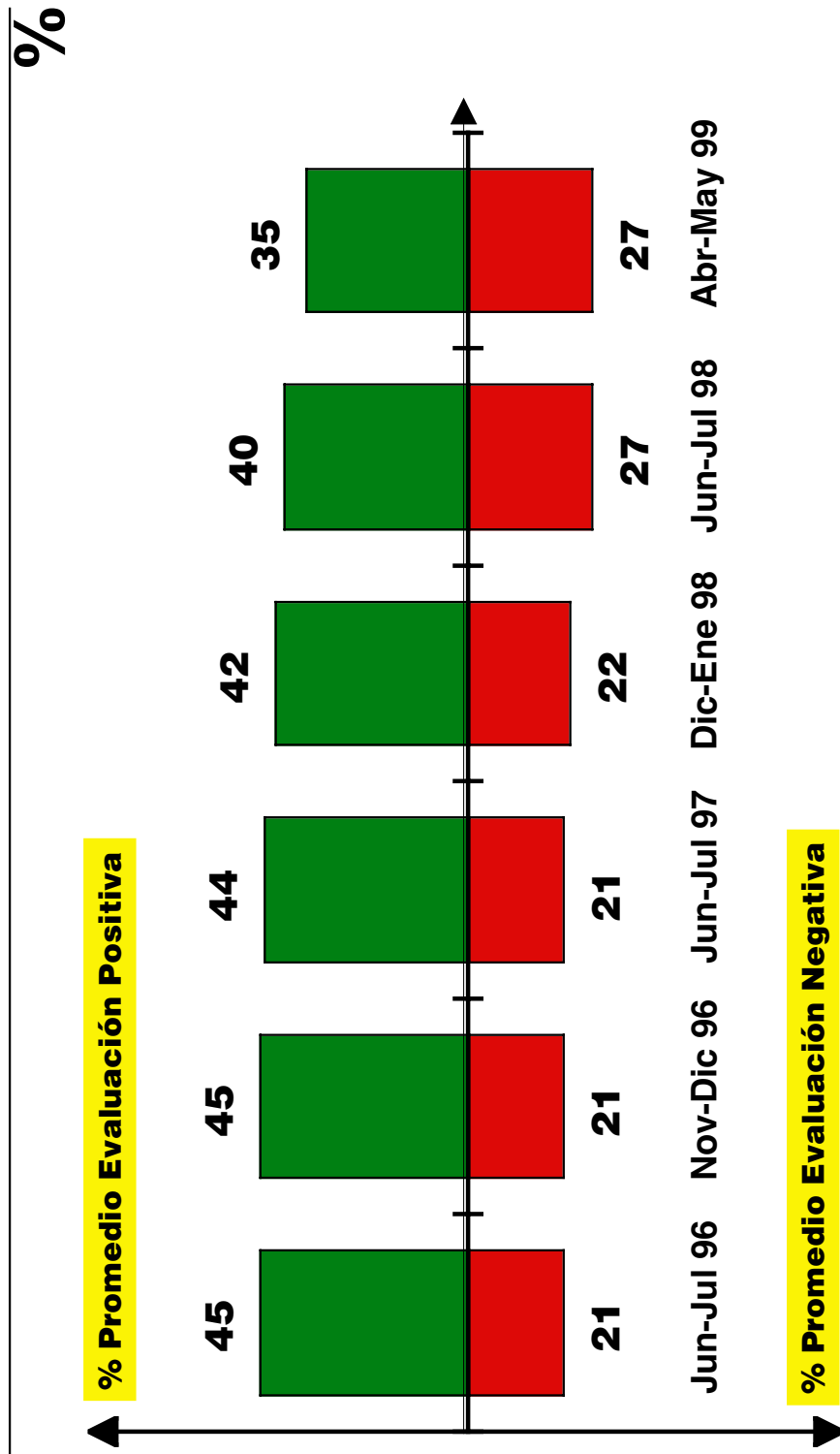

Fuente: CEP, Encuesta Nacional de Opinión Pública, Abril-Mayo 1999.

Capítulo Cuatro

PRESENTACION DE CUADROS

CENTRO DE ESTUDIOS PUBLICOS
ESTUDIO NACIONAL
ABRIL - MAYO 1999

Preg.1.-¿Cuáles son los tres problemas a los que debería dedicar el mayor esfuerzo en solucionar el Gobierno? (TOTAL MENCIONES)

	SEXO			EDAD				GSE			LUGAR			ZONA			POSICION POLITICA					ESCOLARIDAD					TENDENCIA POLITICA				
	TOTAL	H	M	18-24	25-34	35-54	55 Y MAS	ALTO	MEDIO	BAJO	NOR	CEN	SUR	U	R	DER	CEN	IQZ	IND/ NING	NS/NC	0-3	4-8	9-12	13 Y MAS	N/C	OPOS	CONC	COM/ OTRO S	NING	NS/NC	
BASE REAL	1505	686	819	237	307	553	408	39	620	846	165	845	495	1270	235	374	159	407	439	126	162	481	513	342	7	274	567	56	476	132	
BASE PONDERADA	1505	734	771	263	375	556	312	40	628	836	163	850	491	1283	222	382	158	411	437	117	138	448	540	372	7	277	564	62	479	122	
	100,0%	48,8%	51,2%	17,5%	24,9%	36,9%	20,7%	2,7%	41,8%	55,6%	10,9%	56,5%	32,6%	85,2%	14,8%	25,4%	10,5%	27,3%	29,1%	7,8%	9,2%	29,8%	35,9%	24,7%	0,5%	18,4%	37,5%	4,1%	31,8%	8,1%	
EMPLEO	744	386	358	142	183	276	144	11	279	454	91	385	269	621	124	185	75	210	223	52	63	239	286	152	3	133	284	30	245	53	
	49,5%	52,6%	46,5%	54,2%	48,7%	49,7%	46,0%	28,2%	44,4%	54,3%	55,8%	45,2%	54,7%	48,4%	55,6%	48,4%	47,2%	51,0%	51,0%	44,8%	45,6%	53,4%	53,1%	41,0%	50,0%	48,0%	50,3%	48,1%	51,1%	43,1%	
POBREZA	709	346	363	145	175	237	152	13	260	436	103	340	267	576	133	175	77	199	206	52	82	236	252	138	1	116	279	28	228	58	
	47,1%	47,1%	47,1%	55,1%	46,8%	42,7%	48,7%	33,4%	41,4%	52,1%	62,8%	40,0%	54,3%	44,9%	59,9%	46,0%	48,7%	48,4%	47,1%	44,7%	59,5%	52,6%	46,8%	37,1%	15,3%	41,9%	49,4%	45,5%	47,7%	47,3%	
SALUD	542	238	304	59	148	214	121	11	238	293	63	310	168	466	76	130	54	160	161	37	57	162	190	133	1	89	217	15	177	44	
	36,0%	32,4%	39,4%	22,5%	39,6%	38,4%	38,8%	26,5%	37,9%	35,0%	38,8%	36,5%	34,3%	36,3%	34,3%	34,2%	34,2%	38,9%	36,7%	31,7%	41,1%	36,1%	35,1%	35,7%	16,9%	32,1%	38,5%	23,3%	36,9%	36,2%	
DELINCUENCIA, ASALTOS, ROBOS	533	246	287	105	120	188	120	22	258	253	42	362	129	487	46	150	56	118	165	43	45	134	195	158	1	118	175	24	173	43	
	35,4%	33,5%	37,2%	40,1%	32,0%	33,8%	38,3%	54,8%	41,0%	30,3%	25,7%	42,5%	26,3%	37,9%	20,7%	39,4%	35,3%	28,6%	37,8%	37,2%	32,3%	29,9%	36,1%	42,5%	10,7%	42,4%	31,1%	38,1%	36,0%	35,4%	
SUELDO	384	182	202	49	90	143	102	3	109	271	33	178	173	296	88	91	35	100	119	39	58	156	119	48	2	48	138	16	140	42	
	25,5%	24,8%	26,2%	18,7%	24,1%	25,7%	32,6%	8,7%	17,4%	32,4%	20,1%	20,9%	35,2%	23,1%	39,5%	23,8%	22,1%	24,2%	27,3%	33,6%	42,2%	34,8%	22,1%	13,0%	28,6%	17,3%	24,4%	26,1%	29,3%	34,1%	
DROGAS	373	163	209	60	73	153	86	7	138	227	37	215	120	323	49	101	41	90	108	33	36	128	151	57	1	72	134	15	116	36	
	24,8%	22,2%	27,2%	23,0%	19,5%	27,5%	27,7%	17,7%	22,0%	27,2%	22,8%	25,3%	24,4%	25,2%	22,2%	26,4%	25,8%	21,9%	24,6%	28,2%	25,8%	28,6%	27,9%	15,2%	21,4%	25,9%	23,7%	24,7%	24,1%	29,7%	
EDUCACION	368	177	191	69	108	144	48	13	188	167	46	215	107	330	38	91	47	108	101	21	15	70	136	144	3	73	146	13	110	26	
	24,4%	24,1%	24,8%	26,2%	28,7%	25,9%	15,3%	32,3%	29,9%	20,0%	28,3%	25,2%	21,8%	25,7%	16,9%	23,7%	29,7%	26,3%	23,0%	18,3%	11,0%	15,6%	25,2%	38,7%	40,9%	26,4%	25,9%	20,5%	23,0%	21,0%	
SISTEMA JUDICIAL	145	85	59	28	45	53	19	8	91	46	7	104	33	140	5	47	25	37	33	3	4	18	58	65		46	55	6	37	1	
	9,6%	11,6%	7,7%	10,8%	11,9%	9,5%	6,0%	19,0%	14,5%	5,5%	4,4%	12,3%	6,8%	10,9%	2,2%	12,4%	15,5%	8,9%	7,6%	2,4%	2,6%	4,0%	10,8%	17,6%		16,7%	9,7%	9,8%	7,7%	0,8%	
VIVIENDA	140	67	73	40	29	47	24	1	47	92	11	80	49	112	28	36	9	40	40	15	15	48	54	23		33	53	2	40	12	
	9,3%	9,2%	9,4%	15,1%	7,7%	8,5%	7,8%	2,6%	7,5%	11,0%	6,7%	9,4%	10,0%	8,8%	12,4%	9,4%	5,8%	9,7%	9,2%	13,0%	10,8%	10,8%	10,0%	6,1%		11,8%	9,4%	2,8%	8,4%	10,2%	
CORRUPCION	114	64	50	16	33	45	20	9	61	44	12	78	24	103	11	37	8	31	33	4	4	25	43	42		33	39	5	32	4	
	7,6%	8,7%	6,5%	6,1%	8,8%	8,2%	6,3%	22,0%	9,7%	5,3%	7,3%	9,2%	4,8%	8,0%	5,0%	9,6%	5,3%	7,6%	7,6%	3,8%	2,9%	5,5%	8,0%	11,3%		12,0%	6,9%	8,4%	6,7%	3,6%	
ALZAS DE PRECIOS O INFLACION	112	56	56	9	30	37	35	6	36	70	4	57	51	80	32	28	9	19	43	14	13	52	24	23		26	34	2	38	12	
	7,4%	7,7%	7,2%	3,5%	8,0%	6,7%	11,4%	16,0%	5,7%	8,4%	2,7%	6,7%	10,3%	6,2%	14,5%	7,3%	5,6%	4,6%	9,8%	11,7%	9,3%	11,6%	4,5%	6,1%		9,4%	6,1%	3,4%	7,9%	9,8%	
MEDIO AMBIENTE	103	60	43	20	33	35	16	9	48	46	11	71	21	95	8	30	14	27	26	6	2	23	36	42		17	41	6	33	6	
	6,8%	8,1%	5,6%	7,5%	8,7%	6,3%	5,0%	23,3%	7,6%	5,5%	6,9%	8,3%	4,2%	7,4%	3,6%	7,9%	9,0%	6,5%	5,9%	5,3%	1,1%	5,2%	6,7%	11,4%		6,1%	7,3%	9,7%	6,9%	5,0%	
DERECHOS HUMANOS	100	50	50	21	25	38	17	2	46	52	21	55	24	91	9	16	13	50	14	6	7	21	41	30		11	43	17	25	5	
	6,6%	6,8%	6,5%	8,0%	6,6%	6,8%	5,3%	4,9%	7,3%	6,2%	12,9%	6,4%	4,9%	7,1%	3,9%	4,2%	8,3%	12,2%	3,3%	5,6%	5,3%	4,6%	7,7%	8,2%		3,8%	7,6%	26,9%	5,2%	3,7%	
REFORMAS CONSTITUCIONALES	65	39	27	13	20	23	10	1	43	22	5	50	11	64	1	11	6	33	13	2	1	5	20	38	1	4	32	8	20	2	
	4,3%	5,3%	3,5%	4,9%	5,4%	4,1%	3,1%	3,0%	6,8%	2,6%	3,2%	5,8%	2,1%	5,0%	0,4%	3,0%	3,8%	8,1%	2,9%	1,5%	0,5%	1,2%	3,7%	10,2%	16,9%	1,4%	5,6%	12,7%	4,2%	1,5%	
NFRAESTRUCTURA (como por ej. transporte, caminos, movilización, puentes, etc.)	51	30	21	11	8	22	10	3	23	25	3	23	25	38	13	15	5	11	17	3	6	14	12	19		11	21		14	6	
	3,4%	4,1%	2,7%	4,1%	2,1%	3,9%	3,3%	7,6%	3,7%	2,9%	1,7%	2,7%	5,1%	2,9%	6,0%	3,9%	3,0%	2,7%	4,0%	2,7%	4,7%	3,2%	2,1%	5,0%		3,8%	3,8%		2,8%	4,6%	
NO CONTESTA	18	8	11		4	7	7		14	4		17	1	15	3	1		6	11			7		4	7	1			5	12	
	1,2%	1,0%	1,4%		1,1%	1,2%	2,4%		2,2%	0,5%		2,0%	0,3%	1,2%	1,3%	0,3%		1,3%	9,5%			1,6%		1,1%	99,1%	0,4%			1,1%	9,7%	
NO SABE	14	6	8	1	1	6	6		7	7		12	2	11	3	1	1	1	4	7		6	1			1	3		5	5	
	0,9%	0,8%	1,1%	0,4%	0,3%	1,0%	1,9%		1,1%	0,9%		1,4%	0,4%	0,8%	1,5%	0,2%	0,5%	0,3%	0,9%	6,1%		5,3%	1,3%	0,1%		0,4%	0,5%		1,0%	4,4%	

Preg.2.- ¿Cómo calificaría Ud. la actual situación económica del país?

	SEXO			EDAD				GSE			LUGAR			ZONA				POSICION POLITICA					ESCOLARIDAD			TENDENCIA POLITICA COM/ OTRO				
	TOTAL	H	M	18-24	25-34	35-54	55 Y MAS	ALTO	MEDIO	BAJO	NOR	CEN	SUR	U	R	DER	CEN	IZQ	IND/ NING	NS/NC	0-3	4-8	9-12	13 Y MAS	N/C	OPOS	CONC	S	NING	NS/NC
BASE REAL	1505	686	819	237	307	553	408	39	620	846	165	845	495	1270	235	374	159	407	439	126	162	481	513	342	7	274	567	56	476	132
BASE PONDERADA	1505	734	771	263	375	556	312	40	628	836	163	850	491	1283	222	382	158	411	437	117	138	448	540	372	7	277	564	62	479	122
	100%	48,8%	51,2%	17,5%	24,9%	36,9%	20,7%	2,7%	41,8%	55,6%	10,9%	56,5%	32,6%	85,2%	14,8%	25,4%	10,5%	27,3%	29,1%	7,8%	9,2%	29,8%	35,9%	24,7%	0,5%	18,4%	37,5%	4,1%	31,8%	8,1%
MALA	646	300	347	109	144	249	144	10	269	368	78	369	200	553	94	159	64	195	187	42	65	189	234	155	3	117	245	31	210	44
	43,0%	40,8%	45,0%	41,6%	38,4%	44,8%	46,2%	24,4%	42,8%	44,0%	47,7%	43,4%	40,7%	43,1%	42,2%	41,6%	40,2%	47,5%	42,7%	36,0%	47,0%	42,2%	43,4%	41,8%	39,3%	42,2%	43,5%	49,9%	43,8%	35,7%
NI BUENA NI MALA	474	252	221	88	122	174	89	21	223	230	49	259	166	406	68	113	67	135	132	26	38	126	170	138	1	76	212	16	136	33
	31,5%	34,4%	28,7%	33,7%	32,5%	31,3%	28,7%	52,3%	35,5%	27,5%	29,9%	30,4%	33,8%	31,6%	30,5%	29,6%	42,3%	33,0%	30,2%	22,4%	27,7%	28,1%	31,5%	37,2%	16,9%	27,5%	37,6%	26,4%	28,4%	26,9%
MUY MALA	305	134	171	50	85	105	65	2	94	209	30	177	98	250	55	89	21	61	97	37	29	113	118	44	1	65	83	13	109	34
	20,2%	18,2%	22,1%	18,9%	22,6%	19,0%	20,8%	5,3%	14,9%	25,0%	18,5%	20,8%	19,9%	19,5%	24,7%	23,3%	13,1%	14,9%	22,2%	31,4%	21,2%	25,2%	21,8%	11,8%	10,7%	23,5%	14,7%	21,5%	22,7%	28,1%
BUENA	60	41	19	13	21	17	9	6	36	19	5	34	21	56	4	20	6	16	15	3	2	12	15	30		17	23	1	18	2
	4,0%	5,6%	2,5%	4,8%	5,7%	3,1%	2,9%	14,9%	5,7%	2,2%	2,9%	4,0%	4,4%	4,4%	1,8%	5,3%	3,8%	3,9%	3,3%	2,6%	1,7%	2,7%	2,9%	8,2%		6,0%	4,0%	2,2%	3,8%	1,4%
NO SABE	10	4	5	3		4	2	1	4	5		4	6	8	2	1		2	3	4	3	2	2	2		2			3	4
	0,6%	0,6%	0,7%	1,0%		0,8%	0,8%	3,2%	0,6%	0,6%		0,5%	1,1%	0,6%	0,8%	0,2%		0,4%	0,8%	3,2%	2,4%	0,4%	0,4%	0,6%		0,9%			0,7%	3,1%
NO CONTESTA	7	2	4		1	4	1		4	3	2	4	1	7					2	4		2		2					2	4
	0,4%	0,3%	0,6%		0,4%	0,7%	0,5%		0,6%	0,4%	1,0%	0,5%	0,2%	0,5%					0,6%	3,5%		0,5%		0,5%					0,5%	3,4%
MUY BUENA	4	1	3		1	2	1		4	4		4	4	4			1	1	1	1		4						1	1	2
	0,3%	0,2%	0,3%		0,4%	0,3%	0,2%		0,5%	0,5%		0,5%	0,3%	0,3%			0,6%	0,3%	0,2%	0,8%		0,9%					0,2%	0,2%	0,2%	1,5%

Preg.2.A.- Submuestra: Aquéllos que contestaron "mala" o "muy mala" en P2: ¿Piensa Ud. que la mala situación económica del país se debe, principalmente, a un mal manejo de las políticas económicas internas del país o a la crisis asiática y otros factores externos?

	SEXO			EDAD				GSE			LUGAR			ZONA		POSICION POLITICA					ESCOLARIDAD					TENDENCIA POLITICA				
	TOTAL	H	M	18-24	25-34	35-54	55 Y MAS	ALTO	MEDIO	BAJO	NOR	CEN	SUR	U	R	DER	CEN	IZQ	IND/ NING	NS/NC	0-3	4-8	9-12	13 Y MAS	N/C	OPOS	CONC	COM/ OTROS	NING	NS/NC
BASE REAL	962	411	551	147	188	354	273	12	365	585	110	547	305	805	157	246	85	258	288	85	109	326	338	185	4	183	333	41	320	85
BASE PONDERADA	951	434	518	159	229	355	209	12	363	576	108	545	298	802	149	248	84	256	284	79	94	302	352	199	3	182	328	45	318	78
	100%	45,6%	54,4%	16,7%	24,0%	37,3%	21,9%	1,2%	38,2%	60,6%	11,4%	57,3%	31,3%	84,4%	15,6%	26,0%	8,9%	27,0%	29,9%	8,3%	9,9%	31,8%	37,0%	20,9%	0,4%	19,1%	34,5%	4,7%	33,5%	8,2%
MAL MANEJO DE LAS POLITICAS ECONOMICAS INTERNAS DEL PAIS	534	260	274	90	123	201	120	8	233	293	60	314	160	471	63	142	50	157	159	26	47	153	200	130	3	117	188	28	178	23
	56,2%	60,0%	52,9%	56,7%	53,7%	56,8%	57,5%	66,6%	64,3%	50,8%	55,5%	57,6%	53,7%	58,7%	42,5%	57,4%	59,6%	61,3%	56,0%	32,8%	50,4%	50,5%	56,9%	65,3%	100,0%	64,5%	57,2%	63,1%	55,9%	29,4%
CRISIS ASIATICA Y OTROS FACTORES EXTERNOS	224	97	128	45	69	75	36	1	66	158	28	125	72	188	37	70	21	60	51	23	14	80	94	37		41	90	8	62	24
	23,6%	22,3%	24,7%	28,3%	30,0%	21,0%	17,3%	7,9%	18,1%	27,4%	25,9%	22,9%	24,1%	23,4%	24,6%	28,2%	24,4%	23,3%	18,1%	29,1%	14,4%	26,4%	26,6%	18,8%		22,4%	27,3%	18,2%	19,4%	30,7%
AMBAS	135	55	80	16	29	56	34	3	48	84	16	83	37	108	27	30	13	33	51	8	14	45	47	29		20	45	7	51	12
	14,2%	12,7%	15,4%	10,2%	12,8%	15,7%	16,2%	25,6%	13,2%	14,6%	14,4%	15,2%	12,3%	13,5%	18,2%	11,9%	15,9%	12,8%	17,9%	10,6%	14,4%	15,0%	13,4%	14,4%		11,2%	13,6%	16,8%	15,9%	14,9%
NO SABE	55	20	35	8	8	21	18		14	41	5	21	30	33	22	6		7	22	20	20	24	10	2		2	6	1	26	19
	5,8%	4,7%	6,7%	4,8%	3,5%	6,0%	8,7%		4,0%	7,0%	4,2%	3,8%	10,0%	4,1%	14,7%	2,4%		2,7%	7,7%	25,4%	20,8%	7,8%	2,8%	1,0%		1,4%	1,9%	1,8%	8,2%	25,0%
NO CONTESTA	3	1	2			2	1		2	1		3		3					1	2		1	1	1		1			2	
	0,3%	0,2%	0,3%			0,6%	0,4%		0,5%	0,2%		0,5%		0,3%					0,4%	2,1%		0,2%	0,3%	0,5%		0,5%			0,6%	

Preg.3.- ¿Cómo cree que será SU situación económica en un año más?

	SEXO			EDAD				GSE			LUGAR				ZONA				POSICION POLITICA						ESCOLARIDAD						TENDENCIA POLITICA COM/ OTRO					
	TOTAL	H	M	18-24	25-34	35-54	55 Y MAS	ALTO	MEDIO	BAJO	NOR	CEN	SUR	U	R	DER	CEN	IZQ	IND/ NING	NS/NC	0-3	4-8	9-12	13 Y MAS	N/C	OPOS	CONC	S	NING	NS/NC						
BASE REAL	1505	686	819	237	307	553	408	39	620	846	165	845	495	1270	235	374	159	407	439	126	162	481	513	342	7	274	567	56	476	132						
BASE PONDERADA	1505	734	771	263	375	556	312	40	628	836	163	850	491	1283	222	382	158	411	437	117	138	448	540	372	7	277	564	62	479	122						
	100%	48,8%	51,2%	17,5%	24,9%	36,9%	20,7%	2,7%	41,8%	55,6%	10,9%	56,5%	32,6%	85,2%	14,8%	25,4%	10,5%	27,3%	29,1%	7,8%	9,2%	29,8%	35,9%	24,7%	0,5%	18,4%	37,5%	4,1%	31,8%	8,1%						
IGUAL	659	319	340	112	166	256	125	19	290	350	76	379	204	558	101	152	80	193	194	39	46	185	242	183	3	115	253	28	216	47						
	43,8%	43,5%	44,1%	42,6%	44,3%	46,1%	40,1%	48,1%	46,1%	41,8%	46,6%	44,5%	41,6%	43,5%	45,5%	40,0%	50,5%	46,9%	44,4%	33,7%	33,4%	41,3%	44,9%	49,2%	39,3%	41,6%	44,8%	44,7%	45,0%	38,6%						
MEJOR	372	183	189	90	114	118	51	18	192	162	34	238	100	344	28	110	48	107	89	19	17	74	158	124		82	159	19	96	15						
	24,7%	24,9%	24,6%	34,1%	30,4%	21,2%	16,4%	45,9%	30,5%	19,4%	20,8%	28,0%	20,4%	26,8%	12,6%	28,8%	30,1%	26,0%	20,3%	16,0%	12,4%	16,4%	29,2%	33,2%		29,7%	28,2%	30,8%	20,1%	12,6%						
PEOR	321	159	162	38	61	126	95	2	81	237	29	142	150	249	71	76	23	75	111	36	56	136	93	34	2	56	107	10	111	37						
	21,3%	21,7%	21,0%	14,3%	16,3%	22,8%	30,6%	6,0%	12,9%	28,4%	17,6%	16,7%	30,5%	19,4%	32,2%	19,9%	14,5%	18,2%	25,3%	31,2%	40,4%	30,4%	17,2%	9,1%	27,7%	20,3%	19,0%	15,3%	23,1%	30,0%						
NO SABE	53	26	27	5	6	23	19		23	30	12	24	16	44	10	10	1	10	22	11	13	18	15	7		5	8	1	27	12						
	3,5%	3,5%	3,6%	1,8%	1,7%	4,1%	6,2%		3,6%	3,6%	7,6%	2,9%	3,3%	3,4%	4,3%	2,5%	0,7%	2,3%	5,1%	9,0%	9,2%	4,1%	2,9%	1,8%		1,9%	1,5%	1,7%	5,6%	9,8%						
MUCHO PEOR	52	23	28	5	11	19	16		15	37	5	32	15	41	10	19	5	12	13	4	4	24	18	6		9	16	3	18	4						
	3,4%	3,2%	3,7%	2,0%	3,0%	3,5%	5,1%		2,4%	4,4%	3,3%	3,7%	3,0%	3,2%	4,6%	5,0%	3,1%	2,8%	2,9%	3,1%	3,0%	5,3%	3,3%	1,6%		3,4%	2,9%	5,5%	3,8%	3,6%						
MUCHO MEJOR	44	22	22	14	15	10	5		27	18	7	31	6	43	2	15	2	15	8	4	2	10	14	18		9	21	1	11	2						
	2,9%	3,0%	2,9%	5,2%	4,0%	1,8%	1,7%		4,2%	2,1%	4,1%	3,7%	1,2%	3,3%	0,7%	3,8%	1,2%	3,7%	1,9%	3,3%	1,6%	2,3%	2,5%	4,9%		3,1%	3,7%	2,1%	2,3%	1,9%						
NO CONTESTA	4	2	2		1	3			2	2		4		4								1	1	2						4						
	0,3%	0,3%	0,2%		0,4%	0,5%			0,3%	0,3%		0,5%		0,3%								0,2%	0,2%	33,0%						3,5%						

Preg.4.- ¿ Piensa Ud. que en el momento actual, Chile está: progresando, estancado o en decadencia?

	SEXO			EDAD				GSE			LUGAR				ZONA				POSICION POLITICA						ESCOLARIDAD						TENDENCIA POLITICA COM/ OTRO					
	TOTAL	H	M	18-24	25-34	35-54	55 Y MAS	ALTO	MEDIO	BAJO	NOR	CEN	SUR	U	R	DER	CEN	IZQ	IND/ NING	NS/NC	0-3	4-8	9-12	13 Y MAS	N/C	OPOS	CONC	S	NING	NS/NC						
BASE REAL	1505	686	819	237	307	553	408	39	620	846	165	845	495	1270	235	374	159	407	439	126	162	481	513	342	7	274	567	56	476	132						
BASE PONDERADA	1505	734	771	263	375	556	312	40	628	836	163	850	491	1283	222	382	158	411	437	117	138	448	540	372	7	277	564	62	479	122						
	100%	48,8%	51,2%	17,5%	24,9%	36,9%	20,7%	2,7%	41,8%	55,6%	10,9%	56,5%	32,6%	85,2%	14,8%	25,4%	10,5%	27,3%	29,1%	7,8%	9,2%	29,8%	35,9%	24,7%	0,5%	18,4%	37,5%	4,1%	31,8%	8,1%						
ESTANCADO	828	421	407	147	210	308	164	19	370	439	87	476	266	708	120	213	92	229	241	53	73	224	303	224	5	155	310	39	264	60						
	55,0%	57,3%	52,8%	55,9%	55,9%	55,4%	52,7%	47,6%	58,9%	52,5%	53,0%	55,9%	54,2%	55,2%	53,9%	55,9%	58,0%	55,6%	55,1%	45,8%	52,5%	49,9%	56,2%	60,3%	67,0%	56,0%	54,9%	62,5%	55,1%	49,4%						
DECADENCIA	345	151	194	51	74	134	86	5	118	222	40	197	108	297	48	96	26	84	107	32	39	131	124	51		70	102	15	121	36						
	22,9%	20,5%	25,2%	19,6%	19,8%	24,1%	27,4%	13,1%	18,7%	26,6%	24,5%	23,2%	21,9%	23,1%	21,7%	25,2%	16,2%	20,5%	24,4%	27,5%	28,2%	29,1%	23,1%	13,7%		25,3%	18,1%	24,7%	25,2%	29,8%						
PROGRESANDO	285	146	138	58	82	91	53	16	129	140	32	157	95	252	32	67	41	96	69	11	17	73	100	95		46	149	8	73	9						
	18,9%	19,9%	17,9%	22,3%	21,9%	16,5%	16,9%	39,3%	20,5%	16,8%	19,8%	18,5%	19,3%	19,7%	14,6%	17,6%	25,8%	23,5%	15,9%	9,1%	12,0%	16,4%	18,5%	25,5%		16,6%	26,3%	12,9%	15,2%	7,3%						
NO SABE	32	11	22	6	4	13	9		6	26	3	12	18	13	19	5		2	16	9	9	19	4			5	2		18	7						
	2,1%	1,4%	2,8%	2,3%	1,1%	2,4%	2,8%		1,0%	3,1%	1,5%	1,4%	3,6%	1,0%	8,6%	1,3%		0,4%	3,7%	8,1%	6,7%	4,1%	0,8%			1,8%	0,4%		3,7%	5,8%						
NO CONTESTA	15	6	9		5	9	1		6	9	2	8	5	12	3				4	11	1	2	8	2		2	1	1		4	9					
	1,0%	0,8%	1,2%		1,3%	1,7%	0,2%		0,9%	1,1%	1,1%	1,0%	1,0%	1,0%	1,2%				0,9%	9,4%	0,5%	0,5%	1,5%	0,5%		33,0%	0,3%	0,2%		0,8%	7,6%					

Preg.5.- ¿ Ud. aprueba o desaprueba la forma como está conduciendo Eduardo Frei el Gobierno?

	SEXO			EDAD				GSE			LUGAR				ZONA				POSICION POLITICA						ESCOLARIDAD						TENDENCIA POLITICA					
	TOTAL	H	M	18-24	25-34	35-54	55 Y MAS	ALTO	MEDIO	BAJO	NOR	CEN	SUR	U	R	DER	CEN	IZQ	IND/ NING	NS/NC	0-3	4-8	9-12	13 Y MAS	N/C	OPOS	CONC	COM/ OTRO S	NING	NS/NC						
BASE REAL	1505	686	819	237	307	553	408	39	620	846	165	845	495	1270	235	374	159	407	439	126	162	481	513	342	7	274	567	56	476	132						
BASE PONDERADA	1505	734	771	263	375	556	312	40	628	836	163	850	491	1283	222	382	158	411	437	117	138	448	540	372	7	277	564	62	479	122						
	100%	48,8%	51,2%	17,5%	24,9%	36,9%	20,7%	2,7%	41,8%	55,6%	10,9%	56,5%	32,6%	85,2%	14,8%	25,4%	10,5%	27,3%	29,1%	7,8%	9,2%	29,8%	35,9%	24,7%	0,5%	18,4%	37,5%	4,1%	31,8%	8,1%						
DESAPRUEBA	599	289	311	109	146	233	111	13	250	336	67	350	182	528	71	164	62	178	164	31	51	174	220	153	1	151	187	40	187	34						
	39,8%	39,3%	40,3%	41,4%	38,9%	42,0%	35,7%	32,2%	39,9%	40,2%	41,0%	41,1%	37,1%	41,2%	32,1%	42,9%	39,4%	43,3%	37,5%	26,7%	37,2%	38,8%	40,7%	41,1%	21,4%	54,5%	33,2%	64,0%	39,0%	28,1%						
APRUEBA	477	254	223	87	137	157	97	18	209	250	42	269	166	406	71	136	69	159	86	27	35	133	164	144	1	68	276	17	97	19						
	31,7%	34,6%	29,0%	33,1%	36,4%	28,3%	31,0%	45,7%	33,3%	29,9%	25,9%	31,6%	33,8%	31,7%	31,9%	35,6%	43,6%	38,7%	19,7%	23,3%	25,4%	29,8%	30,3%	38,7%	16,9%	24,4%	48,9%	27,9%	20,2%	15,7%						
NO APRUEBA NI DESAPRUEBA	311	144	167	54	65	116	77	7	119	185	44	159	107	252	59	69	23	60	132	26	35	103	118	53	2	49	84	4	153	21						
	20,7%	19,7%	21,7%	20,5%	17,2%	20,9%	24,6%	17,3%	19,0%	22,1%	27,2%	18,8%	21,9%	19,7%	26,6%	18,0%	14,8%	14,7%	30,3%	22,7%	25,1%	23,0%	21,9%	14,3%	28,6%	17,8%	14,8%	6,6%	31,9%	17,6%						
NO SABE	65	19	46	10	16	19	19		26	38	4	37	24	47	18	7	3	9	33	12	14	27	15	9		2	11	1	23	27						
	4,3%	2,6%	6,0%	3,7%	4,3%	3,5%	6,2%		4,2%	4,6%	2,3%	4,3%	4,9%	3,7%	8,1%	1,8%	2,2%	2,3%	7,4%	10,7%	10,4%	5,9%	2,8%	2,4%		0,7%	2,0%	1,4%	4,8%	22,5%						
NO CONTESTA	52	28	24	3	12	30	7	2	23	27	6	35	11	49	3	7		4	22	19	3	11	23	13	2	7	6		20	20						
	3,5%	3,9%	3,1%	1,3%	3,1%	5,4%	2,4%	4,8%	3,7%	3,3%	3,7%	4,1%	2,3%	3,8%	1,4%	1,8%		1,1%	5,0%	16,6%	2,0%	2,5%	4,2%	3,6%	33,0%	2,6%	1,0%		4,1%	16,1%						

Preg.6.- ¿Con cuál de las tendencias se siente un poco más cercano? ¿con la oposición, con la concertación o con los comunistas? (TOTAL MENCIONES)

	SEXO			EDAD				GSE			LUGAR				ZONA				POSICION POLITICA						ESCOLARIDAD						TENDENCIA POLITICA					
	TOTAL	H	M	18-24	25-34	35-54	55 Y MAS	ALTO	MEDIO	BAJO	NOR	CEN	SUR	U	R	DER	CEN	IZQ	IND/ NING	NS/NC	0-3	4-8	9-12	13 Y MAS	N/C	OPOS	CONC	COM/ OTRO S	NING	NS/NC						
BASE REAL	1505	686	819	237	307	553	408	39	620	846	165	845	495	1270	235	374	159	407	439	126	162	481	513	342	7	274	567	56	476	132						
BASE PONDERADA	1505	734	771	263	375	556	312	40	628	836	163	850	491	1283	222	382	158	411	437	117	138	448	540	372	7	277	564	62	479	122						
	100%	48,8%	51,2%	17,5%	24,9%	36,9%	20,7%	2,7%	41,8%	55,6%	10,9%	56,5%	32,6%	85,2%	14,8%	25,4%	10,5%	27,3%	29,1%	7,8%	9,2%	29,8%	35,9%	24,7%	0,5%	18,4%	37,5%	4,1%	31,8%	8,1%						
CONCERTACION	564	271	294	83	146	209	127	12	236	316	56	312	196	483	81	124	98	286	41	16	52	155	190	168			564									
	37,5%	36,9%	38,1%	31,4%	39,0%	37,6%	40,6%	29,2%	37,6%	37,8%	34,2%	36,7%	40,0%	37,7%	36,6%	32,4%	61,9%	69,5%	9,4%	13,7%	37,4%	34,6%	35,2%	45,0%			100,0%									
NINGUNA DE ELLAS	479	251	228	89	111	186	93	9	199	271	81	264	135	399	80	37	29	43	352	19	46	147	184	98	3					479						
	31,8%	34,2%	29,6%	34,0%	29,5%	33,4%	29,9%	22,7%	31,6%	32,4%	49,3%	31,0%	27,4%	31,1%	36,0%	9,7%	18,2%	10,4%	80,4%	16,1%	33,6%	32,7%	34,2%	26,5%	45,5%					#####						
OPOSICION	277	134	143	51	73	102	51	19	134	124	18	162	97	245	32	204	25	27	13	8	14	77	101	84	1	277										
	18,4%	18,2%	18,6%	19,3%	19,4%	18,4%	16,5%	48,1%	21,3%	14,8%	11,1%	19,0%	19,8%	19,1%	14,3%	53,5%	15,5%	6,6%	3,0%	7,0%	10,3%	17,2%	18,7%	22,6%	10,7%	100,0%										
NO SABE	80	21	58	13	20	22	24		14	66	2	45	33	60	20	10	1	5	24	39	21	42	16	1						80						
	5,3%	2,9%	7,6%	5,0%	5,4%	4,0%	7,7%		2,3%	7,8%	1,0%	5,3%	6,7%	4,7%	9,0%	2,7%	0,6%	1,2%	5,5%	33,6%	15,2%	9,4%	2,9%	0,3%						65,4%						
COMUNISTA	55	33	21	24	17	10	4		23	32	5	36	14	52	2	5	2	48				11	29	15						55						
	3,6%	4,5%	2,8%	9,1%	4,6%	1,8%	1,2%		3,7%	3,8%	3,3%	4,2%	2,8%	4,1%	1,1%	1,2%	1,2%	11,8%				2,5%	5,4%	3,9%						87,9%						
NO CONTESTA	42	19	23	3	5	22	12		19	24	2	26	15	37	6	1	2		5	34	5	14	14	6	3					42						
	2,8%	2,6%	3,0%	1,3%	1,3%	3,9%	3,8%		3,0%	2,8%	1,0%	3,0%	3,0%	2,8%	2,6%	0,2%	1,1%		1,2%	29,5%	3,6%	3,2%	2,6%	1,6%	43,8%					34,6%						
OTROS	8	5	3		3	4	1		4	4		6	2	7	1	1	2	2	2			2	6							8						
	0,5%	0,7%	0,3%		0,7%	0,7%	0,2%		0,6%	0,5%		0,7%	0,4%	0,5%	0,4%	0,2%	1,5%	0,5%	0,5%			0,4%	1,1%							12,1%						

CENTRO DE ESTUDIOS PUBLICOS
ESTUDIO NACIONAL
ABRIL - MAYO 1999

134

Preg.7.- Como Ud. sabe, tradicionalmente en nuestro país la gente define las posiciones políticas como más cercanas a la izquierda, al centro o a la derecha. En esta tarjeta representamos las distintas posiciones políticas. Por favor, indíqueme, ¿con cuál Ud. se identifica más o simpatiza más? (TOTAL MENCIONES)

	SEXO			EDAD				GSE			LUGAR			ZONA		POSICION POLITICA						ESCOLARIDAD						TENDENCIA POLITICA			
	TOTAL	H	M	18-24	25-34	35-54	55 Y MAS	ALTO	MEDIO	BAJO	NOR	CEN	SUR	U	R	DER	CEN	IZQ	IND/ NING	NS/NC	0-3	4-8	9-12	13 Y MAS	N/C	OPOS	CONC	COM/ OTROS	NING	NS/NC	
BASE REAL	1505	686	819	237	307	553	408	39	620	846	165	845	495	1270	235	374	159	407	439	126	162	481	513	342	7	274	567	56	476	132	
BASE PONDERADA	1505	734	771	263	375	556	312	40	628	836	163	850	491	1283	222	382	158	411	437	117	138	448	540	372	7	277	564	62	479	122	
	100%	48,8%	51,2%	17,5%	24,9%	36,9%	20,7%	2,7%	41,8%	55,6%	10,9%	56,5%	32,6%	85,2%	14,8%	25,4%	10,5%	27,3%	29,1%	7,8%	9,2%	29,8%	35,9%	24,7%	0,5%	18,4%	37,5%	4,1%	31,8%	8,1%	
NINGUNA	393	187	206	68	93	154	78	8	161	224	54	226	113	324	69			393			41	127	150	73	3	9	35	2	318	28	
	26,1%	25,5%	26,7%	25,7%	24,9%	27,8%	24,9%	18,9%	25,6%	26,8%	33,3%	26,5%	23,0%	25,3%	31,0%			89,8%			29,7%	28,3%	27,7%	19,5%	39,3%	3,3%	6,2%	3,6%	66,4%	23,2%	
DERECHA	249	117	132	50	70	81	47	9	117	123	24	151	73	224	24	249					21	68	99	59	1	140	68	4	29	8	
	16,5%	16,0%	17,1%	19,2%	18,6%	14,7%	15,2%	21,4%	18,6%	14,8%	14,9%	17,8%	14,9%	17,5%	11,0%	65,2%					15,2%	15,2%	18,4%	15,9%	16,9%	50,7%	12,0%	6,2%	6,0%	6,7%	
CENTRO IZQUIERDA	232	119	113	33	53	90	56	5	106	121	23	127	82	203	29			232			23	58	76	76		14	189	8	20	2	
	15,4%	16,2%	14,7%	12,6%	14,1%	16,2%	18,1%	12,4%	16,9%	14,5%	14,3%	14,9%	16,7%	15,9%	13,0%			56,5%			16,4%	12,9%	14,2%	20,3%		4,9%	33,5%	13,0%	4,1%	1,5%	
IZQUIERDA	179	98	81	40	51	52	35	2	70	107	30	94	55	162	17			179			14	48	67	50		14	97	42	23	3	
	11,9%	13,4%	10,5%	15,2%	13,7%	9,4%	11,2%	5,1%	11,1%	12,8%	18,2%	11,1%	11,1%	12,6%	7,5%			43,5%			9,8%	10,8%	12,3%	13,5%		4,9%	17,1%	67,7%	4,8%	2,7%	
CENTRO	158	81	78	32	35	57	34	4	68	86	16	91	52	131	27			158			9	45	57	48		25	98	4	29	3	
	10,5%	11,0%	10,1%	12,3%	9,5%	10,2%	10,9%	10,6%	10,8%	10,3%	9,6%	10,7%	10,6%	10,2%	12,2%			100,0%			6,4%	10,0%	10,5%	12,9%		8,9%	17,4%	6,9%	6,0%	2,1%	
CENTRO DERECHA	133	64	69	19	40	56	18	10	56	67	8	71	54	116	17	133					4	34	47	47		64	56	2	9	3	
	8,8%	8,7%	8,9%	7,1%	10,8%	10,1%	5,7%	24,2%	8,9%	8,0%	4,8%	8,3%	11,0%	9,0%	7,7%	34,8%					3,2%	7,6%	8,7%	12,7%		22,9%	9,9%	2,7%	1,8%	2,5%	
NO SABE	78	22	56	16	16	26	20	1	10	67	4	36	38	52	26						78	19	44	10	5	7	15		14	41	
	5,2%	3,0%	7,3%	6,0%	4,3%	4,7%	6,4%	1,9%	1,6%	8,0%	2,3%	4,2%	7,8%	4,1%	11,6%						66,8%	13,8%	9,8%	1,9%	1,3%	2,5%	2,7%		3,0%	33,9%	
INDEPENDIENTE	45	26	18	3	12	15	15	2	22	20	2	33	9	40	5			45			5	11	20	9		4	6		33	1	
	3,0%	3,6%	2,3%	1,0%	3,3%	2,6%	4,8%	5,6%	3,5%	2,4%	1,4%	3,9%	1,9%	3,1%	2,0%			10,2%			3,6%	2,4%	3,8%	2,3%		1,4%	1,1%		7,0%	1,0%	
NO CONTESTA	39	19	19	2	4	24	9		18	21	2	22	15	30	9						39	3	14	13	6	3	1	1		4	32
	2,6%	2,6%	2,5%	0,9%	0,9%	4,3%	2,9%		2,9%	2,5%	1,0%	2,6%	3,1%	2,3%	3,9%						33,2%	2,0%	3,2%	2,4%	1,6%	43,8%	0,4%	0,1%		0,9%	26,5%

Preg.8A.- Ahora, de los siguientes partidos políticos que se presentan en esta tarjeta, ¿con cuál de ellos se identifica más o simpatiza más Ud.? (TOTAL MENCIONES)

	SEXO			EDAD				GSE			LUGAR				ZONA				POSICION POLITICA					ESCOLARIDAD					TENDENCIA POLITICA COM/OTRO				
	TOTAL	H	M	18-24	25-34	35-54	55 Y MAS	ALTO	MEDIO	BAJO	NOR	CEN	SUR	U	R	DER	CEN	IZQ	IND/ NING	NS/NC	0-3	4-8	9-12	13 Y MAS	N/C	OPOS	CONC	S	NING	NS/NC			
BASE REAL	1505	686	819	237	307	553	408	39	620	846	165	845	495	1270	235	374	159	407	439	126	162	481	513	342	7	274	567	56	476	132			
BASE PONDERADA	1505	734	771	263	375	556	312	40	628	836	163	850	491	1283	222	382	158	411	437	117	138	448	540	372	7	277	564	62	479	122			
	100%	48,8%	51,2%	17,5%	24,9%	36,9%	20,7%	2,7%	41,8%	55,6%	10,9%	56,5%	32,6%	85,2%	14,8%	25,4%	10,5%	27,3%	29,1%	7,8%	9,2%	29,8%	35,9%	24,7%	0,5%	18,4%	37,5%	4,1%	31,8%	8,1%			
NINGUNO (NO LEER)	503	249	254	83	109	196	115	13	202	289	60	313	130	420	83	41	28	41	363	30	58	160	189	94	2	32	70	3	355	43			
	33,5%	33,9%	33,0%	31,4%	29,2%	35,3%	37,0%	32,1%	32,1%	34,5%	36,9%	36,8%	26,4%	32,8%	37,4%	10,8%	17,5%	10,1%	83,1%	25,3%	41,9%	35,7%	35,1%	25,4%	24,0%	11,5%	12,5%	5,5%	74,1%	34,9%			
PARTIDO DEMOCRATA CRISTIANO (PDC)	266	128	138	38	63	102	62	3	93	170	27	140	99	217	49	74	48	100	27	17	28	91	81	65	1	30	190	4	33	8			
	17,7%	17,5%	17,9%	14,6%	16,8%	18,4%	19,9%	8,2%	14,8%	20,3%	16,3%	16,5%	20,2%	16,9%	22,0%	19,3%	30,6%	24,3%	6,2%	14,3%	20,5%	20,2%	15,1%	17,4%	15,3%	10,9%	33,7%	7,1%	7,0%	6,4%			
PARTIDO POR LA DEMOCRACIA (PPD)	170	76	94	29	58	55	27	3	76	91	18	104	48	157	13	28	31	96	12	4	8	34	63	65		16	124	8	19	3			
	11,3%	10,3%	12,2%	11,0%	15,6%	9,9%	8,8%	7,4%	12,2%	10,8%	11,1%	12,2%	9,8%	12,3%	5,8%	7,3%	19,3%	23,3%	2,8%	3,2%	5,9%	7,6%	11,7%	17,4%		5,8%	22,1%	12,8%	3,9%	2,4%			
PARTIDO SOCIALISTA DE CHILE (PS)	142	84	58	17	36	56	33	3	62	77	23	68	51	124	18	19	10	106	5	3	9	50	42	41		14	92	16	17	3			
	9,4%	11,5%	7,5%	6,4%	9,5%	10,1%	10,7%	6,8%	9,9%	9,2%	13,9%	8,0%	10,5%	9,6%	8,3%	5,0%	6,0%	25,7%	1,1%	2,7%	6,4%	11,1%	7,8%	11,1%		5,0%	16,2%	26,3%	3,5%	2,5%			
UNION DEMOCRATA INDEPENDIENTE (UDI)	141	62	79	36	36	44	24	10	79	52	15	81	45	130	10	111	17	5	6	2	7	34	56	44		98	21		15	7			
	9,4%	8,4%	10,2%	13,8%	9,7%	8,0%	7,6%	24,0%	12,6%	6,2%	9,3%	9,5%	9,2%	10,2%	4,7%	29,0%	10,5%	1,3%	1,3%	2,1%	5,1%	7,5%	10,4%	11,8%		35,5%	3,8%		3,0%	5,5%			
RENOVACION NACIONAL (RN)	118	53	65	26	37	39	16	7	62	49	10	61	48	105	14	87	10	6	8	6	1	28	49	39	1	70	23	3	17	5			
	7,8%	7,2%	8,5%	10,1%	9,8%	7,1%	5,0%	18,3%	9,9%	5,8%	6,0%	7,1%	9,7%	8,2%	6,1%	22,8%	6,6%	1,5%	1,9%	4,9%	0,5%	6,3%	9,2%	10,4%	16,9%	25,4%	4,0%	5,0%	3,6%	4,0%			
NO SABE	48	15	33	7	10	17	14		7	41		24	24	29	19	7	1	3	9	28	18	21	8	1		7	8		10	24			
	3,2%	2,1%	4,2%	2,8%	2,6%	3,0%	4,5%		1,1%	4,9%		2,9%	4,8%	2,3%	8,6%	2,0%	0,8%	0,6%	2,0%	23,9%	13,1%	4,7%	1,4%	0,3%		2,4%	1,4%		2,0%	19,6%			
NO CONTESTA	36	15	21	1	5	20	10		15	20	3	20	13	29	7	2	1	2	3	26	3	14	8	7	3	1	2		5	27			
	2,4%	2,0%	2,7%	0,4%	1,3%	3,5%	3,2%		2,4%	2,4%	2,0%	2,3%	2,6%	2,3%	2,9%	0,6%	0,9%	0,6%	0,8%	22,1%	2,5%	3,2%	1,5%	1,8%	43,8%	0,3%	0,4%		1,1%	22,4%			
PARTIDO COMUNISTA DE CHILE (PCCH)	30	16	14	12	8	9	1		10	20	4	16	11	29	2	2		26	1	1	2	7	17	5		2	3	21	1	3			
	2,0%	2,2%	1,8%	4,7%	2,1%	1,5%	0,5%		1,6%	2,4%	2,4%	1,8%	2,2%	2,2%	0,7%	0,6%		6,3%	0,2%	0,9%	1,1%	1,5%	3,1%	1,4%		0,8%	0,6%	34,0%	0,2%	2,3%			
PARTIDO RADICAL SOCIAL DEMOCRATA (PRSD)	27	19	8	8	6	8	5	1	13	13	1	13	13	20	6	5	1	19	1	1	2	5	12	7		3	17	3	4	4			
	1,8%	2,6%	1,0%	2,9%	1,6%	1,4%	1,6%	3,2%	2,0%	1,5%	0,7%	1,5%	2,6%	1,6%	2,9%	1,2%	0,9%	4,6%	0,2%	0,6%	1,4%	1,1%	2,2%	2,0%		1,0%	3,0%	4,1%	0,9%				
PARTIDO UNION DE CENTRO CENTRO PROGRESIS	18	14	4	5	5	5	3		6	12	1	8	9	16	2	3	9	4	2		1	5	10	2		4	9	1	4	4			
	1,2%	1,9%	0,5%	1,8%	1,4%	0,9%	1,0%		1,0%	1,4%	0,7%	1,0%	1,7%	1,3%	0,7%	0,8%	6,0%	0,9%	0,4%		0,6%	1,1%	1,9%	0,5%		1,4%	1,6%	2,2%	0,7%				
OTRO	6	3	3		1	4	1		3	3	1	4	1	6		2	1	3			1		3	2			4	2					
	0,4%	0,4%	0,4%		0,3%	0,7%	0,2%		0,5%	0,4%	0,7%	0,4%	0,2%	0,5%		0,6%	0,7%	0,7%			0,9%		0,5%	0,6%			0,8%	2,9%					

Preg.8AA.- ¿Ha conseguido Ud., su grupo familiar o su comunidad cercana, algún favor o gauchada o ayuda en el último año?
(A TRAVES DE UN DIPUTADO O SENADOR DEL PARTIDO)

	SEXO			EDAD				GSE			LUGAR			ZONA		POSICION POLITICA					ESCOLARIDAD					TENDENCIA POLITICA				
	TOTAL	H	M	18-24	25-34	35-54	55 Y MAS	ALTO	MEDIO	BAJO	NOR	CEN	SUR	U	R	DER	CEN	IZQ	IND/ NING	NS/NC	0-3	4-8	9-12	13 Y MAS	N/C	OPOS	CONC	COM/ OTROS	NING	NS/NC
BASE REAL	904	421	483	155	205	318	226	26	395	483	100	482	322	784	120	321	128	360	60	35	68	271	317	246	2	233	483	53	105	30
BASE PONDERADA	918	455	463	172	251	323	173	27	405	486	100	493	325	804	114	330	128	365	62	34	59	253	334	270	2	238	484	59	109	28
	100%	49,6%	50,4%	18,7%	27,3%	35,2%	18,8%	3,0%	44,1%	52,9%	10,9%	53,7%	35,4%	87,6%	12,4%	36,0%	13,9%	39,7%	6,7%	3,7%	6,4%	27,5%	36,4%	29,4%	0,2%	25,9%	52,7%	6,4%	11,9%	3,1%
NO	838	415	423	148	232	302	157	26	373	439	90	443	305	730	108	301	116	332	57	31	56	232	297	250	2	221	439	53	99	26
	91,3%	91,3%	91,3%	86,1%	92,4%	93,4%	90,9%	96,1%	92,2%	90,3%	89,9%	89,8%	93,9%	90,8%	94,9%	91,1%	90,7%	91,1%	93,1%	93,7%	95,6%	91,7%	88,9%	92,8%	100,0%	92,7%	90,7%	90,3%	91,1%	92,7%
SI	44	23	21	12	9	13	10		16	28	6	24	15	43	2	14	9	17	2	1	3	15	18	8		10	31	1	2	1
	4,8%	5,1%	4,5%	7,1%	3,6%	4,1%	5,7%		4,0%	5,7%	6,0%	4,8%	4,5%	5,3%	1,4%	4,4%	7,2%	4,7%	3,6%	3,2%	4,4%	6,0%	5,5%	3,0%		4,0%	6,3%	2,3%	1,4%	3,7%
NO SABE	32	14	17	8	10	8	5	1	11	19	4	22	5	28	4	13	3	14	1	1		5	17	10		6	15	3	6	1
	3,5%	3,2%	3,7%	4,8%	4,0%	2,6%	3,0%	3,9%	2,8%	4,0%	4,1%	4,5%	1,6%	3,4%	3,7%	3,9%	2,1%	3,8%	1,7%	3,1%		1,9%	5,0%	3,8%		2,7%	3,0%	5,6%	5,8%	3,7%
NO CONTESTA	4	2	2	3			1		4			4		4		2		1	1			1	2	1		1		1	2	
	0,4%	0,4%	0,4%	2,0%			0,4%		1,0%			0,8%		0,5%		0,6%		0,3%	1,7%			0,3%	0,6%	0,5%		0,5%		1,8%	1,6%	

Preg.8AB.- ¿Ha conseguido Ud., su grupo familiar o su comunidad cercana, algún favor o gauchada o ayuda en el último año?
(A TRAVES DE UN ALCALDE O CONCEJAL DEL PARTIDO)

	SEXO			EDAD				GSE			LUGAR			ZONA			POSICION POLITICA						ESCOLARIDAD						TENDENCIA POLITICA					
	TOTAL	H	M	18-24	25-34	35-54	55 Y MAS	ALTO	MEDIO	BAJO	NOR	CEN	SUR	U	R	DER	CEN	IZQ	IND/ NING	NS/NC	0-3	4-8	9-12	13 Y MAS	N/C	OPOS	CONC	COM/ OTROS	NING	NS/NC				
BASE REAL	904	421	483	155	205	318	226	26	395	483	100	482	322	784	120	321	128	360	60	35	68	271	317	246	2	233	483	53	105	30				
BASE PONDERADA	918	455	463	172	251	323	173	27	405	486	100	493	325	804	114	330	128	365	62	34	59	253	334	270	2	238	484	59	109	28				
	100%	49,6%	50,4%	18,7%	27,3%	35,2%	18,8%	3,0%	44,1%	52,9%	10,9%	53,7%	35,4%	87,6%	12,4%	36,0%	13,9%	39,7%	6,7%	3,7%	6,4%	27,5%	36,4%	29,4%	0,2%	25,9%	52,7%	6,4%	11,9%	3,1%				
NO	801	406	396	143	214	291	153	24	363	414	87	424	290	700	102	283	115	317	57	30	52	222	281	245	2	207	420	54	95	26				
	87,3%	89,2%	85,4%	83,1%	85,5%	90,2%	88,8%	88,0%	89,7%	85,3%	87,6%	86,1%	89,1%	87,0%	89,7%	85,7%	89,6%	86,9%	92,8%	89,3%	88,2%	87,7%	83,9%	90,8%	100,0%	87,0%	86,8%	91,4%	86,8%	93,0%				
SI	74	30	43	16	24	22	12	2	25	46	7	37	29	66	8	30	9	30	2	3	6	23	31	13		21	46	1	6					
	8,0%	6,7%	9,3%	9,2%	9,6%	6,7%	6,9%	8,1%	6,3%	9,5%	7,1%	7,5%	9,0%	8,2%	6,7%	9,1%	7,0%	8,1%	3,8%	7,6%	10,5%	9,2%	9,2%	4,9%		8,8%	9,5%	1,3%	5,4%					
NO SABE	37	15	22	10	11	10	7	1	12	24	4	27	6	33	4	15	4	16	1	1	1	7	21	9		9	18	3	5	2				
	4,1%	3,3%	4,8%	5,7%	4,3%	3,1%	3,9%	3,9%	3,0%	5,0%	3,9%	5,6%	1,9%	4,1%	3,7%	4,6%	3,4%	4,3%	1,7%	3,1%	1,3%	2,8%	6,3%	3,2%		3,7%	3,7%	5,6%	5,0%	7,0%				
NO CONTESTA	5	3	2	3	1		1		4	1	1	4		5		2		2	1			1	2	3		1		1	3					
	0,6%	0,7%	0,4%	2,0%	0,5%		0,4%		1,0%	0,3%	1,4%	0,8%		0,7%		0,6%		0,7%	1,7%			0,3%	0,6%	1,0%		0,5%		1,8%	2,9%					

Preg.8AC.- ¿Ha conseguido Ud., su grupo familiar o su comunidad cercana, algún favor o gauchada o ayuda en el último año?
(A TRAVES DE OTRO MILITANTE DEL PARTIDO)

	SEXO			EDAD				GSE			LUGAR		ZONA		POSICION POLITICA					ESCOLARIDAD					TENDENCIA POLITICA					
	TOTAL	H	M	18-24	25-34	35-54	55 Y MAS	ALTO	MEDIO	BAJO	NOR	CEN	SUR	U	R	DER	CEN	IZQ	IND/ NING	NS/NC	0-3	4-8	9-12	13 Y MAS	N/C	OPOS	CONC	COM/ OTROS	NING	NS/NC
BASE REAL	904	421	483	155	205	318	226	26	395	483	100	482	322	784	120	321	128	360	60	35	68	271	317	246	2	233	483	53	105	30
BASE PONDERADA	918	455	463	172	251	323	173	27	405	486	100	493	325	804	114	330	128	365	62	34	59	253	334	270	2	238	484	59	109	28
	100%	49,6%	50,4%	18,7%	27,3%	35,2%	18,8%	3,0%	44,1%	52,9%	10,9%	53,7%	35,4%	87,6%	12,4%	36,0%	13,9%	39,7%	6,7%	3,7%	6,4%	27,5%	36,4%	29,4%	0,2%	25,9%	52,7%	6,4%	11,9%	3,1%
NO	847	422	425	149	232	306	161	25	369	453	94	443	309	738	109	306	118	331	58	32	56	241	304	245	1	223	447	52	98	26
	92,3%	92,7%	91,8%	86,5%	92,5%	94,7%	93,0%	92,3%	91,1%	93,2%	94,5%	89,9%	95,1%	91,8%	95,6%	92,7%	92,7%	90,9%	94,7%	96,9%	94,9%	95,3%	90,9%	90,9%	47,5%	93,7%	92,4%	88,7%	90,1%	93,0%
NO SABE	37	18	19	10	11	10	6	1	13	22	5	27	5	33	4	14	4	15	2	1	1	5	20	11		7	17	3	8	2
	4,0%	3,9%	4,2%	5,7%	4,4%	3,1%	3,5%	3,9%	3,3%	4,6%	4,7%	5,6%	1,5%	4,1%	3,7%	4,2%	3,4%	4,2%	3,6%	3,1%	1,3%	2,0%	5,9%	4,2%		2,8%	3,6%	5,6%	7,2%	7,0%
SI	30	13	17	10	8	7	5	1	18	10	1	18	11	29	1	8	5	17			2	6	9	12	1	7	19	2	1	
	3,3%	2,9%	3,6%	5,9%	3,1%	2,1%	3,1%	3,8%	4,5%	2,2%	0,8%	3,7%	3,4%	3,6%	0,7%	2,5%	3,9%	4,6%			3,8%	2,4%	2,6%	4,4%	52,5%	3,0%	4,0%	3,9%	1,1%	
NO CONTESTA	4	2	2	3			1		4			4		4		2		1	1			1	2	1		1		1	2	
	0,4%	0,4%	0,4%	2,0%			0,4%		1,0%			0,8%		0,5%		0,6%		0,3%	1,7%			0,3%	0,6%	0,5%		0,5%		1,8%	1,6%	

Preg.8AD.- ¿Ha conseguido Ud., su grupo familiar o su comunidad cercana, algún favor o gauchada o ayuda en el último año?
(A TRAVES DE UNA PERSONA QUE UD. CONOCE O RESPETA Y QUE TIENE CONTACTOS CON EL PARTIDO)

	SEXO			EDAD				GSE			LUGAR			ZONA		POSICION POLITICA						ESCOLARIDAD						TENDENCIA POLITICA					
	TOTAL	H	M	18-24	25-34	35-54	55 Y MAS	ALTO	MEDIO	BAJO	NOR	CEN	SUR	U	R	DER	CEN	IZQ	IND/ NING	NS/NC	0-3	4-8	9-12	13 Y MAS	N/C	OPOS	CONC	COM/ OTROS	NING	NS/NC			
BASE REAL	904	421	483	155	205	318	226	26	395	483	100	482	322	784	120	321	128	360	60	35	68	271	317	246	2	233	483	53	105	30			
BASE PONDERADA	918	455	463	172	251	323	173	27	405	486	100	493	325	804	114	330	128	365	62	34	59	253	334	270	2	238	484	59	109	28			
	100%	49,6%	50,4%	18,7%	27,3%	35,2%	18,8%	3,0%	44,1%	52,9%	10,9%	53,7%	35,4%	87,6%	12,4%	36,0%	13,9%	39,7%	6,7%	3,7%	6,4%	27,5%	36,4%	29,4%	0,2%	25,9%	52,7%	6,4%	11,9%	3,1%			
NO	835	417	418	146	228	302	159	26	361	448	96	433	306	729	107	295	119	330	58	32	56	240	293	246	1	217	440	52	101	26			
	91,0%	91,8%	90,3%	85,0%	91,1%	93,5%	92,2%	96,1%	89,2%	92,2%	96,5%	87,8%	94,2%	90,6%	93,8%	89,5%	93,3%	90,4%	94,7%	96,9%	94,6%	94,8%	87,7%	91,2%	47,5%	91,1%	90,8%	88,4%	92,4%	93,0%			
SI	44	19	25	15	13	11	6		26	18	3	28	13	41	3	20	3	21			2	6	21	14	1	12	26	3	2				
	4,8%	4,2%	5,5%	8,5%	5,0%	3,4%	3,5%		6,5%	3,7%	3,5%	5,7%	4,0%	5,1%	2,6%	6,0%	2,6%	5,8%			4,1%	2,5%	6,3%	5,0%	52,5%	5,1%	5,5%	5,7%	2,2%				
NO SABE	34	17	18	8	10	10	7	1	13	20		28	6	30	4	13	5	13	2	1	1	6	18	9		8	18	2	4	2			
	3,7%	3,6%	3,8%	4,5%	3,9%	3,1%	3,9%	3,9%	3,3%	4,1%		5,8%	1,8%	3,7%	3,6%	3,9%	4,2%	3,5%	3,6%	3,1%	1,3%	2,4%	5,5%	3,3%		3,2%	3,7%	4,2%	3,8%	7,0%			
NO CONTESTA	4	2	2	3			1		4			4		4		2		1	1			1	2	1		1		1	2				
	0,4%	0,4%	0,4%	2,0%			0,4%		1,0%			0,8%		0,5%		0,6%		0,3%	1,7%			0,3%	0,6%	0,5%		0,5%		1,8%	1,6%				

Preg.8B.- ¿Diría Ud. que, en general, las personas cercanas o con contactos en los partidos políticos que están en el gobierno obtienen favores, ayuda o gauchadas que no obtienen los que no tienen contactos en los partidos políticos que están en el gobierno?

	SEXO			EDAD				GSE			LUGAR			ZONA		POSICION POLITICA						ESCOLARIDAD						TENDENCIA POLITICA					
	TOTAL	H	M	18-24	25-34	35-54	55 Y MAS	ALTO	MEDIO	BAJO	NOR	CEN	SUR	U	R	DER	CEN	IZQ	IND/ NING	NS/NC	0-3	4-8	9-12	13 Y MAS	N/C	OPOS	CONC	COM/ OTROS	NING	NS/NC			
BASE REAL	1505	686	819	237	307	553	408	39	620	846	165	845	495	1270	235	374	159	407	439	126	162	481	513	342	7	274	567	56	476	132			
BASE PONDERADA	1505	734	771	263	375	556	312	40	628	836	163	850	491	1283	222	382	158	411	437	117	138	448	540	372	7	277	564	62	479	122			
	100%	48,8%	51,2%	17,5%	24,9%	36,9%	20,7%	2,7%	41,8%	55,6%	10,9%	56,5%	32,6%	85,2%	14,8%	25,4%	10,5%	27,3%	29,1%	7,8%	9,2%	29,8%	35,9%	24,7%	0,5%	18,4%	37,5%	4,1%	31,8%	8,1%			
SI	1113	543	570	203	281	416	212	36	484	593	97	646	370	971	142	284	132	319	314	64	77	322	412	299	3	208	448	51	329	76			
	74,0%	73,9%	74,0%	77,3%	75,0%	74,9%	68,1%	89,3%	77,0%	70,9%	59,5%	76,0%	75,3%	75,7%	63,9%	74,5%	83,3%	77,6%	71,7%	54,9%	55,8%	71,7%	76,4%	80,3%	50,0%	75,1%	79,5%	82,5%	68,8%	62,1%			
NO	236	120	116	39	58	86	53	1	97	138	43	113	80	195	41	70	21	53	77	16	32	70	87	46	1	51	73	7	91	15			
	15,7%	16,3%	15,1%	14,7%	15,5%	15,5%	17,1%	3,0%	15,5%	16,5%	26,0%	13,3%	16,4%	15,2%	18,5%	18,3%	13,4%	12,8%	17,6%	13,5%	23,5%	15,6%	16,1%	12,2%	16,9%	18,3%	13,0%	10,6%	18,9%	12,0%			
NO SABE	129	62	67	19	29	41	40	1	37	92	17	77	36	93	36	25	4	35	41	23	26	53	30	20		17	39	3	49	20			
	8,6%	8,5%	8,7%	7,1%	7,7%	7,5%	12,9%	2,7%	5,8%	10,9%	9,0%	7,3%	7,2%	16,3%	6,6%	2,8%	8,6%	9,4%	20,0%	19,1%	11,8%	5,5%	5,5%		6,1%	7,0%	5,0%	10,3%	16,6%				
NO CONTESTA	26	9	17	2	6	12	6	2	11	14	7	15	5	24	3	2	1	4	6	14	2	4	11	8	2	1	3	1	10	11			
	1,8%	1,3%	2,2%	0,9%	1,7%	2,1%	1,9%	5,1%	1,7%	1,7%	4,2%	1,7%	1,0%	1,9%	1,2%	0,6%	0,5%	1,0%	1,3%	11,7%	1,6%	0,8%	2,0%	2,0%	33,0%	0,5%	0,5%	1,9%	2,0%	9,3%			

CENTRO DE ESTUDIOS PUBLICOS
ESTUDIO NACIONAL
ABRIL - MAYO 1999

141

Preg.9.A.- ¿Cuál de estas frases describe mejor su opinión sobre cada persona?
(SOLEDAD ALVEAR)

	SEXO			EDAD				GSE			LUGAR			ZONA		POSICION POLITICA						ESCOLARIDAD						TENDENCIA POLITICA			
	TOTAL	H	M	18-24	25-34	35-54	55 Y MAS	ALTO	MEDIO	BAJO	NOR	CEN	SUR	U	R	DER	CEN	IZQ	IND/ NING	NS/NC	0-3	4-8	9-12	13 Y MAS	N/C	OPOS	CONC	COM/ OTROS	NING	NS/NC	
BASE REAL	1505	686	819	237	307	553	408	39	620	846	165	845	495	1270	235	374	159	407	439	126	162	481	513	342	7	274	567	56	476	132	
BASE PONDERADA	1505	734	771	263	375	556	312	40	628	836	163	850	491	1283	222	382	158	411	437	117	138	448	540	372	7	277	564	62	479	122	
	100%	48,8%	51,2%	17,5%	24,9%	36,9%	20,7%	2,7%	41,8%	55,6%	10,9%	56,5%	32,6%	85,2%	14,8%	25,4%	10,5%	27,3%	29,1%	7,8%	9,2%	29,8%	35,9%	24,7%	0,5%	18,4%	37,5%	4,1%	31,8%	8,1%	
NO LO CONOCE	501	235	266	101	120	164	117	2	120	379	44	255	202	383	118	127	38	123	159	54	89	210	147	55		68	175	19	173	66	
	33,3%	32,1%	34,5%	38,5%	32,0%	29,5%	37,4%	5,5%	19,1%	45,3%	27,0%	30,0%	41,2%	29,9%	53,3%	33,4%	24,0%	29,8%	36,4%	46,7%	64,6%	46,9%	27,2%	14,8%		24,6%	31,0%	31,3%	36,2%	53,9%	
POSITIVA	489	234	256	75	129	183	103	18	249	222	59	295	136	441	49	129	71	165	105	19	19	119	186	163	3	102	229	22	117	18	
	32,5%	31,8%	33,2%	28,6%	34,4%	32,9%	33,0%	45,5%	39,7%	26,5%	36,1%	34,7%	27,6%	34,3%	22,0%	33,8%	45,0%	40,2%	24,1%	16,2%	13,7%	26,5%	34,5%	43,8%	40,9%	37,0%	40,6%	35,3%	24,4%	15,1%	
NI UNO NI OTRO	241	144	97	45	60	95	41	13	124	103	26	147	68	212	29	63	27	63	81	7	9	46	105	79	1	54	79	10	92	6	
	16,0%	19,6%	12,6%	17,0%	16,1%	17,1%	13,1%	33,0%	19,8%	12,3%	15,7%	17,3%	13,9%	16,5%	13,0%	16,4%	17,1%	15,2%	18,5%	6,3%	6,7%	10,3%	19,5%	21,4%	10,7%	19,4%	14,1%	15,3%	19,2%	4,9%	
MUY POSITIVA	74	27	47	11	26	28	9	4	47	23	5	52	18	71	4	22	11	31	8	2	1	5	28	41		19	44	4	7	1	
	4,9%	3,7%	6,1%	4,3%	6,8%	5,1%	2,9%	9,1%	7,5%	2,8%	2,8%	6,1%	3,6%	5,5%	1,6%	5,8%	6,7%	7,7%	1,8%	1,7%	0,5%	1,2%	5,1%	11,0%		6,9%	7,8%	6,1%	1,4%	0,6%	
NEGATIVA	73	38	35	9	10	39	15	2	40	32	10	40	24	69	4	20	5	20	24	4	4	24	31	14		16	21	6	28	2	
	4,9%	5,2%	4,5%	3,4%	2,6%	7,1%	4,8%	4,5%	6,3%	3,8%	6,0%	4,7%	4,9%	5,4%	1,8%	5,3%	3,1%	4,9%	5,6%	3,0%	3,0%	5,4%	5,7%	3,8%		5,9%	3,7%	9,8%	5,9%	1,5%	
NO SABE	67	26	41	17	15	18	18		17	50	8	30	29	49	17	10	5	7	29	16	11	26	25	4	1	12	11		31	14	
	4,4%	3,6%	5,3%	6,4%	3,9%	3,2%	5,7%		2,7%	6,0%	5,1%	3,5%	5,9%	3,8%	7,9%	2,6%	3,1%	1,6%	6,7%	13,9%	7,9%	5,8%	4,6%	1,1%	15,3%	4,3%	1,9%		6,4%	11,1%	
NO CONTESTA	54	27	28	5	15	28	7	1	29	24	11	30	13	53	1	8	1	2	30	13	5	16	18	13	2	4	5	1	30	14	
	3,6%	3,6%	3,6%	1,8%	3,9%	5,0%	2,4%	2,3%	4,6%	2,9%	6,8%	3,5%	2,7%	4,1%	0,5%	2,0%	0,9%	0,5%	6,8%	11,4%	3,6%	3,5%	3,4%	3,5%	33,0%	1,3%	0,9%	2,2%	6,2%	11,6%	
MUY NEGATIVO	5	3	2		1	1	2		1	3	1	3	1	5		3			1	1		2		2		2			1	1	
	0,3%	0,4%	0,2%		0,4%	0,2%	0,7%		0,2%	0,4%	0,5%	0,3%	0,2%	0,4%		0,8%			0,2%	0,8%		0,5%		0,6%		0,6%			0,3%	1,2%	
Promedio	3,6	3,5	3,7	3,6	3,7	3,6	3,6	3,6	3,7	3,6	3,6	3,7	3,6	3,6	3,6	3,6	3,8	3,7	3,4	3,5	3,5	3,5	3,6	3,8	3,8	3,6	3,8	3,6	3,6	3,4	3,5
Std Dev	0,8	0,8	0,8	0,7	0,7	0,8	0,8	0,7	0,8	0,8	0,8	0,8	0,8	0,8	0,6	0,8	0,7	0,8	0,8	0,9	0,8	0,8	0,8	0,8	0,5	0,8	0,7	0,9	0,7	0,9	

CENTRO DE ESTUDIOS PUBLICOS
ESTUDIO NACIONAL
ABRIL - MAYO 1999

142

Preg.9.B.- ¿Cuál de estas frases describe mejor su opinión sobre cada persona?
(PATRICIO AYLWIN)

	SEXO			EDAD				GSE			LUGAR			ZONA		POSICION POLITICA						ESCOLARIDAD						TENDENCIA POLITICA			
	TOTAL	H	M	18-24	25-34	35-54	55 Y MAS	ALTO	MEDIO	BAJO	NOR	CEN	SUR	U	R	DER	CEN	IQZ	IND/ NING	NS/NC	0-3	4-8	9-12	13 Y MAS	N/C	OPOS	CONC	COM/ OTROS	NING	NS/NC	
BASE REAL	1505	686	819	237	307	553	408	39	620	846	165	845	495	1270	235	374	159	407	439	126	162	481	513	342	7	274	567	56	476	132	
BASE PONDERADA	1505	734	771	263	375	556	312	40	628	836	163	850	491	1283	222	382	158	411	437	117	138	448	540	372	7	277	564	62	479	122	
	100%	48,8%	51,2%	17,5%	24,9%	36,9%	20,7%	2,7%	41,8%	55,6%	10,9%	56,5%	32,6%	85,2%	14,8%	25,4%	10,5%	27,3%	29,1%	7,8%	9,2%	29,8%	35,9%	24,7%	0,5%	18,4%	37,5%	4,1%	31,8%	8,1%	
POSITIVA	611	297	314	95	150	231	136	10	222	379	57	323	231	502	109	131	81	230	131	38	70	180	205	156	1	79	337	22	141	32	
	40,6%	40,4%	40,8%	36,2%	40,0%	41,5%	43,5%	23,9%	35,4%	45,3%	34,7%	38,0%	47,1%	39,2%	48,9%	34,5%	50,8%	56,1%	29,9%	32,5%	50,6%	40,2%	37,9%	41,8%	13,3%	28,4%	59,7%	34,8%	29,5%	26,4%	
NI UNO NI OTRO	438	231	208	88	120	159	71	20	189	229	44	272	123	374	64	107	40	99	159	33	25	136	159	118		90	117	21	176	34	
	29,1%	31,4%	26,9%	33,6%	32,1%	28,6%	22,6%	49,4%	30,1%	27,4%	26,7%	32,0%	25,0%	29,2%	28,7%	28,2%	25,5%	24,0%	36,4%	28,2%	17,9%	30,4%	29,4%	31,9%		32,6%	20,7%	33,7%	36,7%	28,1%	
NEGATIVA	222	95	127	49	46	79	50	5	116	101	36	120	67	203	19	93	18	47	53	11	16	55	101	48	2	72	55	16	65	14	
	14,8%	13,0%	16,5%	18,5%	12,2%	14,1%	15,9%	13,3%	18,5%	12,0%	21,8%	14,1%	13,6%	15,8%	8,5%	24,5%	11,5%	11,4%	12,1%	9,4%	11,4%	12,4%	18,7%	13,0%	27,7%	26,2%	9,7%	25,7%	13,6%	11,4%	
MUY POSITIVA	59	28	31	8	13	27	12	2	27	29	4	27	27	55	4	9	11	24	11	4	4	12	24	19		6	38	3	9	4	
	3,9%	3,8%	4,1%	2,9%	3,4%	4,8%	3,9%	5,9%	4,4%	3,5%	2,7%	3,2%	5,6%	4,3%	2,0%	2,3%	7,1%	5,9%	2,5%	3,1%	2,9%	2,6%	4,5%	5,0%		2,1%	6,7%	4,4%	1,9%	2,9%	
NO SABE	59	28	31	9	10	19	21		16	43	6	35	18	42	17	7	3	4	34	11	13	30	12	2	1	7	5		36	11	
	3,9%	3,8%	4,0%	3,4%	2,6%	3,3%	6,9%		2,5%	5,2%	3,4%	4,2%	3,6%	3,3%	7,4%	1,8%	1,9%	0,9%	7,7%	9,8%	9,5%	6,6%	2,3%	0,6%	15,3%	2,6%	0,8%		7,5%	9,0%	
NO CONTESTA	56	25	31	6	15	27	9	1	29	27	11	33	12	54	3	8	1		31	16	4	17	22	11	3	5	2		33	17	
	3,7%	3,5%	4,0%	2,3%	3,9%	4,9%	2,9%	2,3%	4,6%	3,2%	6,8%	3,9%	2,5%	4,2%	1,3%	2,1%	0,5%		7,1%	14,1%	3,0%	3,8%	4,0%	2,9%	43,8%	1,8%	0,3%		6,9%	13,6%	
MUY NEGATIVO	33	19	14	2	16	9	6	2	21	10	4	22	7	32	1	18	1	2	11			1	8	8	16		16	2		12	3
	2,2%	2,5%	1,8%	0,7%	4,2%	1,7%	1,9%	5,2%	3,3%	1,2%	2,3%	2,6%	1,4%	2,5%	0,4%	4,8%	0,9%	0,6%	2,4%			0,5%	1,8%	1,5%	4,2%		5,8%	0,4%		2,4%	2,1%
NO LO CONOCE	27	12	15	7	6	6	8		8	19	3	18	6	21	6	7	3	5	8	4	6	10	9	2		1	9	1	7	8	
	1,8%	1,6%	1,9%	2,5%	1,7%	1,1%	2,4%		1,3%	2,2%	1,7%	2,1%	1,2%	1,6%	2,7%	1,9%	1,9%	1,1%	1,9%	3,0%	4,1%	2,2%	1,6%	0,7%		0,5%	1,6%	1,3%	1,6%	6,6%	
Promedio	3,3	3,3	3,3	3,2	3,3	3,4	3,4	3,1	3,2	3,4	3,2	3,3	3,5	3,3	3,5	3,1	3,5	3,6	3,2	3,4	3,5	3,3	3,3	3,3	2,6	2,9	3,6	3,2	3,2	3,2	
Std Dev	0,9	0,9	0,9	0,8	0,9	0,9	0,9	0,9	0,9	0,8	0,9	0,9	0,9	0,9	0,7	1,0	0,8	0,8	0,8	0,8	0,8	0,8	0,9	0,9	1,2	1,0	0,8	0,9	0,8	0,9	

CENTRO DE ESTUDIOS PUBLICOS
ESTUDIO NACIONAL
ABRIL - MAYO 1999

143

Preg.9.C.- ¿Cuál de estas frases describe mejor su opinión sobre cada persona?
(SERGIO BITAR)

	SEXO			EDAD				GSE			LUGAR			ZONA		POSICION POLITICA						ESCOLARIDAD						TENDENCIA POLITICA			
	TOTAL	H	M	18-24	25-34	35-54	55 Y MAS	ALTO	MEDIO	BAJO	NOR	CEN	SUR	U	R	DER	CEN	IQZ	IND/ NING	NS/NC	0-3	4-8	9-12	13 Y MAS	N/C	OPOS	CONC	COM/ OTROS	NING	NS/NC	
BASE REAL	1505	686	819	237	307	553	408	39	620	846	165	845	495	1270	235	374	159	407	439	126	162	481	513	342	7	274	567	56	476	132	
BASE PONDERADA	1505	734	771	263	375	556	312	40	628	836	163	850	491	1283	222	382	158	411	437	117	138	448	540	372	7	277	564	62	479	122	
	100%	48,8%	51,2%	17,5%	24,9%	36,9%	20,7%	2,7%	41,8%	55,6%	10,9%	56,5%	32,6%	85,2%	14,8%	25,4%	10,5%	27,3%	29,1%	7,8%	9,2%	29,8%	35,9%	24,7%	0,5%	18,4%	37,5%	4,1%	31,8%	8,1%	
NO LO CONOCE	811	356	455	167	197	272	175	7	238	567	64	412	335	627	184	198	79	218	243	74	106	313	271	118	3	124	316	32	259	81	
	53,9%	48,5%	59,0%	63,7%	52,6%	48,9%	56,1%	16,8%	37,9%	67,7%	39,1%	48,5%	68,2%	48,9%	82,8%	52,0%	49,6%	53,0%	55,4%	63,5%	77,0%	69,8%	50,2%	31,8%	40,9%	44,6%	55,9%	51,0%	54,0%	66,6%	
NI UNO NI OTRO	300	159	140	54	86	111	49	19	162	119	34	203	63	284	15	82	36	85	89	8	8	42	123	126		64	109	15	102	10	
	19,9%	21,7%	18,2%	20,7%	22,9%	19,9%	15,7%	47,7%	25,7%	14,2%	20,5%	23,9%	12,8%	22,2%	6,9%	21,5%	22,5%	20,7%	20,4%	6,6%	6,0%	9,4%	22,8%	34,0%		23,0%	19,3%	24,0%	21,4%	7,9%	
POSITIVA	116	68	49	11	22	55	28	7	65	45	18	72	27	111	6	22	23	54	14	4	3	25	38	50		16	75	8	15	3	
	7,7%	9,2%	6,3%	4,3%	5,8%	9,9%	8,9%	17,0%	10,3%	5,4%	10,9%	8,4%	5,5%	8,6%	2,5%	5,7%	14,4%	13,1%	3,2%	3,2%	2,3%	5,6%	7,0%	13,5%		5,6%	13,3%	12,7%	3,1%	2,2%	
NEGATIVA	111	69	42	13	29	43	26	3	75	33	19	68	24	110	1	45	13	26	23	4	4	26	47	34		44	28	5	31	3	
	7,4%	9,4%	5,4%	5,1%	7,6%	7,8%	8,2%	7,2%	11,9%	4,0%	11,3%	8,0%	5,0%	8,6%	0,4%	11,8%	8,5%	6,3%	5,2%	3,1%	3,0%	5,7%	8,7%	9,1%		15,9%	4,9%	8,1%	6,5%	2,3%	
NO SABE	72	32	40	9	12	35	15	2	32	38	9	37	25	58	13	14	4	14	29	11	9	23	29	10	1	14	19	1	28	9	
	4,8%	4,3%	5,2%	3,5%	3,2%	6,3%	4,9%	4,8%	5,1%	4,5%	5,6%	4,4%	5,1%	4,6%	6,1%	3,6%	2,5%	3,4%	6,5%	9,8%	6,5%	5,1%	5,4%	2,7%	15,3%	5,1%	3,4%	2,1%	5,8%	7,5%	
NO CONTESTA	58	26	32	5	15	28	10	1	32	25	12	34	12	57	1	8	1	2	32	15	6	14	19	15	3	5	3	1	33	16	
	3,9%	3,6%	4,1%	1,8%	3,9%	5,1%	3,3%	2,3%	5,0%	3,0%	7,3%	4,0%	2,5%	4,4%	0,5%	2,1%	0,5%	0,5%	7,4%	12,6%	4,7%	3,1%	3,6%	4,1%	43,8%	1,8%	0,6%	2,2%	6,8%	12,9%	
MUY NEGATIVO	24	15	9	3	9	7	5	1	18	5	5	15	3	23	1	12	2	2	8			1	3	7	13		9	4	10	1	
	1,6%	2,0%	1,2%	1,0%	2,5%	1,2%	1,7%	2,3%	2,8%	0,6%	3,3%	1,8%	0,7%	1,8%	0,4%	3,0%	1,3%	0,5%	1,8%			0,5%	0,7%	1,2%	3,6%		3,2%	0,8%	2,1%	0,6%	
MUY POSITIVA	13	9	5		5	4	4	1	8	4	3	9	1	12	1	1	1	10		1		3	6	5		2	10		1		
	0,9%	1,2%	0,6%		1,4%	0,7%	1,2%	1,9%	1,3%	0,5%	1,9%	1,1%	0,2%	1,0%	0,4%	0,2%	0,6%	2,5%		1,0%		0,6%	1,1%	1,2%		0,6%	1,8%		0,3%		
Promedio	3,0	3,0	3,0	2,9	2,9	3,0	3,0	3,1	2,9	3,0	2,9	3,0	3,0	3,0	3,2	2,7	3,1	3,2	2,8	3,2	2,8	3,0	2,9	3,0	0,0	2,7	3,3	3,1	2,8	2,9	
Std Dev	0,8	0,9	0,8	0,7	0,8	0,8	0,9	0,7	0,9	0,8	1,0	0,8	0,8	0,8	0,7	0,8	0,8	0,8	0,7	0,9	0,8	0,9	0,8	0,8	0,0	0,8	0,8	0,7	0,7	0,8	

Preg.9.D.- ¿Cuál de estas frases describe mejor su opinión sobre cada persona?
(CARLOS BOMBAL)

	SEXO			EDAD				GSE			LUGAR			ZONA		POSICION POLITICA						ESCOLARIDAD						TENDENCIA POLITICA			
	TOTAL	H	M	18-24	25-34	35-54	55 Y MAS	ALTO	MEDIO	BAJO	NOR	CEN	SUR	U	R	DER	CEN	IZQ	IND/ NING	NS/NC	0-3	4-8	9-12	13 Y MAS	N/C	OPOS	CONC	COM/ OTROS	NING	NS/NC	
BASE REAL	1505	686	819	237	307	553	408	39	620	846	165	845	495	1270	235	374	159	407	439	126	162	481	513	342	7	274	567	56	476	132	
BASE PONDERADA	1505	734	771	263	375	556	312	40	628	836	163	850	491	1283	222	382	158	411	437	117	138	448	540	372	7	277	564	62	479	122	
	100%	48,8%	51,2%	17,5%	24,9%	36,9%	20,7%	2,7%	41,8%	55,6%	10,9%	56,5%	32,6%	85,2%	14,8%	25,4%	10,5%	27,3%	29,1%	7,8%	9,2%	29,8%	35,9%	24,7%	0,5%	18,4%	37,5%	4,1%	31,8%	8,1%	
NO LO CONOCE	582	264	317	117	136	187	142	1	137	444	59	233	290	417	165	131	48	143	196	65	102	245	181	53	2	73	216	17	207	69	
	38,6%	36,0%	41,2%	44,7%	36,2%	33,6%	45,5%	2,6%	21,8%	53,1%	35,8%	27,4%	59,0%	32,5%	74,2%	34,3%	30,1%	34,7%	44,7%	55,4%	73,5%	54,6%	33,5%	14,3%	24,0%	26,2%	38,3%	27,5%	43,2%	56,5%	
NI UNO NI OTRO	327	176	151	67	99	119	42	12	179	136	36	216	75	310	17	68	52	96	99	11	6	59	130	132		56	134	18	108	11	
	21,7%	23,9%	19,6%	25,6%	26,3%	21,5%	13,3%	31,1%	28,4%	16,2%	22,2%	25,4%	15,2%	24,1%	7,6%	17,8%	32,7%	23,4%	22,7%	9,8%	4,1%	13,1%	24,1%	35,6%		20,4%	23,7%	28,2%	22,5%	9,2%	
POSITIVA	213	100	112	29	50	91	43	20	119	74	18	147	48	201	12	114	23	35	39	3	8	48	81	74	1	101	63	1	42	5	
	14,1%	13,7%	14,6%	11,0%	13,4%	16,4%	13,7%	50,5%	18,9%	8,8%	11,2%	17,3%	9,7%	15,7%	5,3%	29,8%	14,3%	8,4%	8,8%	2,6%	5,4%	10,8%	15,1%	20,0%	16,9%	36,4%	11,2%	2,2%	8,7%	4,5%	
NEGATIVA	211	110	101	26	58	78	49	5	110	97	23	148	41	201	10	38	24	106	34	8	9	48	83	71		25	117	19	45	4	
	14,0%	14,9%	13,1%	9,8%	15,5%	14,0%	15,8%	11,6%	17,4%	11,6%	13,9%	17,4%	8,2%	15,6%	4,6%	10,0%	15,3%	25,9%	7,9%	6,5%	6,4%	10,7%	15,4%	19,0%		9,0%	20,8%	30,5%	9,5%	3,5%	
NO SABE	75	35	40	14	12	31	18	1	33	41	11	40	24	59	16	14	7	11	31	12	8	27	29	10	1	10	17	1	32	14	
	5,0%	4,7%	5,2%	5,4%	3,1%	5,6%	5,9%	1,9%	5,3%	4,9%	6,8%	4,7%	4,8%	4,6%	7,4%	3,6%	4,3%	2,8%	7,1%	10,3%	5,5%	5,9%	5,4%	2,8%	15,3%	3,8%	3,1%	2,1%	6,6%	11,6%	
NO CONTESTA	59	27	32	6	10	32	10	1	28	30	13	34	12	57	1	8	2	1	32	16	7	16	21	12	3	5	3	1	32	17	
	3,9%	3,6%	4,1%	2,3%	2,8%	5,7%	3,3%	2,3%	4,4%	3,6%	7,7%	3,9%	2,5%	4,5%	0,5%	2,1%	1,1%	0,3%	7,2%	13,6%	5,0%	3,5%	3,9%	3,2%	43,8%	1,8%	0,5%	2,2%	6,8%	13,7%	
MUY NEGATIVO	27	17	10	2	9	12	4		16	11	2	23	2	26	1	2	2	18	5	1		2	10	15		2	12	5	10		
	1,8%	2,4%	1,3%	0,8%	2,5%	2,2%	1,2%		2,5%	1,4%	1,4%	2,7%	0,4%	2,1%	0,4%	0,6%	1,1%	4,3%	1,2%	0,8%		0,5%	1,9%	4,0%		0,6%	2,0%	7,3%	2,0%		
MUY POSITIVA	12	6	7	1	1	6	4		8	4	2	11		12		7	1	1	2	1		4	4	4		5	3		3	1	
	0,8%	0,8%	0,9%	0,5%	0,3%	1,1%	1,2%		1,3%	0,5%	1,0%	1,3%		1,0%		1,9%	0,9%	0,2%	0,4%	1,0%		0,9%	0,8%	1,2%		1,8%	0,5%		0,7%	1,0%	
Promedio	3,0	2,9	3,0	3,0	2,9	3,0	3,0	3,4	3,0	2,9	2,9	3,0	3,0	3,0	3,0	3,4	3,0	2,6	3,0	2,8	2,9	3,0	3,0	2,9	4,0	3,4	2,8	2,4	2,9	3,2	
Std Dev	0,9	0,9	0,9	0,7	0,8	0,9	0,9	0,7	0,9	0,8	0,8	0,9	0,8	0,9	0,8	0,8	0,8	0,8	0,8	0,9	0,9	0,9	0,8	0,9	0,0	0,8	0,8	0,7	0,8	0,8	

Preg.9.E.- ¿Cuál de estas frases describe mejor su opinión sobre cada persona?
(CARLOS CACERES)

	SEXO			EDAD				GSE			LUGAR			ZONA		POSICION POLITICA						ESCOLARIDAD						TENDENCIA POLITICA			
	TOTAL	H	M	18-24	25-34	35-54	55 Y MAS	ALTO	MEDIO	BAJO	NOR	CEN	SUR	U	R	DER	CEN	IQZ	IND/ NING	NS/NC	0-3	4-8	9-12	13 Y MAS	N/C	OPOS	CONC	COM/ OTROS	NING	NS/NC	
BASE REAL	1505	686	819	237	307	553	408	39	620	846	165	845	495	1270	235	374	159	407	439	126	162	481	513	342	7	274	567	56	476	132	
BASE PONDERADA	1505	734	771	263	375	556	312	40	628	836	163	850	491	1283	222	382	158	411	437	117	138	448	540	372	7	277	564	62	479	122	
	100%	48,8%	51,2%	17,5%	24,9%	36,9%	20,7%	2,7%	41,8%	55,6%	10,9%	56,5%	32,6%	85,2%	14,8%	25,4%	10,5%	27,3%	29,1%	7,8%	9,2%	29,8%	35,9%	24,7%	0,5%	18,4%	37,5%	4,1%	31,8%	8,1%	
NO LO CONOCE	943	419	525	198	245	309	191	10	315	619	92	491	361	745	198	239	95	252	279	78	116	330	319	176	3	151	365	41	300	86	
	62,7%	57,0%	68,1%	75,4%	65,5%	55,5%	61,3%	25,7%	50,1%	73,9%	56,1%	57,7%	73,5%	58,1%	89,3%	62,7%	60,1%	61,3%	63,8%	66,8%	83,9%	73,5%	59,1%	47,3%	40,9%	54,6%	64,6%	65,6%	62,7%	70,6%	
NI UNO NI OTRO	204	118	86	25	57	91	30	11	129	64	23	133	47	195	8	58	20	62	57	6	6	33	78	87		45	80	9	66	4	
	13,5%	16,0%	11,2%	9,6%	15,2%	16,4%	9,6%	26,6%	20,6%	7,6%	14,0%	15,7%	9,6%	15,2%	3,7%	15,2%	12,9%	15,2%	13,0%	5,2%	4,1%	7,3%	14,4%	23,5%		16,1%	14,1%	13,8%	13,8%	3,6%	
NEGATIVA	116	76	39	8	27	48	33	3	59	54	11	83	22	115	1	16	18	53	24	6	5	22	49	40		14	62	7	29	3	
	7,7%	10,4%	5,1%	3,2%	7,1%	8,6%	10,5%	6,7%	9,5%	6,4%	7,0%	9,7%	4,4%	9,0%	0,4%	4,1%	11,3%	12,8%	5,4%	4,9%	3,6%	4,8%	9,1%	10,7%		5,1%	10,9%	11,8%	6,2%	2,5%	
NO SABE	77	39	39	10	14	33	20	3	37	38	14	39	24	66	11	15	10	11	33	9	5	29	34	8	1	16	16		36	10	
	5,1%	5,3%	5,0%	3,8%	3,7%	6,0%	6,5%	6,8%	5,8%	4,6%	8,8%	4,6%	4,8%	5,2%	5,0%	3,8%	6,4%	2,7%	7,5%	7,8%	3,7%	6,5%	6,3%	2,2%	15,3%	5,6%	2,8%		7,6%	8,0%	
POSITIVA	75	40	35	11	14	28	22	8	45	22	7	49	18	72	3	36	12	12	14	1	1	15	32	27		39	20		13	3	
	5,0%	5,5%	4,5%	4,3%	3,7%	5,0%	7,0%	20,1%	7,1%	2,6%	4,3%	5,8%	3,7%	5,6%	1,2%	9,6%	7,5%	2,9%	3,2%	0,6%	0,5%	3,4%	5,9%	7,3%		14,1%	3,6%		2,7%	2,1%	
NO CONTESTA	50	23	27	6	10	25	9	1	21	28	10	29	11	49	1	8	1	1	25	15	5	14	17	11	3	5	2	1	26	16	
	3,3%	3,1%	3,5%	2,3%	2,8%	4,4%	2,9%	2,3%	3,4%	3,3%	6,0%	3,4%	2,3%	3,8%	0,5%	2,1%	0,5%	0,3%	5,6%	13,0%	3,6%	3,1%	3,2%	3,0%	43,8%	1,8%	0,3%	2,2%	5,4%	13,2%	
MUY NEGATIVO	28	16	13	2	5	14	7	2	15	11	4	19	5	28		1	2	19	6	1	1	5	9	14			18	4	6		
	1,9%	2,1%	1,7%	0,9%	1,4%	2,6%	2,2%	5,6%	2,4%	1,4%	2,5%	2,3%	1,0%	2,2%		0,3%	1,3%	4,5%	1,3%	0,6%	0,5%	1,1%	1,7%	3,7%			3,2%	6,6%	1,3%		
MUY POSITIVA	12	5	7	1	2	8		2	8	1	2	6	3	12		8		1	1	1		1	2	9		7	2		2		
	0,8%	0,6%	0,9%	0,5%	0,6%	1,4%		6,1%	1,3%	0,1%	1,3%	0,7%	0,7%	0,9%		2,2%		0,3%	0,2%	1,0%		0,3%	0,3%	2,3%		2,6%	0,4%		0,4%		
Promedio	2,8	2,8	2,9	3,0	2,8	2,8	2,7	3,2	2,9	2,7	2,8	2,8	2,9	2,8	3,1	3,3	2,8	2,5	2,8	2,7	2,5	2,8	2,8	2,9	0,0	3,4	2,6	2,2	2,8	2,9	
Std Dev	0,9	0,9	0,9	0,8	0,8	0,9	0,9	1,1	0,9	0,8	0,9	0,9	0,9	0,9	0,5	0,8	0,8	0,8	0,8	1,0	0,7	0,9	0,8	0,9	0,0	0,8	0,9	0,8	0,8	0,8	

CENTRO DE ESTUDIOS PUBLICOS
ESTUDIO NACIONAL
ABRIL - MAYO 1999

146

Preg.9.F.- ¿Cuál de estas frases describe mejor su opinión sobre cada persona?
(FRANCISCO JAVIER ERRAZURIZ)

	SEXO			EDAD				GSE			LUGAR			ZONA		POSICION POLITICA						ESCOLARIDAD						TENDENCIA POLITICA				
	TOTAL	H	M	18-24	25-34	35-54	55 Y MAS	ALTO	MEDIO	BAJO	NOR	CEN	SUR	U	R	DER	CEN	IQZ	IND/ NING	NS/NC	0-3	4-8	9-12	13 Y MAS	N/C	OPOS	CONC	COM/ OTROS	NING	NS/NC		
BASE REAL	1505	686	819	237	307	553	408	39	620	846	165	845	495	1270	235	374	159	407	439	126	162	481	513	342	7	274	567	56	476	132		
BASE PONDERADA	1505	734	771	263	375	556	312	40	628	836	163	850	491	1283	222	382	158	411	437	117	138	448	540	372	7	277	564	62	479	122		
	100%	48,8%	51,2%	17,5%	24,9%	36,9%	20,7%	2,7%	41,8%	55,6%	10,9%	56,5%	32,6%	85,2%	14,8%	25,4%	10,5%	27,3%	29,1%	7,8%	9,2%	29,8%	35,9%	24,7%	0,5%	18,4%	37,5%	4,1%	31,8%	8,1%		
NEGATIVA	479	252	227	71	136	178	94	10	220	249	59	249	171	413	66	107	55	176	115	26	29	145	159	143	2	80	230	22	122	25		
	31,8%	34,3%	29,5%	27,1%	36,4%	32,0%	30,1%	24,0%	35,0%	29,8%	36,0%	29,3%	34,8%	32,2%	29,5%	28,1%	34,9%	42,8%	26,2%	22,2%	21,1%	32,4%	29,5%	38,5%	27,7%	28,7%	40,7%	35,5%	25,6%	20,6%		
NI UNO NI OTRO	408	202	206	83	108	149	68	13	175	221	29	255	124	357	51	105	48	98	136	21	21	111	171	105		85	137	21	140	24		
	27,1%	27,5%	26,8%	31,6%	28,8%	26,9%	21,8%	32,0%	27,8%	26,4%	17,9%	30,0%	25,2%	27,8%	23,1%	27,4%	30,5%	23,8%	31,1%	18,4%	15,5%	24,7%	31,7%	28,3%		30,7%	24,3%	34,2%	29,3%	19,7%		
POSITIVA	196	90	107	51	41	67	38	6	76	114	14	124	58	174	22	85	18	40	43	10	15	57	86	38		56	66	7	58	10		
	13,0%	12,2%	13,9%	19,4%	10,9%	12,0%	12,2%	15,3%	12,1%	13,6%	8,5%	14,6%	11,8%	13,6%	10,1%	22,4%	11,5%	9,8%	9,8%	8,2%	11,1%	12,7%	16,0%	10,2%		20,1%	11,7%	10,7%	12,2%	8,0%		
NO LO CONOCE	161	75	85	20	30	54	57		32	129	22	68	70	102	59	33	13	38	51	25	52	64	36	9		21	50	3	60	27		
	10,7%	10,3%	11,1%	7,7%	8,1%	9,7%	18,1%		5,1%	15,4%	13,5%	8,0%	14,3%	7,9%	26,7%	8,7%	8,4%	9,3%	11,6%	21,8%	37,8%	14,3%	6,7%	2,4%		7,7%	8,8%	4,6%	12,6%	22,0%		
MUY NEGATIVO	106	51	55	16	34	38	18	10	56	41	12	76	19	101	5	23	14	42	23	3	4	17	34	51		18	56	8	21	3		
	7,1%	6,9%	7,2%	6,2%	9,1%	6,8%	5,7%	24,5%	8,9%	4,9%	7,2%	8,9%	3,8%	7,9%	2,2%	6,1%	9,0%	10,3%	5,3%	2,6%	3,0%	3,9%	6,3%	13,7%		6,5%	9,9%	12,8%	4,4%	2,5%		
NO SABE	89	36	53	11	11	39	27	1	37	51	15	43	31	74	15	13	7	13	40	15	12	35	32	9	2	9	18		45	16		
	5,9%	4,9%	6,8%	4,3%	3,0%	7,0%	8,8%	1,9%	5,9%	6,1%	9,0%	5,1%	6,3%	5,7%	6,8%	3,4%	4,5%	3,2%	9,2%	13,1%	8,5%	7,7%	5,9%	2,3%	28,6%	3,4%	3,2%		9,4%	13,3%		
NO CONTESTA	55	24	31	7	12	28	9	1	25	29	12	31	12	53	2	9	1	1	28	16	4	17	19	12	3	4	4	1	29	17		
	3,6%	3,2%	4,0%	2,6%	3,1%	5,0%	2,9%	2,3%	4,0%	3,4%	7,3%	3,6%	2,5%	4,1%	0,9%	2,3%	0,5%	0,3%	6,4%	13,7%	3,0%	3,7%	3,5%	3,2%	43,8%	1,3%	0,6%	2,2%	6,1%	13,8%		
MUY POSITIVA	10	5	6	3	3	3	1		7	3	1	4	6	9	1	6	1	2	1			3	2	5		4	4		2			
	0,7%	0,6%	0,8%	1,2%	0,7%	0,6%	0,5%		1,1%	0,4%	0,6%	0,4%	1,2%	0,7%	0,5%	1,6%	0,7%	0,5%	0,3%			0,7%	0,4%	1,4%		1,6%	0,7%		0,5%			
Promedio	2,6	2,6	2,6	2,8	2,5	2,6	2,6	2,4	2,5	2,7	2,4	2,6	2,6	2,6	2,7	2,8	2,5	2,4	2,6	2,6	2,7	2,6	2,7	2,4	2,0	2,8	2,5	2,5	2,7	2,7		
Std Dev	0,9	0,9	0,9	0,9	0,9	0,9	0,9	1,0	0,9	0,9	0,9	0,9	0,9	0,9	0,8	1,0	0,9	0,9	0,8	0,8	0,9	0,9	0,9	0,9	0,0	0,9	0,9	0,9	0,8	0,8		

CENTRO DE ESTUDIOS PUBLICOS
ESTUDIO NACIONAL
ABRIL - MAYO 1999

147

Preg.9.G.- ¿Cuál de estas frases describe mejor su opinión sobre cada persona?
(CAMILO ESCALONA)

	SEXO			EDAD				GSE			LUGAR			ZONA		POSICION POLITICA						ESCOLARIDAD						TENDENCIA POLITICA			
	TOTAL	H	M	18-24	25-34	35-54	55 Y MAS	ALTO	MEDIO	BAJO	NOR	CEN	SUR	U	R	DER	CEN	IQZ	IND/ NING	NS/NC	0-3	4-8	9-12	13 Y MAS	N/C	OPOS	CONC	COM/ OTROS	NING	NS/NC	
BASE REAL	1505	686	819	237	307	553	408	39	620	846	165	845	495	1270	235	374	159	407	439	126	162	481	513	342	7	274	567	56	476	132	
BASE PONDERADA	1505	734	771	263	375	556	312	40	628	836	163	850	491	1283	222	382	158	411	437	117	138	448	540	372	7	277	564	62	479	122	
	100%	48,8%	51,2%	17,5%	24,9%	36,9%	20,7%	2,7%	41,8%	55,6%	10,9%	56,5%	32,6%	85,2%	14,8%	25,4%	10,5%	27,3%	29,1%	7,8%	9,2%	29,8%	35,9%	24,7%	0,5%	18,4%	37,5%	4,1%	31,8%	8,1%	
NO LO CONOCE	628	274	354	133	156	198	140	3	171	453	58	298	271	468	160	158	64	142	200	64	96	250	197	83	1	96	220	23	217	72	
	41,7%	37,3%	45,9%	50,7%	41,7%	35,7%	44,9%	8,7%	27,2%	54,2%	35,5%	35,1%	55,2%	36,5%	72,0%	41,4%	40,7%	34,4%	45,6%	55,0%	69,5%	55,8%	36,6%	22,3%	13,3%	34,6%	39,0%	36,9%	45,3%	58,7%	
NI UNO NI OTRO	302	165	137	51	75	118	58	10	153	139	28	208	66	283	20	64	37	100	89	11	13	65	118	105	1	51	130	15	94	12	
	20,1%	22,5%	17,8%	19,5%	20,0%	21,3%	18,5%	24,1%	24,4%	16,7%	17,3%	24,5%	13,4%	22,0%	8,8%	16,9%	23,6%	24,3%	20,4%	9,8%	9,3%	14,6%	21,9%	28,3%	10,7%	18,5%	23,0%	24,8%	19,5%	10,1%	
NEGATIVA	214	113	101	29	46	95	44	13	117	85	28	131	56	200	14	74	24	59	52	6	9	53	91	60	1	63	76	11	60	5	
	14,2%	15,4%	13,1%	11,2%	12,3%	17,1%	14,2%	32,0%	18,6%	10,1%	17,0%	15,4%	11,4%	15,6%	6,5%	19,3%	15,1%	14,3%	11,8%	5,6%	6,8%	11,9%	16,9%	16,0%	16,9%	22,7%	13,4%	17,0%	12,6%	3,8%	
POSITIVA	160	85	75	21	46	63	30	9	72	79	20	95	44	149	11	27	20	90	22	1	7	30	55	67		20	101	12	26	1	
	10,6%	11,6%	9,7%	7,9%	12,3%	11,3%	9,7%	22,3%	11,4%	9,5%	12,4%	11,2%	8,9%	11,6%	4,9%	7,0%	12,5%	21,9%	5,0%	0,9%	4,9%	6,7%	10,3%	18,1%		7,1%	17,8%	19,7%	5,5%	0,6%	
NO SABE	89	37	52	17	23	32	17	1	43	45	14	43	32	74	15	18	5	12	36	18	7	31	35	15	1	15	19		38	16	
	5,9%	5,0%	6,8%	6,3%	6,1%	5,8%	5,6%	2,6%	6,9%	5,3%	8,7%	5,0%	6,5%	5,7%	6,9%	4,7%	3,4%	3,0%	8,2%	15,3%	4,9%	6,8%	6,5%	4,2%	15,3%	5,4%	3,5%		8,0%	13,2%	
NO CONTESTA	51	22	29	5	9	29	9	1	27	23	9	29	13	50	1	8	1		27	16	5	14	19	11	3	4	3		28	17	
	3,4%	3,1%	3,7%	1,8%	2,5%	5,1%	2,9%	2,3%	4,3%	2,8%	5,6%	3,4%	2,7%	3,9%	0,5%	2,0%	0,5%		6,2%	13,4%	3,6%	3,0%	3,6%	2,9%	43,8%	1,3%	0,5%		5,9%	13,6%	
MUY NEGATIVO	49	30	19	6	17	16	10	2	39	7	5	37	7	49		31	6	2	10		1	3	17	27		26	9		13		
	3,2%	4,0%	2,5%	2,2%	4,5%	2,8%	3,3%	6,1%	6,3%	0,8%	3,0%	4,4%	1,4%	3,8%		8,1%	3,6%	0,5%	2,3%		1,1%	0,7%	3,1%	7,4%		9,4%	1,7%		2,8%		
MUY POSITIVA	12	8	4	1	3	5	3	1	7	5	1	9	3	11	1	2	1	7	2			2	7	3		2	7	1	2		
	0,8%	1,1%	0,5%	0,5%	0,7%	0,9%	1,0%	1,9%	1,0%	0,6%	0,5%	1,0%	0,5%	0,9%	0,4%	0,6%	0,7%	1,6%	0,5%			0,5%	1,2%	0,9%		0,8%	1,2%	1,7%	0,4%		
Promedio	2,8	2,8	2,8	2,8	2,8	2,8	2,8	2,8	2,7	3,0	2,8	2,8	2,9	2,8	3,0	2,5	2,8	3,2	2,7	2,7	2,8	2,8	2,8	2,8	2,4	2,4	3,1	3,1	2,7	2,8	
Std Dev	0,9	0,9	0,9	0,8	0,9	0,9	0,9	1,0	0,9	0,8	0,9	0,9	0,9	0,9	0,8	1,0	0,9	0,8	0,8	0,6	0,8	0,8	0,9	1,0	0,7	0,9	0,9	0,8	0,8	0,5	

Preg.9.H.- ¿Cuál de estas frases describe mejor su opinión sobre cada persona?
(ALBERTO ESPINA)

	SEXO			EDAD				GSE			LUGAR			ZONA		POSICION POLITICA						ESCOLARIDAD						TENDENCIA POLITICA			
	TOTAL	H	M	18-24	25-34	35-54	55 Y MAS	ALTO	MEDIO	BAJO	NOR	CEN	SUR	U	R	DER	CEN	IZQ	IND/ NING	NS/NC	0-3	4-8	9-12	13 Y MAS	N/C	OPOS	CONC	COM/ OTROS	NING	NS/NC	
BASE REAL	1505	686	819	237	307	553	408	39	620	846	165	845	495	1270	235	374	159	407	439	126	162	481	513	342	7	274	567	56	476	132	
BASE PONDERADA	1505	734	771	263	375	556	312	40	628	836	163	850	491	1283	222	382	158	411	437	117	138	448	540	372	7	277	564	62	479	122	
	100%	48,8%	51,2%	17,5%	24,9%	36,9%	20,7%	2,7%	41,8%	55,6%	10,9%	56,5%	32,6%	85,2%	14,8%	25,4%	10,5%	27,3%	29,1%	7,8%	9,2%	29,8%	35,9%	24,7%	0,5%	18,4%	37,5%	4,1%	31,8%	8,1%	
NO LO CONOCE	532	228	304	103	116	186	127	2	125	405	46	247	240	380	152	120	43	122	182	66	94	240	142	53	2	68	180	22	194	68	
	35,3%	31,0%	39,5%	39,1%	31,0%	33,4%	40,8%	5,8%	19,8%	48,4%	27,9%	29,0%	48,9%	29,6%	68,3%	31,5%	27,1%	29,6%	41,5%	56,5%	68,3%	53,6%	26,4%	14,3%	30,2%	24,7%	31,9%	35,4%	40,5%	55,4%	
NI UNO NI OTRO	331	175	157	59	101	122	49	11	181	139	38	207	86	305	26	75	33	105	107	11	12	65	129	124	1	62	143	11	103	12	
	22,0%	23,8%	20,3%	22,5%	27,0%	21,9%	15,8%	28,7%	28,7%	16,6%	23,5%	24,4%	17,4%	23,8%	11,7%	19,7%	21,1%	25,6%	24,4%	9,2%	9,0%	14,5%	23,9%	33,4%	10,7%	22,4%	25,4%	17,7%	21,5%	9,5%	
POSITIVA	263	135	128	44	63	103	53	23	128	112	21	168	73	249	14	121	39	47	49	7	9	46	109	98		108	83	4	63	4	
	17,5%	18,4%	16,6%	16,8%	16,7%	18,6%	16,8%	56,9%	20,3%	13,4%	12,9%	19,8%	14,9%	19,4%	6,2%	31,6%	24,8%	11,4%	11,2%	5,8%	6,4%	10,3%	20,3%	26,4%		39,0%	14,8%	6,3%	13,2%	3,5%	
NEGATIVA	199	110	89	32	45	75	48	1	101	98	24	125	50	188	11	27	30	111	26	4	8	52	85	54		18	114	19	44	5	
	13,3%	15,0%	11,6%	12,3%	11,9%	13,5%	15,3%	2,7%	16,1%	11,7%	14,6%	14,7%	10,3%	14,7%	5,0%	7,2%	19,2%	27,0%	6,0%	3,7%	6,1%	11,6%	15,8%	14,5%		6,3%	20,2%	31,1%	9,2%	3,9%	
NO SABE	89	38	51	15	20	33	20	1	42	46	17	43	28	72	17	17	7	14	37	14	9	25	42	11	1	13	23	1	35	17	
	5,9%	5,2%	6,6%	5,8%	5,4%	6,0%	6,4%	1,9%	6,8%	5,4%	10,6%	5,1%	5,7%	5,6%	7,7%	4,4%	4,6%	3,4%	8,4%	12,1%	6,6%	5,7%	7,8%	3,0%	15,3%	4,6%	4,0%	1,2%	7,3%	14,3%	
NO CONTESTA	54	25	28	5	13	28	8	1	27	26	11	29	14	52	1	8	1	1	29	15	4	15	18	13	3	4	3	1	30	16	
	3,6%	3,4%	3,7%	1,8%	3,5%	5,0%	2,6%	2,3%	4,2%	3,1%	6,5%	3,4%	2,8%	4,1%	0,5%	2,0%	0,5%	0,3%	6,6%	12,6%	3,0%	3,4%	3,4%	43,8%	1,3%	0,5%	2,2%	6,3%	12,9%		
MUY NEGATIVO	26	16	10	2	13	5	6	1	18	8	3	23		26		5	3	11	7		1	4	9	12		1	13	2	9	1	
	1,7%	2,2%	1,3%	0,9%	3,5%	0,9%	1,9%	1,9%	2,8%	0,9%	2,1%	2,7%		2,1%		1,4%	2,1%	2,7%	1,6%		0,5%	1,0%	1,7%	3,2%		0,5%	2,3%	3,9%	1,8%	0,6%	
MUY POSITIVA	11	7	4	3	4	4	1		8	3	3	8		10	1	9	1		1			5	6			3	5	1	1		
	0,7%	1,0%	0,5%	1,0%	1,0%	0,7%	0,2%		1,2%	0,4%	2,0%	0,9%		0,8%	0,5%	2,3%	0,7%		0,3%			0,9%	1,7%			1,1%	0,9%	2,2%	0,3%		
Promedio	3,0	3,0	3,1	3,1	3,0	3,1	3,0	3,6	3,0	3,0	3,0	3,0	3,1	3,0	3,1	3,4	3,0	2,7	3,1	3,1	3,0	2,9	3,0	3,1	3,0	3,5	2,9	2,5	3,0	2,9	
Std Dev	0,9	0,9	0,8	0,8	0,9	0,8	0,9	0,7	0,9	0,8	0,9	0,9	0,8	0,9	0,8	0,8	0,9	0,8	0,8	0,7	0,8	0,8	0,9	0,9	0,0	0,7	0,9	0,9	0,8	0,8	

CENTRO DE ESTUDIOS PUBLICOS
ESTUDIO NACIONAL
ABRIL - MAYO 1999

149

Preg.9.I.- ¿Cuál de estas frases describe mejor su opinión sobre cada persona?
(ALEJANDRO FOXLEY)

	SEXO			EDAD				GSE			LUGAR			ZONA		POSICION POLITICA						ESCOLARIDAD						TENDENCIA POLITICA			
	TOTAL	H	M	18-24	25-34	35-54	55 Y MAS	ALTO	MEDIO	BAJO	NOR	CEN	SUR	U	R	DER	CEN	IQZ	IND/ NING	NS/NC	0-3	4-8	9-12	13 Y MAS	N/C	OPOS	CONC	COM/ OTROS	NING	NS/NC	
BASE REAL	1505	686	819	237	307	553	408	39	620	846	165	845	495	1270	235	374	159	407	439	126	162	481	513	342	7	274	567	56	476	132	
BASE PONDERADA	1505	734	771	263	375	556	312	40	628	836	163	850	491	1283	222	382	158	411	437	117	138	448	540	372	7	277	564	62	479	122	
	100%	48,8%	51,2%	17,5%	24,9%	36,9%	20,7%	2,7%	41,8%	55,6%	10,9%	56,5%	32,6%	85,2%	14,8%	25,4%	10,5%	27,3%	29,1%	7,8%	9,2%	29,8%	35,9%	24,7%	0,5%	18,4%	37,5%	4,1%	31,8%	8,1%	
NO LO CONOCE	462	202	259	89	100	162	110	1	95	366	41	203	218	326	136	102	33	108	151	68	90	213	128	31		58	152	17	165	69	
	30,7%	27,5%	33,6%	34,0%	26,8%	29,2%	35,3%	2,6%	15,1%	43,7%	25,3%	23,8%	44,3%	25,4%	61,2%	26,7%	21,0%	26,2%	34,4%	58,4%	65,0%	47,5%	23,7%	8,3%		20,9%	26,9%	28,0%	34,5%	56,7%	
POSITIVA	414	215	198	58	100	163	92	21	215	178	36	267	111	380	34	114	77	142	74	7	16	76	166	154	1	83	225	16	86	3	
	27,5%	29,3%	25,7%	22,0%	26,8%	29,4%	29,5%	51,3%	34,2%	21,3%	21,7%	31,4%	22,6%	29,6%	15,3%	29,8%	48,4%	34,5%	17,0%	6,1%	11,7%	17,0%	30,8%	41,5%	13,3%	29,9%	39,9%	25,6%	18,0%	2,7%	
NI UNO NI OTRO	346	187	159	79	104	112	50	14	181	151	38	217	91	319	27	97	28	96	114	11	10	72	142	119	2	88	109	18	118	12	
	23,0%	25,4%	20,6%	30,2%	27,8%	20,1%	16,1%	33,9%	28,8%	18,1%	23,4%	25,5%	18,4%	24,9%	12,0%	25,5%	17,7%	23,4%	25,9%	9,2%	7,4%	16,2%	26,4%	31,9%	27,7%	31,6%	19,3%	29,3%	24,7%	10,2%	
NEGATIVA	105	48	58	13	26	45	20	1	54	50	16	71	18	101	5	28	9	36	29	3	8	33	39	25		24	38	8	32	3	
	7,0%	6,5%	7,5%	5,1%	7,1%	8,1%	6,5%	2,9%	8,6%	6,0%	9,7%	8,4%	3,7%	7,8%	2,1%	7,4%	5,7%	8,8%	6,6%	2,7%	5,6%	7,4%	7,3%	6,8%		8,8%	6,8%	12,1%	6,7%	2,4%	
NO SABE	89	36	54	13	21	34	21		38	52	16	43	31	71	19	20	5	17	35	13	10	34	31	13	1	16	18	2	36	18	
	5,9%	4,9%	6,9%	4,8%	5,6%	6,2%	6,8%		6,0%	6,2%	9,7%	5,0%	6,3%	5,5%	8,5%	5,2%	3,1%	4,0%	8,1%	10,9%	7,3%	7,7%	5,7%	3,6%	15,3%	5,6%	3,2%	3,3%	7,5%	14,5%	
NO CONTESTA	55	26	29	5	13	29	9	1	28	26	11	30	14	54	1	8	2		31	15	4	15	20	13	3	4	3		33	16	
	3,7%	3,5%	3,8%	1,8%	3,5%	5,1%	2,9%	2,3%	4,5%	3,1%	6,8%	3,5%	2,9%	4,2%	0,5%	2,0%	1,1%		7,1%	12,6%	3,0%	3,4%	3,7%	3,4%	43,8%	1,3%	0,5%		6,9%	12,9%	
MUY POSITIVA	22	12	10	5	5	7	5	3	10	9	4	11	7	21	1	6	5	11									2	18		1	
	1,5%	1,7%	1,3%	1,8%	1,4%	1,2%	1,7%	6,9%	1,6%	1,1%	2,2%	1,3%	1,5%	1,6%	0,5%	1,7%	2,9%	2,7%									0,8%	3,2%		0,3%	
MUY NEGATIVO	12	8	4	1	4	3	4		8	4	2	9	1	12		6		2	4								3	1	1	7	1
	0,8%	1,1%	0,5%	0,4%	1,0%	0,6%	1,2%		1,2%	0,5%	1,2%	1,0%	0,2%	0,9%		1,6%		0,5%	0,9%								3	1	1	7	1
Promedio	3,4	3,4	3,4	3,3	3,3	3,4	3,4	3,7	3,4	3,3	3,2	3,3	3,5	3,4	3,5	3,3	3,6	3,4	3,2	3,2	3,2	3,2	3,4	3,5	3,3	3,3	3,6	3,1	3,2	2,9	
Std Dev	0,8	0,8	0,8	0,7	0,8	0,8	0,8	0,7	0,8	0,8	0,9	0,8	0,7	0,8	0,7	0,8	0,7	0,8	0,7	0,7	0,8	0,8	0,8	0,7	0,6	0,7	0,7	0,8	0,8	0,7	

CENTRO DE ESTUDIOS PUBLICOS
ESTUDIO NACIONAL
ABRIL - MAYO 1999

150

Preg.9.J.- ¿Cuál de estas frases describe mejor su opinión sobre cada persona?
(ARTURO FREI BOLIVAR)

	SEXO			EDAD				GSE			LUGAR			ZONA		POSICION POLITICA						ESCOLARIDAD						TENDENCIA POLITICA			
	TOTAL	H	M	18-24	25-34	35-54	55 Y MAS	ALTO	MEDIO	BAJO	NOR	CEN	SUR	U	R	DER	CEN	IQZ	IND/ NING	NS/NC	0-3	4-8	9-12	13 Y MAS	N/C	OPOS	CONC	COM/ OTROS	NING	NS/NC	
BASE REAL	1505	686	819	237	307	553	408	39	620	846	165	845	495	1270	235	374	159	407	439	126	162	481	513	342	7	274	567	56	476	132	
BASE PONDERADA	1505	734	771	263	375	556	312	40	628	836	163	850	491	1283	222	382	158	411	437	117	138	448	540	372	7	277	564	62	479	122	
	100%	48,8%	51,2%	17,5%	24,9%	36,9%	20,7%	2,7%	41,8%	55,6%	10,9%	56,5%	32,6%	85,2%	14,8%	25,4%	10,5%	27,3%	29,1%	7,8%	9,2%	29,8%	35,9%	24,7%	0,5%	18,4%	37,5%	4,1%	31,8%	8,1%	
NO LO CONOCE	421	173	248	80	92	144	105		92	328	40	188	193	287	134	88	40	93	142	56	79	194	109	37	1	46	142	13	156	63	
	27,9%	23,5%	32,1%	30,4%	24,5%	25,8%	33,8%		14,7%	39,3%	24,3%	22,1%	39,3%	22,4%	60,2%	23,1%	25,5%	22,7%	32,6%	48,3%	57,3%	43,3%	20,2%	10,0%	16,9%	16,8%	25,1%	21,6%	32,6%	51,3%	
NEGATIVA	339	198	140	57	74	139	68	9	160	170	37	209	93	307	31	71	45	137	72	13	23	87	131	96	1	61	170	14	83	11	
	22,5%	27,0%	18,2%	21,6%	19,8%	25,1%	21,8%	22,7%	25,4%	20,3%	22,4%	24,6%	18,9%	24,0%	14,0%	18,7%	28,7%	33,3%	16,4%	11,4%	16,8%	19,4%	24,3%	25,9%	10,7%	21,9%	30,2%	22,3%	17,3%	8,9%	
NI UNO NI OTRO	317	162	155	56	109	104	48	13	170	133	33	191	92	286	31	102	37	61	103	13	9	65	129	113	1	78	105	10	114	10	
	21,0%	22,0%	20,1%	21,3%	29,0%	18,8%	15,3%	33,5%	27,0%	16,0%	20,3%	22,5%	18,8%	22,3%	13,8%	26,9%	23,3%	14,9%	23,6%	10,8%	6,2%	14,6%	23,9%	30,3%	13,3%	28,1%	18,5%	16,3%	23,8%	8,2%	
POSITIVA	156	77	79	35	34	56	31	12	69	75	14	96	46	145	10	75	17	37	25	2	9	40	62	46		58	59	6	31	2	
	10,4%	10,5%	10,2%	13,3%	9,0%	10,2%	9,9%	29,7%	11,0%	8,9%	8,8%	11,3%	9,3%	11,3%	4,7%	19,6%	10,9%	9,1%	5,7%	1,5%	6,2%	8,9%	11,4%	12,3%		21,0%	10,5%	9,0%	6,5%	1,4%	
MUY NEGATIVO	127	62	65	17	34	48	28	4	77	46	12	91	24	124	3	14	11	70	30	1	4	19	46	58		12	68	15	30	2	
	8,4%	8,5%	8,4%	6,3%	9,1%	8,7%	8,9%	9,9%	12,3%	5,4%	7,2%	10,7%	5,0%	9,7%	1,3%	3,7%	6,8%	17,1%	6,9%	0,9%	2,9%	4,2%	8,6%	15,5%		4,5%	12,0%	23,4%	6,2%	1,6%	
NO SABE	81	32	49	12	18	31	20	1	28	52	14	40	27	71	10	16	4	8	37	16	11	26	38	6	1	12	11	3	36	19	
	5,4%	4,4%	6,4%	4,7%	4,8%	5,6%	6,5%	1,9%	4,5%	6,3%	8,8%	4,7%	5,5%	5,6%	4,5%	4,2%	2,7%	2,0%	8,4%	13,7%	7,6%	5,8%	7,0%	1,6%	15,3%	4,3%	2,0%	5,1%	7,5%	15,8%	
NO CONTESTA	53	24	28	5	12	26	10	1	26	26	11	30	12	51	2	9	1	1	27	15	4	14	19	13	3	4	3	1	28	16	
	3,5%	3,3%	3,7%	1,8%	3,1%	4,8%	3,1%	2,3%	4,2%	3,1%	6,5%	3,5%	2,5%	3,9%	0,9%	2,2%	0,5%	0,3%	6,2%	12,6%	3,0%	3,1%	3,5%	3,4%	43,8%	1,6%	0,5%	2,2%	5,9%	12,8%	
MUY POSITIVA	13	5	7	2	2	6	2		6	7	3	6	4	12	1	6	3	2	1	1		3	5	4		5	7		1		
	0,8%	0,7%	0,9%	0,8%	0,7%	1,1%	0,7%		0,9%	0,8%	1,8%	0,7%	0,8%	0,9%	0,5%	1,5%	1,7%	0,5%	0,2%	0,8%		0,8%	1,0%	1,0%		1,8%	1,2%		0,2%		
Promedio	2,6	2,5	2,6	2,7	2,6	2,5	2,5	2,9	2,5	2,6	2,6	2,5	2,7	2,6	2,7	3,0	2,6	2,2	2,5	2,6	2,5	2,6	2,6	2,5	2,6	2,9	2,4	2,2	2,6	2,5	
Std Dev	1,0	0,9	1,0	1,0	0,9	1,0	1,0	1,0	1,0	0,9	1,0	1,0	0,9	1,0	0,8	0,9	0,9	1,0	0,9	0,8	0,9	0,9	1,0	1,0	0,8	0,9	1,0	1,0	0,9	0,8	

CENTRO DE ESTUDIOS PUBLICOS
ESTUDIO NACIONAL
ABRIL - MAYO 1999

151

Preg.9.K.- ¿Cuál de estas frases describe mejor su opinión sobre cada persona?
(EDUARDO FREI)

	SEXO			EDAD				GSE			LUGAR			ZONA		POSICION POLITICA						ESCOLARIDAD						TENDENCIA POLITICA			
	TOTAL	H	M	18-24	25-34	35-54	55 Y MAS	ALTO	MEDIO	BAJO	NOR	CEN	SUR	U	R	DER	CEN	IQZ	IND/ NING	NS/NC	0-3	4-8	9-12	13 Y MAS	N/C	OPOS	CONC	COM/ OTRO S	NING	NS/NC	
BASE REAL	1505	686	819	237	307	553	408	39	620	846	165	845	495	1270	235	374	159	407	439	126	162	481	513	342	7	274	567	56	476	132	
BASE PONDERADA	1505	734	771	263	375	556	312	40	628	836	163	850	491	1283	222	382	158	411	437	117	138	448	540	372	7	277	564	62	479	122	
	100%	48,8%	51,2%	17,5%	24,9%	36,9%	20,7%	2,7%	41,8%	55,6%	10,9%	56,5%	32,6%	85,2%	14,8%	25,4%	10,5%	27,3%	29,1%	7,8%	9,2%	29,8%	35,9%	24,7%	0,5%	18,4%	37,5%	4,1%	31,8%	8,1%	
POSITIVA	710	349	360	123	189	245	153	21	287	401	66	390	253	584	125	190	95	219	159	47	72	202	251	183	1	113	360	21	174	41	
	47,1%	47,6%	46,7%	46,6%	50,3%	44,1%	49,2%	52,5%	45,7%	47,9%	40,6%	45,9%	51,5%	45,5%	56,4%	49,7%	59,9%	53,4%	36,4%	39,9%	51,9%	45,1%	46,6%	49,3%	13,3%	40,7%	63,8%	34,5%	36,3%	33,8%	
NI UNO NI OTRO	429	218	211	81	97	170	81	13	184	232	50	255	124	365	64	93	36	112	166	23	34	129	151	112	2	82	116	20	178	33	
	28,5%	29,7%	27,4%	30,8%	25,9%	30,6%	25,9%	32,9%	29,2%	27,8%	30,6%	30,0%	25,3%	28,5%	28,8%	24,4%	22,5%	27,1%	37,9%	19,7%	24,8%	28,8%	28,1%	30,2%	27,7%	29,7%	20,5%	32,7%	37,1%	27,0%	
NEGATIVA	192	79	113	41	42	74	36	3	88	101	23	106	63	177	16	69	16	52	45	11	13	62	76	42		61	53	13	54	11	
	12,8%	10,8%	14,7%	15,5%	11,1%	13,3%	11,5%	7,8%	14,0%	12,1%	14,2%	12,5%	12,8%	13,8%	7,0%	18,0%	10,1%	12,7%	10,3%	9,1%	9,2%	13,8%	14,0%	11,4%		22,2%	9,3%	20,9%	11,3%	9,1%	
NO CONTESTA	57	26	30	3	14	29	10	1	26	29	12	32	13	52	5	7	1	1	30	17	4	16	22	11	3	4	2	1	32	18	
	3,8%	3,6%	4,0%	1,3%	3,7%	5,3%	3,1%	2,3%	4,2%	3,5%	7,2%	3,7%	2,7%	4,0%	2,1%	1,8%	0,5%	0,3%	6,9%	15,0%	3,1%	3,5%	4,1%	3,1%	43,8%	1,3%	0,3%	2,2%	6,7%	14,4%	
NO SABE	42	22	20	6	10	13	12		13	29	4	25	13	33	9	4	2	3	23	10	6	21	12	1	1	6	3		22	11	
	2,8%	3,0%	2,6%	2,4%	2,7%	2,3%	4,0%		2,1%	3,4%	2,4%	2,9%	2,7%	2,6%	4,1%	0,9%	1,5%	0,6%	5,2%	9,0%	4,6%	4,6%	2,3%	0,4%	15,3%	2,0%	0,6%	4,7%	8,8%		
MUY POSITIVA	36	20	16	3	9	12	12	2	14	21	6	15	15	34	3	7	5	13	7	5	4	7	17	8		3	25		7	2	
	2,4%	2,8%	2,1%	1,2%	2,4%	2,2%	3,8%	4,5%	2,2%	2,5%	4,0%	1,8%	3,0%	2,6%	1,2%	1,7%	3,2%	3,2%	1,5%	4,1%	2,9%	1,6%	3,1%	2,3%		0,9%	4,4%		1,5%	1,7%	
MUY NEGATIVO	26	14	12	4	10	8	4		13	13	2	20	5	26		12	2	7	3	3	2	8	5	11		7	4	5	6	4	
	1,8%	1,9%	1,6%	1,5%	2,7%	1,4%	1,4%		2,1%	1,6%	1,1%	2,3%	1,0%	2,1%		3,1%	1,1%	1,7%	0,7%	2,4%	1,2%	1,9%	1,0%	2,9%		2,7%	0,7%	8,4%	1,4%	3,0%	
NO LO CONOCE	13	6	7	2	4	4	3		3	10		8	5	12	1	1	2	4	5	1	3	3	5	2		1	3	1	5	3	
	0,9%	0,8%	0,9%	0,7%	1,0%	0,8%	1,0%		0,5%	1,2%		0,9%	1,1%	1,0%	0,4%	0,4%	1,3%	0,9%	1,1%	0,8%	2,3%	0,7%	0,9%	0,6%		0,4%	0,5%	1,3%	1,1%	2,2%	
Promedio	3,4	3,4	3,4	3,3	3,4	3,4	3,5	3,5	3,3	3,4	3,4	3,3	3,5	3,4	3,6	3,3	3,6	3,4	3,3	3,5	3,5	3,3	3,4	3,4	3,3	3,2	3,6	3,0	3,3	3,3	
Std Dev	0,8	0,8	0,8	0,8	0,8	0,8	0,8	0,7	0,8	0,8	0,8	0,8	0,8	0,8	0,7	0,9	0,8	0,8	0,7	0,9	0,8	0,8	0,8	0,8	0,6	0,9	0,7	1,0	0,8	0,9	

Preg.9.L- ¿Cuál de estas frases describe mejor su opinión sobre cada persona?
(JOSE MIGUEL INSULZA)

	SEXO			EDAD				GSE			LUGAR			ZONA		POSICION POLITICA						ESCOLARIDAD						TENDENCIA POLITICA				
	TOTAL	H	M	18-24	25-34	35-54	55 Y MAS	ALTO	MEDIO	BAJO	NOR	CEN	SUR	U	R	DER	CEN	IQZ	IND/ NING	NS/NC	0-3	4-8	9-12	13 Y MAS	N/C	OPOS	CONC	COM/ OTROS	NING	NS/NC		
BASE REAL	1505	686	819	237	307	553	408	39	620	846	165	845	495	1270	235	374	159	407	439	126	162	481	513	342	7	274	567	56	476	132		
BASE PONDERADA	1505	734	771	263	375	556	312	40	628	836	163	850	491	1283	222	382	158	411	437	117	138	448	540	372	7	277	564	62	479	122		
	100%	48,8%	51,2%	17,5%	24,9%	36,9%	20,7%	2,7%	41,8%	55,6%	10,9%	56,5%	32,6%	85,2%	14,8%	25,4%	10,5%	27,3%	29,1%	7,8%	9,2%	29,8%	35,9%	24,7%	0,5%	18,4%	37,5%	4,1%	31,8%	8,1%		
NO LO CONOCE	487	193	295	88	116	169	114		109	378	45	213	229	342	145	113	40	117	154	62	87	218	132	49	1	62	172	19	168	67		
	32,4%	26,2%	38,2%	33,6%	31,0%	30,4%	36,5%		17,4%	45,2%	27,6%	25,1%	46,6%	26,7%	65,2%	29,7%	25,3%	28,6%	35,3%	53,2%	63,3%	48,6%	24,4%	13,2%	13,3%	22,2%	30,4%	30,0%	35,1%	55,2%		
POSITIVA	345	187	158	64	87	125	69	21	171	152	37	217	91	313	32	99	58	114	67	7	13	69	138	125		74	181	11	74	5		
	22,9%	25,5%	20,5%	24,3%	23,2%	22,5%	22,3%	52,7%	27,3%	18,2%	22,7%	25,5%	18,6%	24,4%	14,2%	25,8%	36,8%	27,7%	15,3%	6,2%	9,7%	15,4%	25,5%	33,6%		26,7%	32,0%	18,4%	15,5%	3,8%		
NI UNO NI OTRO	337	191	146	67	98	118	55	11	181	146	33	207	98	315	23	80	34	103	108	12	9	72	142	114	1	73	118	16	120	10		
	22,4%	26,0%	19,0%	25,3%	26,2%	21,2%	17,5%	26,7%	28,7%	17,5%	20,0%	24,4%	19,9%	24,5%	10,3%	20,9%	21,4%	25,2%	24,7%	10,4%	6,6%	16,0%	26,3%	30,6%	10,7%	26,5%	20,9%	25,9%	25,1%	7,9%		
NEGATIVA	145	73	72	19	28	63	35	3	72	70	21	90	35	135	10	51	16	40	33	4	12	47	54	31	1	40	53	9	39	6		
	9,7%	10,0%	9,4%	7,4%	7,5%	11,4%	11,1%	8,4%	11,5%	8,3%	12,9%	10,5%	7,1%	10,5%	4,6%	13,4%	10,3%	9,8%	7,6%	3,7%	8,5%	10,5%	10,1%	8,4%	16,9%	14,3%	9,3%	13,7%	8,1%	4,8%		
NO SABE	70	29	41	12	13	29	16	1	27	42	12	39	19	59	11	13	6	11	27	14	10	23	28	8	1	10	15	1	27	17		
	4,7%	4,0%	5,3%	4,6%	3,5%	5,2%	5,2%	2,7%	4,3%	5,1%	7,6%	4,6%	3,8%	4,6%	5,1%	3,5%	3,6%	2,6%	6,1%	12,0%	7,4%	5,1%	5,2%	2,2%	15,3%	3,7%	2,6%	2,1%	5,6%	14,2%		
NO CONTESTA	52	21	31	5	10	28	9	1	29	23	12	29	11	51	1	7	1		30	14	4	14	18	13	3	4	3		31	15		
	3,5%	2,9%	4,0%	1,8%	2,8%	5,1%	2,9%	2,3%	4,6%	2,7%	7,5%	3,4%	2,3%	4,0%	0,5%	1,8%	0,9%		6,9%	12,0%	3,0%	3,1%	3,4%	3,6%	43,8%	1,3%	0,5%		6,5%	12,2%		
MUY POSITIVA	46	28	18	5	12	20	10	3	24	20	1	38	7	46		9	3	19	13	2	1	4	17	24		6	22	1	14	2		
	3,1%	3,9%	2,3%	1,9%	3,1%	3,6%	3,1%	7,1%	3,8%	2,3%	0,7%	4,5%	1,3%	3,6%		2,4%	1,6%	4,5%	3,1%	1,7%	0,9%	0,8%	3,2%	6,4%		2,2%	3,9%	2,2%	2,9%	1,8%		
MUY NEGATIVO	21	11	10	3	10	3	4		15	6	2	17	2	21		9		6	4	1	1	2	11	7		8	2	5	6			
	1,4%	1,5%	1,3%	1,3%	2,7%	0,6%	1,4%		2,4%	0,7%	1,2%	2,0%	0,4%	1,6%		2,5%		1,5%	1,0%	0,8%	0,5%	0,5%	2,0%	1,9%		2,9%	0,4%	7,7%	1,2%			
Promedio	3,3	3,3	3,2	3,3	3,3	3,3	3,3	3,6	3,3	3,3	3,2	3,3	3,3	3,3	3,3	3,2	3,4	3,3	3,2	3,2	3,1	3,1	3,3	3,4	2,4	3,2	3,4	2,9	3,2	3,1		
Std Dev	0,9	0,9	0,9	0,8	0,9	0,9	0,9	0,8	0,9	0,9	0,9	0,9	0,8	0,9	0,7	0,9	0,8	0,9	0,8	0,9	1,0	0,8	0,9	0,9	0,7	0,9	0,8	1,0	0,8	0,9		

Preg.9.M.- ¿Cuál de estas frases describe mejor su opinión sobre cada persona?
(ENRIQUE KRAUSS)

	SEXO			EDAD				GSE			LUGAR			ZONA			POSICION POLITICA					ESCOLARIDAD					TENDENCIA POLITICA				
	TOTAL	H	M	18-24	25-34	35-54	55 Y MAS	ALTO	MEDIO	BAJO	NOR	CEN	SUR	U	R	DER	CEN	IQZ	IND/ NING	NS/NC	0-3	4-8	9-12	13 Y MAS	N/C	OPOS	CONC	COM/ OTROS	NING	NS/NC	
BASE REAL	1505	686	819	237	307	553	408	39	620	846	165	845	495	1270	235	374	159	407	439	126	162	481	513	342	7	274	567	56	476	132	
BASE PONDERADA	1505	734	771	263	375	556	312	40	628	836	163	850	491	1283	222	382	158	411	437	117	138	448	540	372	7	277	564	62	479	122	
	100%	48,8%	51,2%	17,5%	24,9%	36,9%	20,7%	2,7%	41,8%	55,6%	10,9%	56,5%	32,6%	85,2%	14,8%	25,4%	10,5%	27,3%	29,1%	7,8%	9,2%	29,8%	35,9%	24,7%	0,5%	18,4%	37,5%	4,1%	31,8%	8,1%	
NO LO CONOCE	420	179	240	77	89	143	111		90	329	38	165	217	289	130	75	29	111	135	69	86	205	103	26		45	137	16	154	68	
	27,9%	24,4%	31,2%	29,3%	23,7%	25,7%	35,5%		14,4%	39,4%	23,5%	19,4%	44,1%	22,5%	58,7%	19,7%	18,5%	27,0%	31,0%	59,0%	62,2%	45,7%	19,0%	7,0%		16,2%	24,2%	26,3%	32,2%	55,4%	
NI UNO NI OTRO	412	227	185	72	117	158	65	21	222	168	42	279	92	383	29	107	48	117	131	9	13	74	168	155	1	88	152	21	139	12	
	27,4%	30,9%	24,0%	27,6%	31,1%	28,4%	20,8%	53,4%	35,4%	20,1%	25,4%	32,8%	18,6%	29,8%	13,1%	28,0%	30,2%	28,5%	30,0%	7,5%	9,4%	16,6%	31,2%	41,8%	10,7%	31,7%	26,9%	33,1%	29,1%	9,6%	
POSITIVA	270	132	138	52	75	94	50	11	110	149	28	150	93	242	29	92	48	78	47	5	12	62	108	87	1	49	155	5	56	5	
	17,9%	18,0%	17,9%	19,7%	20,0%	16,9%	15,9%	28,5%	17,5%	17,8%	17,0%	17,6%	18,8%	18,8%	12,9%	24,0%	30,4%	18,9%	10,8%	4,6%	8,5%	13,8%	20,0%	23,5%	16,9%	17,8%	27,4%	7,8%	11,7%	4,4%	
NEGATIVA	228	117	111	43	47	90	47	4	113	111	27	153	48	212	16	75	23	80	44	6	11	59	94	63		70	90	15	48	5	
	15,1%	15,9%	14,4%	16,3%	12,6%	16,2%	15,2%	9,1%	18,0%	13,3%	16,5%	17,9%	9,8%	16,5%	7,3%	19,6%	14,3%	19,4%	10,1%	5,4%	8,2%	13,2%	17,4%	17,0%		25,3%	15,9%	24,6%	10,0%	4,1%	
NO SABE	92	40	53	10	22	36	23		45	47	18	49	25	77	15	20	7	12	43	11	11	31	38	11	2	15	18		43	16	
	6,1%	5,4%	6,8%	3,9%	5,9%	6,6%	7,5%		7,2%	5,7%	11,1%	5,7%	5,1%	6,0%	6,8%	5,2%	4,5%	2,8%	9,8%	9,4%	7,6%	6,9%	7,1%	2,9%	28,6%	5,6%	3,2%		8,9%	13,0%	
NO CONTESTA	53	23	31	5	11	28	10	2	28	24	10	30	14	51	2	7	1		29	16	4	14	19	13	3	4	3		30	16	
	3,5%	3,1%	4,0%	1,8%	2,8%	5,1%	3,1%	4,2%	4,4%	2,9%	6,1%	3,5%	2,8%	4,0%	0,9%	1,8%	0,9%		6,7%	13,4%	3,0%	3,1%	3,5%	43,8%	1,3%	0,6%		6,3%	13,0%		
MUY NEGATIVO	22	13	9	3	13	2	4		17	5	1	20	1	22		6		11	4	1	1	1	7	12		4	6	5	6	1	
	1,5%	1,8%	1,2%	1,2%	3,5%	0,4%	1,2%		2,7%	0,6%	0,5%	2,4%	0,2%	1,7%		1,6%		2,6%	1,0%	0,6%	1,1%	0,3%	1,3%	3,2%		1,5%	1,1%	8,3%	1,3%	0,6%	
MUY POSITIVA	8	4	5	1	1	4	2	2	4	3		6	2	8	1	1	2	3	3			2	3	4		2	4		3		
	0,6%	0,5%	0,6%	0,3%	0,3%	0,7%	0,7%	4,9%	0,6%	0,3%		0,7%	0,5%	0,6%	0,4%	0,2%	1,1%	0,7%	0,7%			0,4%	0,5%	1,0%		0,6%	0,7%		0,6%		
Promedio	3,0	3,0	3,0	3,0	3,0	3,0	3,0	3,3	2,9	3,1	3,0	2,9	3,2	3,0	3,2	3,0	3,2	2,9	3,0	2,9	2,9	3,0	3,0	3,0	3,6	2,9	3,1	2,5	3,0	3,0	
Std Dev	0,8	0,8	0,8	0,8	0,8	0,8	0,9	0,7	0,8	0,8	0,8	0,8	0,8	0,8	0,8	0,8	0,8	0,9	0,7	0,8	0,9	0,8	0,8	0,8	0,7	0,8	0,8	0,8	0,7	0,8	

CENTRO DE ESTUDIOS PUBLICOS
ESTUDIO NACIONAL
ABRIL - MAYO 1999

154

Preg.9.N.- ¿Cuál de estas frases describe mejor su opinión sobre cada persona?
(RICARDO LAGOS)

	SEXO			EDAD				GSE			LUGAR			ZONA			POSICION POLITICA						ESCOLARIDAD						TENDENCIA POLITICA					
	TOTAL	H	M	18-24	25-34	35-54	55 Y MAS	ALTO	MEDIO	BAJO	NOR	CEN	SUR	U	R	DER	CEN	IZQ	IND/ NING	NS/NC	0-3	4-8	9-12	13 Y MAS	N/C	OPOS	CONC	COM/ OTROS	NING	NS/NC				
BASE REAL	1505	686	819	237	307	553	408	39	620	846	165	845	495	1270	235	374	159	407	439	126	162	481	513	342	7	274	567	56	476	132				
BASE PONDERADA	1505	734	771	263	375	556	312	40	628	836	163	850	491	1283	222	382	158	411	437	117	138	448	540	372	7	277	564	62	479	122				
	100%	48,8%	51,2%	17,5%	24,9%	36,9%	20,7%	2,7%	41,8%	55,6%	10,9%	56,5%	32,6%	85,2%	14,8%	25,4%	10,5%	27,3%	29,1%	7,8%	9,2%	29,8%	35,9%	24,7%	0,5%	18,4%	37,5%	4,1%	31,8%	8,1%				
POSITIVA	612	325	287	120	155	213	125	11	230	371	62	351	199	507	105	115	87	248	125	37	59	186	214	154		60	335	36	146	34				
	40,7%	44,3%	37,3%	45,5%	41,3%	38,4%	40,1%	27,0%	36,6%	44,4%	37,8%	41,3%	40,6%	39,6%	47,2%	30,2%	55,2%	60,3%	28,5%	32,0%	42,7%	41,5%	39,6%	41,3%		21,8%	59,4%	58,2%	30,5%	28,2%				
NI UNO NI OTRO	316	148	167	56	88	118	54	12	144	160	35	199	82	272	44	74	24	51	150	17	24	87	124	79	3	52	78	14	149	23				
	21,0%	20,2%	21,7%	21,2%	23,5%	21,2%	17,3%	29,9%	22,9%	19,1%	21,2%	23,4%	16,7%	21,2%	19,6%	19,3%	15,2%	12,4%	34,2%	14,9%	17,1%	19,4%	22,9%	21,2%	40,9%	18,9%	13,7%	22,4%	31,1%	18,7%				
NEGATIVA	218	95	124	39	51	80	49	12	112	95	17	119	82	200	18	109	27	23	51	9	13	61	84	60		101	37	7	64	11				
	14,5%	12,9%	16,0%	14,9%	13,5%	14,4%	15,6%	28,9%	17,8%	11,4%	10,3%	14,0%	16,8%	15,6%	8,2%	28,5%	17,1%	5,5%	11,6%	7,9%	9,7%	13,5%	15,6%	16,1%		36,3%	6,6%	10,6%	13,3%	8,6%				
MUY POSITIVA	114	59	56	14	31	43	27	2	46	67	20	55	40	105	10	11	6	77	14	6	5	32	42	35		11	80	4	17	3				
	7,6%	8,0%	7,2%	5,3%	8,2%	7,7%	8,7%	4,5%	7,3%	8,0%	12,0%	6,5%	8,1%	8,2%	4,4%	2,9%	4,1%	18,8%	3,3%	4,8%	3,5%	7,1%	7,9%	9,5%		3,9%	14,2%	7,0%	3,5%	2,1%				
MUY NEGATIVO	64	31	33	12	16	26	10	2	44	18	10	41	13	63	1	43	6		14	2	2	9	25	28		35	8		18	3				
	4,3%	4,2%	4,3%	4,5%	4,3%	4,7%	3,3%	5,5%	7,0%	2,2%	6,0%	4,8%	2,7%	4,9%	0,6%	11,2%	3,9%		3,1%	1,4%	1,6%	2,0%	4,7%	7,4%		12,8%	1,4%		3,8%	2,4%				
NO SABE	62	30	32	9	13	22	18		16	46	5	31	26	46	16	9	2	4	31	16	11	32	17	1	1	4	10		33	15				
	4,1%	4,1%	4,1%	3,5%	3,6%	3,9%	5,7%		2,5%	5,5%	3,1%	3,7%	5,3%	3,6%	7,1%	2,3%	1,2%	1,1%	7,1%	13,8%	8,2%	7,1%	3,1%	0,4%	15,3%	1,4%	1,7%		6,9%	12,6%				
NO LO CONOCE	60	24	36	6	13	23	17		9	51	4	20	36	36	24	12	5	8	24	11	17	28	13	3		7	15	1	21	16				
	4,0%	3,2%	4,7%	2,4%	3,5%	4,2%	5,5%		1,5%	6,0%	2,3%	2,4%	7,3%	2,8%	10,7%	3,2%	2,9%	1,9%	5,4%	9,8%	12,0%	6,2%	2,3%	0,8%		2,7%	2,6%	1,9%	4,3%	13,0%				
NO CONTESTA	58	22	36	7	8	31	12	2	27	29	12	33	13	53	5	9	1		30	18	7	15	20	12	3	6	2		32	17				
	3,8%	3,0%	4,6%	2,6%	2,1%	5,6%	3,8%	4,2%	4,3%	3,5%	7,2%	3,9%	2,6%	4,2%	2,0%	2,4%	0,5%		6,9%	15,4%	5,2%	3,3%	3,8%	3,3%	43,8%	2,2%	0,4%		6,7%	14,3%				
Promedio	3,4	3,4	3,3	3,4	3,4	3,3	3,4	3,0	3,2	3,5	3,5	3,3	3,4	3,3	3,6	2,8	3,4	4,0	3,2	3,5	3,5	3,5	3,3	3,3	3,0	2,7	3,8	3,6	3,2	3,3				
Std Dev	1,0	1,0	1,0	1,0	1,0	1,0	1,0	1,0	1,1	0,9	1,1	1,0	1,0	1,0	0,8	1,1	1,0	0,7	0,9	0,9	0,9	0,9	1,0	1,1	0,0	1,1	0,8	0,8	0,9	0,9				

Preg.9.Ñ.- ¿Cuál de estas frases describe mejor su opinión sobre cada persona?
(HERNAN LARRAIN)

	SEXO			EDAD				GSE			LUGAR			ZONA		POSICION POLITICA						ESCOLARIDAD						TENDENCIA POLITICA			
	TOTAL	H	M	18-24	25-34	35-54	55 Y MAS	ALTO	MEDIO	BAJO	NOR	CEN	SUR	U	R	DER	CEN	IQZ	IND/ NING	NS/NC	0-3	4-8	9-12	13 Y MAS	N/C	OPOS	CONC	COM/ OTROS	NING	NS/NC	
BASE REAL	1505	686	819	237	307	553	408	39	620	846	165	845	495	1270	235	374	159	407	439	126	162	481	513	342	7	274	567	56	476	132	
BASE PONDERADA	1505	734	771	263	375	556	312	40	628	836	163	850	491	1283	222	382	158	411	437	117	138	448	540	372	7	277	564	62	479	122	
	100%	48,8%	51,2%	17,5%	24,9%	36,9%	20,7%	2,7%	41,8%	55,6%	10,9%	56,5%	32,6%	85,2%	14,8%	25,4%	10,5%	27,3%	29,1%	7,8%	9,2%	29,8%	35,9%	24,7%	0,5%	18,4%	37,5%	4,1%	31,8%	8,1%	
NO LO CONOCE	751	334	417	158	183	246	164	10	240	500	59	388	303	568	182	185	75	202	220	68	103	285	237	124	2	119	292	30	230	79	
	49,9%	45,5%	54,1%	60,1%	48,7%	44,4%	52,5%	25,3%	38,2%	59,8%	36,4%	45,6%	61,8%	44,3%	82,1%	48,6%	47,6%	49,1%	50,4%	58,3%	74,8%	63,5%	43,9%	33,2%	30,2%	43,0%	51,8%	48,3%	48,0%	64,8%	
NI UNO NI OTRO	282	149	133	43	84	115	39	12	157	112	38	181	63	272	10	62	38	82	87	12	5	41	118	117	1	54	118	10	92	9	
	18,7%	20,3%	17,2%	16,4%	22,5%	20,8%	12,5%	30,9%	25,0%	13,4%	23,2%	21,3%	12,8%	21,2%	4,5%	16,4%	24,1%	20,1%	19,9%	10,0%	3,6%	9,1%	21,9%	31,4%	10,7%	19,3%	20,8%	16,5%	19,1%	7,1%	
NEGATIVA	162	97	65	17	35	67	43	2	77	84	22	106	34	153	9	22	13	83	40	4	11	44	62	45		21	80	11	46	3	
	10,8%	13,2%	8,5%	6,5%	9,3%	12,1%	13,7%	4,2%	12,2%	10,0%	13,3%	12,5%	6,9%	11,9%	4,2%	5,8%	8,3%	20,2%	9,2%	3,1%	7,7%	9,9%	11,5%	12,1%		7,5%	14,2%	18,3%	9,7%	2,5%	
POSITIVA	147	74	72	22	36	57	32	11	70	66	13	86	48	140	7	82	19	22	18	5	5	40	50	52		65	44	5	29	3	
	9,7%	10,1%	9,4%	8,4%	9,6%	10,2%	10,3%	26,8%	11,2%	7,9%	8,1%	10,1%	9,7%	10,9%	3,1%	21,5%	12,3%	5,5%	4,1%	4,3%	3,8%	8,9%	9,3%	13,9%		23,3%	7,8%	8,2%	6,2%	2,7%	
NO SABE	82	39	44	12	19	35	17	2	39	42	18	39	25	71	11	12	10	11	36	14	8	24	39	9	1	8	17		43	14	
	5,5%	5,3%	5,7%	4,5%	5,0%	6,3%	5,4%	4,9%	6,1%	5,0%	11,2%	4,6%	5,1%	5,5%	5,0%	3,1%	6,2%	2,6%	8,3%	11,8%	6,1%	5,4%	7,2%	2,6%	15,3%	3,0%	3,1%		8,9%	11,5%	
NO CONTESTA	54	25	29	6	9	27	12	2	25	27	11	29	14	53	1	9	1	1	29	14	5	14	18	13	3	5	5		30	14	
	3,6%	3,4%	3,7%	2,3%	2,5%	4,8%	3,8%	4,2%	4,0%	3,2%	6,5%	3,5%	2,8%	4,1%	0,5%	2,4%	0,9%	0,2%	6,6%	11,7%	3,6%	3,2%	3,4%	3,6%	43,8%	1,8%	0,9%		6,2%	11,3%	
MUY NEGATIVO	15	10	6	2	4	6	3		11	4	1	12	2	15		1	1	8	4	1	1		10	4			6	5	4		
	1,0%	1,3%	0,7%	0,8%	1,1%	1,1%	1,0%		1,8%	0,5%	0,6%	1,5%	0,4%	1,2%		0,2%	0,7%	2,0%	0,9%	0,8%	0,5%		1,9%	1,1%			1,0%	8,7%	0,9%		
MUY POSITIVA	12	6	6	3	5	2	2	1	9	2	1	8	3	11	1	8		2	3				5	8			6	2	5		
	0,8%	0,9%	0,8%	1,2%	1,4%	0,4%	0,7%	3,7%	1,4%	0,3%	0,7%	1,0%	0,6%	0,9%	0,5%	2,1%		0,4%	0,6%				0,9%	2,1%			2,1%	0,3%		1,0%	
Promedio	3,0	2,9	3,0	3,1	3,0	2,9	2,9	3,5	3,0	2,9	2,9	2,9	3,1	3,0	3,0	3,4	3,1	2,6	2,8	3,0	2,7	3,0	2,9	3,1	3,0	3,4	2,8	2,5	2,9	3,0	
Std Dev	0,8	0,8	0,8	0,8	0,8	0,8	0,9	0,7	0,8	0,8	0,8	0,8	0,8	0,8	0,9	0,8	0,7	0,8	0,7	0,8	0,9	0,8	0,8	0,8	0,0	0,8	0,8	1,0	0,8	0,7	

Preg.9.O.- ¿cuál de estas frases describe mejor su opinión sobre cada persona?
(JOAQUIN LAVIN)

	SEXO			EDAD				GSE			LUGAR			ZONA		POSICION POLITICA						ESCOLARIDAD						TENDENCIA POLITICA			
	TOTAL	H	M	18-24	25-34	35-54	55 Y MAS	ALTO	MEDIO	BAJO	NOR	CEN	SUR	U	R	DER	CEN	IQZ	IND/ NING	NS/NC	0-3	4-8	9-12	13 Y MAS	N/C	OPOS	CONC	COM/ OTROS	NING	NS/NC	
BASE REAL	1505	686	819	237	307	553	408	39	620	846	165	845	495	1270	235	374	159	407	439	126	162	481	513	342	7	274	567	56	476	132	
BASE PONDERADA	1505	734	771	263	375	556	312	40	628	836	163	850	491	1283	222	382	158	411	437	117	138	448	540	372	7	277	564	62	479	122	
	100%	48,8%	51,2%	17,5%	24,9%	36,9%	20,7%	2,7%	41,8%	55,6%	10,9%	56,5%	32,6%	85,2%	14,8%	25,4%	10,5%	27,3%	29,1%	7,8%	9,2%	29,8%	35,9%	24,7%	0,5%	18,4%	37,5%	4,1%	31,8%	8,1%	
POSITIVA	587	282	305	120	156	213	97	12	296	279	54	357	176	518	69	178	74	140	162	33	38	144	229	175	1	140	213	20	183	32	
	39,0%	38,4%	39,6%	45,7%	41,7%	38,4%	31,3%	30,2%	47,0%	33,4%	32,8%	42,0%	35,8%	40,4%	30,9%	46,7%	46,8%	34,1%	37,0%	28,2%	27,2%	32,2%	42,5%	47,1%	10,7%	50,4%	37,8%	31,3%	38,1%	26,2%	
NI UNO NI OTRO	287	150	137	45	69	117	55	11	116	161	33	170	83	241	45	28	38	101	105	15	19	85	99	83	1	20	125	13	119	10	
	19,1%	20,4%	17,7%	17,2%	18,3%	21,1%	17,7%	26,5%	18,4%	19,2%	20,2%	20,0%	17,0%	18,8%	20,4%	7,2%	24,2%	24,6%	24,1%	12,5%	13,7%	18,9%	18,3%	22,3%	13,3%	7,1%	22,2%	20,5%	24,8%	8,3%	
NEGATIVA	193	105	87	28	44	69	52	3	67	123	25	103	64	168	25	35	16	94	38	9	16	73	67	36		19	110	14	41	9	
	12,8%	14,3%	11,3%	10,7%	11,6%	12,5%	16,6%	7,7%	10,6%	14,7%	15,2%	12,2%	13,1%	13,1%	11,2%	9,3%	10,1%	22,8%	8,8%	8,0%	11,9%	16,3%	12,4%	9,8%		6,9%	19,4%	22,6%	8,6%	7,1%	
NO LO CONOCE	147	63	84	18	32	49	48		24	123	12	47	88	95	52	31	10	33	45	27	44	67	30	6		15	48	3	49	32	
	9,8%	8,6%	10,9%	6,8%	8,4%	8,9%	15,4%		3,8%	14,7%	7,1%	5,5%	18,0%	7,4%	23,5%	8,1%	6,3%	8,1%	10,3%	23,5%	32,0%	14,9%	5,5%	1,6%		5,5%	8,5%	5,1%	10,2%	26,0%	
MUY POSITIVA	144	65	78	32	44	46	22	13	65	66	13	91	40	132	12	89	12	17	26		2	29	64	48	1	69	38	5	25	6	
	9,5%	8,9%	10,2%	12,2%	11,8%	8,3%	6,9%	31,4%	10,3%	7,9%	7,9%	10,7%	8,1%	10,3%	5,3%	23,3%	7,5%	4,2%	5,8%		1,4%	6,4%	11,9%	12,8%	16,9%	25,0%	6,7%	8,5%	5,3%	5,0%	
NO SABE	69	36	33	11	16	21	22		20	49	14	32	22	52	17	9	3	8	34	15	12	33	21	2	1	10	12		32	16	
	4,6%	5,0%	4,2%	4,0%	4,3%	3,7%	6,9%		3,2%	5,9%	8,8%	3,8%	4,5%	4,0%	7,8%	2,3%	1,8%	2,0%	7,8%	12,9%	8,6%	7,4%	4,0%	0,4%	15,3%	3,5%	2,0%		6,7%	12,9%	
NO CONTESTA	53	22	31	5	8	30	11	2	28	23	9	30	14	51	2	9	3		25	17	6	13	19	13	3	4	5		27	17	
	3,5%	3,0%	4,0%	1,8%	2,1%	5,3%	3,6%	4,2%	4,5%	2,8%	5,6%	3,6%	2,8%	4,0%	0,9%	2,2%	1,7%		5,8%	14,3%	4,1%	3,0%	3,5%	3,4%	43,8%	1,6%	0,8%		5,7%	13,8%	
MUY NEGATIVO	26	10	16	4	7	10	5		14	12	4	19	3	26		3	3	18	2	1	1	4	10	10			14	7	3	1	
	1,7%	1,4%	2,0%	1,6%	1,8%	1,7%	1,7%		2,2%	1,5%	2,4%	2,3%	0,5%	2,0%		0,8%	1,6%	4,3%	0,4%	0,6%	1,1%	0,9%	1,9%	2,6%			2,5%	11,9%	0,7%	0,6%	
Promedio	3,5	3,5	3,6	3,6	3,6	3,5	3,3	3,9	3,6	3,4	3,4	3,5	3,5	3,5	3,4	3,9	3,5	3,1	3,5	3,4	3,3	3,4	3,6	3,6	4,1	4,0	3,3	3,0	3,5	3,6	
Std Dev	1,0	1,0	1,0	0,9	1,0	0,9	1,0	1,0	0,9	1,0	1,0	1,0	0,9	1,0	0,9	0,9	0,9	1,0	0,8	0,8	0,9	1,0	1,0	0,9	1,1	0,8	1,0	1,2	0,8	0,9	

Preg.9.P.- ¿Cuál de estas frases describe mejor su opinión sobre cada persona?
(PABLO LONGUEIRA)

	SEXO			EDAD				GSE			LUGAR			ZONA		POSICION POLITICA						ESCOLARIDAD						TENDENCIA POLITICA			
	TOTAL	H	M	18-24	25-34	35-54	55 Y MAS	ALTO	MEDIO	BAJO	NOR	CEN	SUR	U	R	DER	CEN	IQZ	IND/ NING	NS/NC	0-3	4-8	9-12	13 Y MAS	N/C	OPOS	CONC	COM/ OTROS	NING	NS/NC	
BASE REAL	1505	686	819	237	307	553	408	39	620	846	165	845	495	1270	235	374	159	407	439	126	162	481	513	342	7	274	567	56	476	132	
BASE PONDERADA	1505	734	771	263	375	556	312	40	628	836	163	850	491	1283	222	382	158	411	437	117	138	448	540	372	7	277	564	62	479	122	
	100%	48,8%	51,2%	17,5%	24,9%	36,9%	20,7%	2,7%	41,8%	55,6%	10,9%	56,5%	32,6%	85,2%	14,8%	25,4%	10,5%	27,3%	29,1%	7,8%	9,2%	29,8%	35,9%	24,7%	0,5%	18,4%	37,5%	4,1%	31,8%	8,1%	
NO LO CONOCE	647	276	371	119	160	217	151	6	174	467	62	304	282	481	166	146	63	162	206	69	103	263	197	81	3	94	240	21	219	73	
	43,0%	37,6%	48,2%	45,4%	42,7%	39,0%	48,5%	14,1%	27,8%	55,9%	37,8%	35,8%	57,3%	37,5%	74,9%	38,3%	40,0%	39,5%	47,1%	59,6%	74,9%	58,7%	36,6%	21,7%	40,9%	34,0%	42,6%	33,1%	45,7%	60,0%	
NI UNO NI OTRO	321	167	154	65	80	126	50	13	180	128	29	212	79	302	19	83	40	97	92	10	5	64	121	131		57	138	12	101	13	
	21,3%	22,7%	20,0%	24,7%	21,4%	22,7%	15,9%	31,8%	28,6%	15,3%	17,9%	25,0%	16,2%	23,5%	8,6%	21,6%	25,1%	23,7%	20,9%	8,3%	3,6%	14,3%	22,4%	35,2%		20,7%	24,5%	18,7%	21,1%	10,3%	
NEGATIVA	183	110	73	21	49	72	41	4	98	81	29	116	39	170	13	28	22	92	36	6	7	42	80	54		21	102	17	39	5	
	12,2%	15,0%	9,5%	8,2%	13,0%	13,0%	13,0%	9,7%	15,7%	9,7%	17,5%	13,6%	7,9%	13,3%	5,9%	7,4%	13,6%	22,3%	8,1%	5,2%	5,2%	9,4%	14,9%	14,4%		7,6%	18,0%	27,0%	8,1%	3,7%	
POSITIVA	156	83	74	29	37	58	32	12	81	64	8	103	46	147	10	82	17	22	33	2	6	32	61	57		71	40	5	37	3	
	10,4%	11,2%	9,6%	11,2%	9,8%	10,5%	10,1%	29,6%	12,9%	7,6%	4,7%	12,1%	9,3%	11,4%	4,4%	21,5%	10,5%	5,3%	7,6%	2,1%	4,5%	7,1%	11,4%	15,3%		25,8%	7,1%	8,7%	7,6%	2,1%	
NO SABE	77	35	42	14	17	27	19	1	32	44	12	41	24	65	13	16	9	11	29	11	10	25	33	8	1	16	17	1	31	13	
	5,1%	4,8%	5,4%	5,3%	4,6%	4,9%	6,1%	2,6%	5,0%	5,3%	7,2%	4,8%	4,9%	5,0%	5,6%	4,3%	5,9%	2,6%	6,7%	9,9%	7,2%	5,6%	6,0%	2,3%	15,3%	5,7%	2,9%	2,1%	6,5%	10,3%	
NO CONTESTA	64	32	32	5	13	34	12	2	31	31	19	30	15	63	1	8	4	2	34	17	6	15	24	16	3	4	6	1	36	17	
	4,2%	4,3%	4,2%	1,8%	3,6%	6,1%	3,8%	4,2%	5,0%	3,7%	11,6%	3,6%	3,0%	4,9%	0,5%	2,0%	2,4%	0,5%	7,7%	14,2%	4,5%	3,4%	4,5%	4,2%	43,8%	1,3%	1,1%	2,2%	7,5%	13,7%	
MUY NEGATIVO	35	21	13	6	11	12	6		18	17	3	29	2	35		1	3	24	6	1		5	15	15			19	5	11		
	2,3%	2,9%	1,7%	2,2%	2,8%	2,2%	1,9%		2,8%	2,0%	2,1%	3,4%	0,5%	2,7%		0,4%	1,8%	5,8%	1,3%	0,8%		1,1%	2,7%	4,0%			3,3%	8,2%	2,2%		
MUY POSITIVA	21	10	12	4	7	8	2	3	14	5	2	15	5	21		17	1	1	2			2	8	11			14	2	6		
	1,4%	1,3%	1,5%	1,4%	2,0%	1,5%	0,7%	8,0%	2,2%	0,5%	1,3%	1,7%	0,9%	1,7%		4,5%	0,6%	0,3%	0,5%			0,4%	1,5%	3,0%			4,9%	0,4%		1,2%	
Promedio	2,9	2,9	3,0	3,0	2,9	2,9	2,9	3,5	2,9	2,9	2,7	2,9	3,1	2,9	2,9	3,4	2,9	2,5	2,9	2,7	2,9	2,9	2,9	3,0	0,0	3,5	2,7	2,4	2,9	2,9	
Std Dev	0,9	0,9	0,9	0,8	0,9	0,9	0,9	0,8	0,9	0,9	0,9	0,9	0,8	0,9	0,7	0,8	0,8	0,8	0,8	0,8	0,9	0,8	0,9	0,9	0,0	0,8	0,8	0,9	0,9	0,6	

CENTRO DE ESTUDIOS PUBLICOS
ESTUDIO NACIONAL
ABRIL - MAYO 1999

158

Preg.9.Q.- ¿Cuál de estas frases describe mejor su opinión sobre cada persona?
(GLADYS MARIN)

	SEXO			EDAD				GSE			LUGAR			ZONA		POSICION POLITICA						ESCOLARIDAD						TENDENCIA POLITICA			
	TOTAL	H	M	18-24	25-34	35-54	55 Y MAS	ALTO	MEDIO	BAJO	NOR	CEN	SUR	U	R	DER	CEN	IQZ	IND/ NING	NS/NC	0-3	4-8	9-12	13 Y MAS	N/C	OPOS	CONC	COM/ OTROS	NING	NS/NC	
BASE REAL	1505	686	819	237	307	553	408	39	620	846	165	845	495	1270	235	374	159	407	439	126	162	481	513	342	7	274	567	56	476	132	
BASE PONDERADA	1505	734	771	263	375	556	312	40	628	836	163	850	491	1283	222	382	158	411	437	117	138	448	540	372	7	277	564	62	479	122	
	100%	48,8%	51,2%	17,5%	24,9%	36,9%	20,7%	2,7%	41,8%	55,6%	10,9%	56,5%	32,6%	85,2%	14,8%	25,4%	10,5%	27,3%	29,1%	7,8%	9,2%	29,8%	35,9%	24,7%	0,5%	18,4%	37,5%	4,1%	31,8%	8,1%	
NEGATIVA	433	211	222	66	112	168	87	14	195	224	43	249	140	387	46	124	57	108	125	19	43	106	167	117		90	178	6	135	25	
	28,8%	28,8%	28,8%	25,2%	29,8%	30,2%	27,9%	34,0%	31,1%	26,8%	26,5%	29,3%	28,6%	30,2%	20,7%	32,4%	36,3%	26,4%	28,6%	15,9%	31,4%	23,6%	31,0%	31,4%		32,5%	31,6%	9,1%	28,1%	20,3%	
NI UNO NI OTRO	322	166	157	58	94	113	58	5	120	198	33	203	86	269	54	44	28	105	120	26	17	112	116	78	1	25	148	12	116	21	
	21,4%	22,6%	20,3%	22,1%	25,0%	20,3%	18,5%	11,7%	19,1%	23,6%	20,4%	23,9%	17,4%	21,0%	24,1%	11,4%	17,9%	25,6%	27,4%	21,9%	12,2%	24,9%	21,4%	20,8%	10,7%	9,1%	26,3%	18,6%	24,3%	17,2%	
MUY NEGATIVO	266	126	139	46	69	96	54	16	154	95	29	159	78	239	27	135	35	29	57	11	13	60	98	95	1	113	74	2	67	9	
	17,6%	17,2%	18,1%	17,6%	18,4%	17,2%	17,5%	40,2%	24,5%	11,4%	17,5%	18,7%	15,9%	18,6%	12,1%	35,3%	21,9%	7,1%	12,9%	9,1%	9,1%	13,3%	18,1%	25,4%	16,9%	40,9%	13,2%	3,7%	14,0%	7,0%	
POSITIVA	192	101	91	57	37	70	28	4	74	114	25	111	57	173	19	22	20	116	26	9	6	50	81	56		19	98	28	38	9	
	12,8%	13,8%	11,8%	21,6%	10,0%	12,5%	9,1%	10,0%	11,8%	13,6%	15,0%	13,0%	11,6%	13,5%	8,5%	5,7%	12,4%	28,3%	5,9%	7,5%	4,1%	11,1%	15,0%	15,0%		7,0%	17,3%	44,6%	8,0%	7,3%	
NO LO CONOCE	148	64	85	16	35	49	47		28	121	12	51	85	92	56	38	10	28	48	23	44	69	26	9		14	45	3	60	26	
	9,8%	8,7%	11,0%	6,2%	9,4%	8,9%	15,1%		4,4%	14,4%	7,6%	6,0%	17,3%	7,2%	25,3%	10,0%	6,5%	6,9%	11,1%	19,7%	31,9%	15,4%	4,9%	2,3%		5,1%	8,0%	5,1%	12,5%	21,0%	
NO SABE	64	26	38	9	13	20	21	1	18	45	9	30	25	47	17	10	5	7	29	14	8	30	22	2	2	9	11		29	15	
	4,3%	3,6%	4,9%	3,5%	3,5%	3,7%	6,8%	1,9%	2,9%	5,4%	5,6%	3,5%	5,1%	3,7%	7,6%	2,5%	2,9%	1,7%	6,7%	11,6%	5,8%	6,8%	4,0%	0,5%	28,6%	3,3%	1,9%		6,0%	12,7%	
NO CONTESTA	58	28	30	3	9	33	13	1	29	29	11	31	16	56	3	9	2		31	17	8	15	21	11	3	4	5		32	18	
	3,9%	3,8%	3,9%	1,3%	2,5%	6,0%	4,1%	2,3%	4,6%	3,5%	6,9%	3,6%	3,3%	4,3%	1,3%	2,2%	1,2%		7,2%	14,3%	5,5%	3,4%	3,9%	3,0%	43,8%	1,6%	0,8%		6,6%	14,4%	
MUY POSITIVA	21	12	9	7	5	6	3		10	11	1	17	4	20	1	1	1	17	2			6	9	5		1	5	12	3		
	1,4%	1,6%	1,2%	2,6%	1,4%	1,1%	1,0%		1,6%	1,3%	0,5%	1,9%	0,7%	1,6%	0,4%	0,3%	0,9%	4,1%	0,3%			1,4%	1,7%	1,5%		0,4%	0,9%	19,0%	0,5%		
Promedio	2,4	2,5	2,4	2,6	2,4	2,4	2,3	1,9	2,3	2,6	2,4	2,4	2,4	2,4	2,5	1,9	2,3	3,0	2,4	2,5	2,2	2,5	2,4	2,3	1,8	1,8	2,6	3,7	2,4	2,5	
Std Dev	1,0	1,1	1,0	1,1	1,0	1,0	1,0	1,0	1,1	1,0	1,0	1,1	1,0	1,1	1,0	0,9	1,0	1,0	0,9	0,9	0,8	1,0	1,1	1,1	1,4	0,9	1,0	1,0	0,9	0,9	

CENTRO DE ESTUDIOS PUBLICOS
ESTUDIO NACIONAL
ABRIL - MAYO 1999

159

Preg.9.R.- ¿Cuál de estas frases describe mejor su opinión sobre cada persona?
(RICARDO NUÑEZ)

	SEXO			EDAD				GSE			LUGAR			ZONA		POSICION POLITICA						ESCOLARIDAD						TENDENCIA POLITICA			
	TOTAL	H	M	18-24	25-34	35-54	55 Y MAS	ALTO	MEDIO	BAJO	NOR	CEN	SUR	U	R	DER	CEN	IQZ	IND/ NING	NS/NC	0-3	4-8	9-12	13 Y MAS	N/C	OPOS	CONC	COM/ OTROS	NING	NS/NC	
BASE REAL	1505	686	819	237	307	553	408	39	620	846	165	845	495	1270	235	374	159	407	439	126	162	481	513	342	7	274	567	56	476	132	
BASE PONDERADA	1505	734	771	263	375	556	312	40	628	836	163	850	491	1283	222	382	158	411	437	117	138	448	540	372	7	277	564	62	479	122	
	100%	48,8%	51,2%	17,5%	24,9%	36,9%	20,7%	2,7%	41,8%	55,6%	10,9%	56,5%	32,6%	85,2%	14,8%	25,4%	10,5%	27,3%	29,1%	7,8%	9,2%	29,8%	35,9%	24,7%	0,5%	18,4%	37,5%	4,1%	31,8%	8,1%	
NO LO CONOCE	806	359	447	186	208	257	155	10	246	550	65	405	336	619	187	209	77	213	230	76	105	293	278	128	2	133	308	32	251	82	
	53,5%	48,9%	57,9%	70,7%	55,5%	46,3%	49,7%	25,0%	39,1%	65,8%	39,6%	47,6%	68,5%	48,2%	84,2%	54,9%	48,4%	51,9%	52,6%	65,3%	76,3%	65,2%	51,5%	34,5%	27,7%	48,1%	54,5%	52,0%	52,3%	67,0%	
NI UNO NI OTRO	262	146	117	37	65	118	42	14	144	104	30	179	53	250	13	48	29	91	83	11	6	48	97	111		39	111	14	88	9	
	17,4%	19,8%	15,1%	13,9%	17,4%	21,3%	13,5%	34,4%	23,0%	12,4%	18,3%	21,0%	10,9%	19,5%	5,7%	12,5%	18,0%	22,3%	19,0%	9,7%	4,4%	10,8%	18,0%	29,9%		14,2%	19,8%	22,8%	18,5%	7,2%	
NEGATIVA	154	75	79	14	35	58	47	11	89	54	19	96	39	151	3	65	19	23	41	6	10	36	63	44		59	47	3	42	3	
	10,2%	10,2%	10,2%	5,5%	9,2%	10,4%	15,1%	27,1%	14,1%	6,5%	11,9%	11,2%	7,9%	11,8%	1,4%	17,0%	12,0%	5,6%	9,5%	5,1%	7,0%	8,1%	11,7%	11,9%		21,4%	8,4%	4,3%	8,8%	2,4%	
POSITIVA	106	62	44	8	30	39	29	1	60	45	13	70	23	102	4	12	20	67	6		3	27	34	42		10	70	11	15		
	7,0%	8,4%	5,7%	2,9%	8,1%	7,1%	9,2%	1,9%	9,6%	5,4%	8,1%	8,2%	4,7%	7,9%	1,9%	3,2%	12,7%	16,3%	1,5%		2,2%	6,0%	6,4%	11,2%		3,5%	12,4%	17,6%	3,2%		
NO SABE	65	30	35	8	12	29	15	2	28	35	11	35	19	55	11	8	6	11	31	8	7	21	25	9	2	9	10	1	33	13	
	4,3%	4,1%	4,5%	3,2%	3,2%	5,3%	4,9%	4,5%	4,5%	4,2%	6,8%	4,1%	3,9%	4,2%	4,9%	2,0%	4,0%	2,8%	7,2%	7,3%	5,1%	4,8%	4,7%	2,5%	28,6%	3,1%	1,8%	1,5%	6,8%	10,6%	
NO CONTESTA	58	31	28	6	9	32	11	2	28	28	12	31	15	56	3	9	5		30	15	6	13	22	13	3	5	6		32	15	
	3,9%	4,2%	3,6%	2,3%	2,5%	5,8%	3,6%	4,2%	4,5%	3,4%	7,6%	3,6%	3,1%	4,3%	1,3%	2,4%	2,9%		6,9%	12,6%	4,5%	3,0%	4,2%	3,6%	43,8%	1,8%	1,1%		6,7%	12,2%	
MUY NEGATIVO	49	28	21	4	14	19	12	1	31	16	10	33	5	47	1	30	3	2	14		1	9	15	24		21	10		17	1	
	3,2%	3,8%	2,7%	1,5%	3,7%	3,4%	3,8%	2,9%	5,0%	2,0%	6,3%	3,9%	1,0%	3,7%	0,6%	7,8%	2,0%	0,5%	3,2%		0,5%	2,1%	2,8%	6,4%		7,6%	1,7%		3,6%	0,6%	
MUY POSITIVA	4	4	1		1	2	1		1	3	2	2		4		1		3	1				4				1	1	1	1	
	0,3%	0,5%			0,4%	0,4%	0,2%		0,2%	0,4%	1,5%	0,2%		0,3%		0,3%		0,6%	0,2%				0,8%				0,4%	0,2%	1,9%	0,2%	
Promedio	2,8	2,8	2,7	2,8	2,8	2,8	2,7	2,5	2,7	2,8	2,7	2,8	2,8	2,8	2,9	2,3	2,9	3,2	2,6	2,7	2,6	2,8	2,8	2,8	0,0	2,3	3,0	3,4	2,6	2,6	
Std Dev	0,9	0,9	0,9	0,7	0,9	0,9	0,9	0,6	0,9	0,9	1,0	0,9	0,8	0,9	0,8	0,9	0,9	0,7	0,7	0,5	0,8	0,9	0,9	0,9	0,0	0,9	0,8	0,7	0,8	0,6	

Preg.9.S.- ¿Cuál de estas frases describe mejor su opinión sobre cada persona?
(CARLOS OMINAMI)

	SEXO			EDAD				GSE			LUGAR			ZONA		POSICION POLITICA						ESCOLARIDAD						TENDENCIA POLITICA			
	TOTAL	H	M	18-24	25-34	35-54	55 Y MAS	ALTO	MEDIO	BAJO	NOR	CEN	SUR	U	R	DER	CEN	IQZ	IND/ NING	NS/NC	0-3	4-8	9-12	13 Y MAS	N/C	OPOS	CONC	COM/ OTROS	NING	NS/NC	
BASE REAL	1505	686	819	237	307	553	408	39	620	846	165	845	495	1270	235	374	159	407	439	126	162	481	513	342	7	274	567	56	476	132	
BASE PONDERADA	1505	734	771	263	375	556	312	40	628	836	163	850	491	1283	222	382	158	411	437	117	138	448	540	372	7	277	564	62	479	122	
	100%	48,8%	51,2%	17,5%	24,9%	36,9%	20,7%	2,7%	41,8%	55,6%	10,9%	56,5%	32,6%	85,2%	14,8%	25,4%	10,5%	27,3%	29,1%	7,8%	9,2%	29,8%	35,9%	24,7%	0,5%	18,4%	37,5%	4,1%	31,8%	8,1%	
NO LO CONOCE	620	262	358	125	144	208	143	2	159	459	56	297	267	459	161	143	50	159	194	73	107	260	189	63	1	96	221	22	206	76	
	41,2%	35,6%	46,5%	47,7%	38,4%	37,4%	45,8%	5,8%	25,3%	54,8%	34,6%	34,9%	54,3%	35,8%	72,5%	37,6%	31,4%	38,8%	44,4%	62,7%	77,6%	58,0%	35,1%	16,8%	16,9%	34,5%	39,1%	35,2%	42,9%	62,2%	
NI UNO NI OTRO	331	171	160	67	93	125	46	17	187	126	31	214	86	314	16	92	35	92	103	9	7	53	144	127		70	122	18	111	10	
	22,0%	23,3%	20,8%	25,5%	24,9%	22,4%	14,7%	43,6%	29,8%	15,1%	18,9%	25,2%	17,5%	24,5%	7,4%	24,2%	21,8%	22,3%	23,5%	7,8%	4,9%	11,9%	26,7%	34,0%		25,2%	21,6%	29,3%	23,1%	8,4%	
POSITIVA	217	128	89	31	61	81	45	9	104	104	19	132	66	193	24	49	37	100	29	3	4	53	74	84	1	25	137	14	39	1	
	14,4%	17,4%	11,6%	11,7%	16,2%	14,5%	14,4%	22,2%	16,6%	12,4%	11,7%	15,5%	13,5%	15,0%	11,0%	12,7%	23,2%	24,4%	6,6%	2,6%	3,2%	11,9%	13,7%	22,7%	10,7%	9,0%	24,3%	23,1%	8,1%	1,2%	
NEGATIVA	149	79	70	17	35	59	38	7	81	62	16	105	28	143	6	57	25	29	34	5	8	33	55	53		52	53	6	35	3	
	9,9%	10,8%	9,1%	6,5%	9,5%	10,6%	12,2%	17,9%	12,8%	7,4%	10,0%	12,4%	5,7%	11,2%	2,8%	14,8%	15,6%	7,1%	7,8%	4,1%	5,8%	7,4%	10,2%	14,3%		18,9%	9,4%	9,3%	7,3%	2,7%	
NO SABE	88	42	45	13	22	33	20	1	39	48	18	41	28	75	13	16	4	22	35	10	7	30	36	13	2	14	18	1	41	14	
	5,8%	5,8%	5,9%	5,1%	5,8%	5,9%	6,4%	1,9%	6,2%	5,7%	10,9%	4,9%	5,8%	5,8%	5,8%	4,2%	2,8%	5,3%	8,0%	8,7%	5,4%	6,6%	6,6%	3,4%	28,6%	5,0%	3,2%	1,5%	8,5%	11,2%	
NO CONTESTA	59	29	30	5	9	34	11	2	30	26	13	33	12	58	1	8	3		32	17	4	14	22	15	3	4	5		33	17	
	3,9%	4,0%	3,9%	1,8%	2,5%	6,1%	3,6%	6,0%	4,8%	3,2%	8,1%	3,9%	2,5%	4,5%	0,5%	2,0%	1,7%		7,4%	14,2%	3,0%	3,2%	4,1%	4,2%	43,8%	1,6%	0,9%		6,8%	13,7%	
MUY NEGATIVO	29	16	13	5	6	10	8		22	7	6	22	2	29		16	2	4	8			3	15	12		14	1	1	13	1	
	2,0%	2,2%	1,7%	1,8%	1,7%	1,9%	2,6%		3,6%	0,8%	3,5%	2,6%	0,4%	2,3%		4,1%	1,1%	0,9%	1,9%			0,6%	2,7%	3,3%		5,0%	0,2%	1,7%	2,7%	0,6%	
MUY POSITIVA	12	7	5		4	7	1	1	6	5	4	6	2	12		1	4	5	2			2	5	5		2	7		3		
	0,8%	1,0%	0,6%		1,1%	1,2%	0,2%	2,7%	0,9%	0,6%	2,3%	0,7%	0,4%	0,9%		0,3%	2,4%	1,2%	0,4%			0,4%	0,9%	1,3%		0,7%	1,2%		0,5%		
Promedio	3,0	3,1	3,0	3,0	3,1	3,1	2,9	3,1	3,0	3,1	3,0	3,0	3,2	3,0	3,4	2,8	3,2	3,3	2,9	2,9	2,8	3,1	3,0	3,1	4,0	2,7	3,3	3,2	2,9	2,8	
Std Dev	0,8	0,9	0,8	0,7	0,8	0,9	0,9	0,8	0,9	0,8	1,0	0,9	0,7	0,9	0,7	0,9	0,9	0,8	0,8	0,7	0,8	0,8	0,8	0,9	0,0	0,9	0,8	0,8	0,8	0,7	

CENTRO DE ESTUDIOS PUBLICOS
ESTUDIO NACIONAL
ABRIL - MAYO 1999

161

Preg.9.T.- ¿Cuál de estas frases describe mejor su opinión sobre cada persona?
(AUGUSTO PINOCHET)

	SEXO			EDAD				GSE			LUGAR			ZONA		POSICION POLITICA						ESCOLARIDAD						TENDENCIA POLITICA			
	TOTAL	H	M	18-24	25-34	35-54	55 Y MAS	ALTO	MEDIO	BAJO	NOR	CEN	SUR	U	R	DER	CEN	IQZ	IND/ NING	NS/NC	0-3	4-8	9-12	13 Y MAS	N/C	OPOS	CONC	COM/ OTROS	NING	NS/NC	
BASE REAL	1505	686	819	237	307	553	408	39	620	846	165	845	495	1270	235	374	159	407	439	126	162	481	513	342	7	274	567	56	476	132	
BASE PONDERADA	1505	734	771	263	375	556	312	40	628	836	163	850	491	1283	222	382	158	411	437	117	138	448	540	372	7	277	564	62	479	122	
	100%	48,8%	51,2%	17,5%	24,9%	36,9%	20,7%	2,7%	41,8%	55,6%	10,9%	56,5%	32,6%	85,2%	14,8%	25,4%	10,5%	27,3%	29,1%	7,8%	9,2%	29,8%	35,9%	24,7%	0,5%	18,4%	37,5%	4,1%	31,8%	8,1%	
NI UNO NI OTRO	371	183	188	76	92	129	74	13	149	210	38	222	111	309	62	76	49	65	146	35	33	113	132	91	2	58	118	9	158	28	
	24,7%	25,0%	24,4%	29,1%	24,5%	23,3%	23,6%	31,4%	23,6%	25,1%	23,2%	26,1%	22,7%	24,1%	28,1%	19,9%	30,7%	15,8%	33,4%	30,2%	23,8%	25,3%	24,5%	24,5%	27,7%	21,0%	20,9%	14,4%	33,0%	23,0%	
NEGATIVA	347	173	174	54	98	124	72	6	134	208	34	195	118	290	57	60	45	136	85	21	32	105	121	90		28	190	14	96	19	
	23,1%	23,6%	22,6%	20,4%	26,1%	22,3%	23,1%	14,2%	21,3%	24,8%	21,0%	22,9%	24,1%	22,6%	25,6%	15,7%	28,5%	33,0%	19,5%	18,1%	23,0%	23,4%	22,4%	24,1%		10,1%	33,7%	22,0%	20,0%	15,8%	
MUY NEGATIVO	273	133	140	45	78	102	48	2	126	145	37	153	83	249	23	35	29	155	45	9	18	74	93	87		19	154	31	52	16	
	18,1%	18,1%	18,2%	17,2%	20,8%	18,3%	15,3%	5,9%	20,0%	17,3%	22,6%	18,0%	16,8%	19,4%	10,5%	9,2%	18,3%	37,7%	10,2%	7,8%	13,2%	16,6%	17,2%	23,5%		6,9%	27,2%	50,3%	10,9%	13,2%	
POSITIVA	270	131	139	53	63	101	53	13	113	144	22	147	101	236	34	138	26	34	57	14	18	80	112	60		116	68	7	65	14	
	18,0%	17,8%	18,1%	20,2%	16,8%	18,2%	17,1%	32,8%	18,0%	17,2%	13,5%	17,3%	20,6%	18,4%	15,4%	36,2%	16,7%	8,4%	13,1%	12,1%	13,3%	17,8%	20,8%	16,2%		41,9%	12,0%	11,2%	13,6%	11,9%	
NO CONTESTA	84	41	43	6	16	44	18	2	40	42	19	44	21	77	7	11	2	5	46	19	10	24	29	16	4	5	10		50	18	
	5,6%	5,5%	5,6%	2,5%	4,2%	7,8%	5,8%	4,2%	6,4%	5,0%	11,4%	5,2%	4,2%	6,0%	3,2%	2,9%	1,4%	1,3%	10,6%	16,2%	7,5%	5,4%	5,4%	4,3%	57,0%	1,9%	1,8%		10,5%	15,0%	
MUY POSITIVA	68	36	32	14	13	23	18	5	42	21	7	48	14	61	7	52	3	4	8	1	3	16	28	21		43	12	1	10	1	
	4,5%	4,9%	4,2%	5,3%	3,5%	4,1%	5,8%	11,6%	6,7%	2,6%	4,2%	5,6%	2,8%	4,7%	3,2%	13,7%	1,6%	1,1%	1,9%	0,6%	2,2%	3,5%	5,2%	5,7%		15,6%	2,2%	2,1%	2,0%	1,2%	
NO SABE	55	22	33	8	10	22	15		18	37	5	30	20	41	15	4	4	4	31	12	9	25	15	4	1	5	4		32	14	
	3,7%	3,1%	4,3%	3,1%	2,6%	4,0%	4,9%		2,9%	4,5%	3,1%	3,6%	4,1%	3,2%	6,6%	1,1%	2,3%	1,0%	7,1%	10,6%	6,6%	5,7%	2,8%	1,2%	15,3%	1,9%	0,6%		6,7%	11,8%	
NO LO CONOCE	37	15	21	6	6	12	13		7	30	2	12	23	20	17	5	1	7	18	5	14	11	9	2		2	9		16	10	
	2,4%	2,1%	2,8%	2,2%	1,5%	2,1%	4,3%		1,1%	3,5%	1,0%	1,4%	4,8%	1,6%	7,4%	1,3%	0,6%	1,8%	4,2%	4,3%	10,4%	2,5%	1,7%	0,6%		0,6%	1,6%		3,4%	8,0%	
Promedio	2,6	2,6	2,6	2,7	2,5	2,6	2,7	3,3	2,7	2,6	2,5	2,7	2,6	2,6	2,7	3,3	2,5	2,0	2,7	2,7	2,6	2,6	2,7	2,5	3,0	3,5	2,3	1,9	2,7	2,6	
Std Dev	1,2	1,2	1,2	1,2	1,1	1,2	1,2	1,1	1,2	1,1	1,2	1,2	1,1	1,2	1,0	1,2	1,0	1,0	1,0	0,9	1,1	1,1	1,2	1,2	0,0	1,1	1,1	1,1	1,0	1,1	

Preg.9.U.- ¿Cuál de estas frases describe mejor su opinión sobre cada persona?
(SEBASTIAN PIÑERA)

	SEXO			EDAD				GSE			LUGAR			ZONA			POSICION POLITICA					ESCOLARIDAD					TENDENCIA POLITICA				
	TOTAL	H	M	18-24	25-34	35-54	55 Y MAS	ALTO	MEDIO	BAJO	NOR	CEN	SUR	U	R	DER	CEN	IZQ	IND/ NING	NS/NC	0-3	4-8	9-12	13 Y MAS	N/C	OPOS	CONC	COM/ OTROS	NING	NS/NC	
BASE REAL	1505	686	819	237	307	553	408	39	620	846	165	845	495	1270	235	374	159	407	439	126	162	481	513	342	7	274	567	56	476	132	
BASE PONDERADA	1505	734	771	263	375	556	312	40	628	836	163	850	491	1283	222	382	158	411	437	117	138	448	540	372	7	277	564	62	479	122	
	100%	48,8%	51,2%	17,5%	24,9%	36,9%	20,7%	2,7%	41,8%	55,6%	10,9%	56,5%	32,6%	85,2%	14,8%	25,4%	10,5%	27,3%	29,1%	7,8%	9,2%	29,8%	35,9%	24,7%	0,5%	18,4%	37,5%	4,1%	31,8%	8,1%	
NI UNO NI OTRO	379	195	183	64	100	152	62	13	173	192	31	261	87	357	22	85	40	114	120	19	18	83	153	124	1	60	155	17	128	20	
	25,2%	26,6%	23,8%	24,5%	26,8%	27,3%	20,0%	33,2%	27,6%	23,0%	19,0%	30,7%	17,7%	27,8%	10,1%	22,2%	25,5%	27,8%	27,4%	16,5%	13,0%	18,5%	28,3%	33,4%	10,7%	21,5%	27,5%	26,7%	26,7%	16,0%	
POSITIVA	367	173	193	75	109	115	67	18	184	164	36	222	108	331	36	137	53	81	84	12	13	76	150	126	1	117	135	13	91	10	
	24,4%	23,6%	25,1%	28,4%	29,2%	20,8%	21,5%	45,0%	29,3%	19,6%	21,9%	26,2%	22,1%	25,8%	16,1%	35,9%	33,4%	19,7%	19,2%	10,0%	9,5%	17,0%	27,8%	33,9%	16,9%	42,2%	24,0%	20,8%	19,1%	8,0%	
NO LO CONOCE	298	135	164	52	55	108	83		64	234	28	106	164	186	112	55	23	61	111	49	71	151	66	9	1	32	86	5	124	51	
	19,8%	18,3%	21,2%	19,6%	14,8%	19,4%	26,7%		10,2%	28,0%	17,1%	12,5%	33,4%	14,5%	50,5%	14,5%	14,5%	14,7%	25,3%	41,7%	51,7%	33,6%	12,2%	2,6%	13,3%	11,5%	15,3%	8,2%	25,9%	41,8%	
NEGATIVA	248	135	113	42	60	93	52	4	109	135	37	130	81	219	29	55	29	114	44	6	15	78	90	65		30	138	17	55	7	
	16,5%	18,4%	14,6%	16,1%	16,1%	16,8%	16,6%	11,1%	17,3%	16,1%	22,5%	15,3%	16,6%	17,1%	13,1%	14,4%	18,5%	27,7%	10,1%	4,9%	10,9%	17,4%	16,7%	17,5%		10,9%	24,5%	27,5%	11,6%	5,8%	
NO SABE	78	32	46	14	16	29	20	1	25	52	14	40	25	60	19	13	5	12	36	13	11	31	34	2	1	11	17		34	16	
	5,2%	4,4%	5,9%	5,2%	4,2%	5,2%	6,4%	1,9%	4,0%	6,2%	8,3%	4,7%	5,1%	4,7%	8,3%	3,3%	3,0%	2,8%	8,2%	11,3%	7,9%	6,9%	6,2%	0,5%	15,3%	4,0%	3,0%		7,1%	13,2%	
NO CONTESTA	61	28	33	5	9	34	13	2	29	30	12	34	15	60	1	9	1	1	33	17	8	15	23	12	3	5	3	1	35	17	
	4,1%	3,9%	4,3%	1,8%	2,5%	6,1%	4,3%	4,2%	4,7%	3,6%	7,5%	4,0%	3,1%	4,7%	0,5%	2,5%	0,5%	0,2%	7,6%	14,2%	5,9%	3,3%	4,3%	3,3%	43,8%	1,9%	0,6%	1,5%	7,2%	13,7%	
MUY NEGATIVO	39	17	22	4	15	13	7	1	20	18	3	30	5	38	1	3	3	25	7	1	1	8	15	16		3	21	7	8		
	2,6%	2,3%	2,9%	1,6%	4,1%	2,3%	2,2%	2,3%	3,1%	2,2%	2,1%	3,6%	1,1%	2,9%	0,6%	0,9%	1,8%	6,2%	1,5%	0,8%	0,5%	1,7%	2,7%	4,3%		1,2%	3,7%	11,4%	1,6%		
MUY POSITIVA	35	18	17	7	9	12	7	1	23	11	2	27	5	33	2	24	5	3	2	1	1	7	10	17		19	8	2	4	2	
	2,3%	2,4%	2,2%	2,7%	2,4%	2,1%	2,2%	2,3%	3,7%	1,3%	1,4%	3,2%	1,0%	2,6%	0,8%	6,3%	3,0%	0,8%	0,5%	0,6%	0,5%	1,6%	1,8%	4,7%		6,7%	1,4%	3,9%	0,9%	1,4%	
Promedio	3,1	3,1	3,1	3,2	3,1	3,1	3,1	3,4	3,2	3,0	3,0	3,1	3,1	3,1	3,1	3,4	3,2	2,8	3,1	3,1	3,0	3,0	3,1	3,2	3,6	3,5	2,9	2,8	3,1	3,2	
Std Dev	0,9	0,9	0,9	0,9	0,9	0,9	0,9	0,8	0,9	0,9	0,9	0,9	0,9	0,9	0,9	0,9	0,9	0,9	0,8	0,8	0,9	0,9	0,9	0,9	0,7	0,9	0,9	1,1	0,8	0,8	

Preg.9.V.- ¿Cuál de estas frases describe mejor su opinión sobre cada persona?
(JAIME RAVINET)

	SEXO			EDAD				GSE			LUGAR			ZONA		POSICION POLITICA						ESCOLARIDAD						TENDENCIA POLITICA				
	TOTAL	H	M	18-24	25-34	35-54	55 Y MAS	ALTO	MEDIO	BAJO	NOR	CEN	SUR	U	R	DER	CEN	IQZ	IND/NING	NS/NC	0-3	4-8	9-12	13 Y MAS	N/C	OPOS	CONC	COM/OTROS	NING	NS/NC		
BASE REAL	1505	686	819	237	307	553	408	39	620	846	165	845	495	1270	235	374	159	407	439	126	162	481	513	342	7	274	567	56	476	132		
BASE PONDERADA	1505	734	771	263	375	556	312	40	628	836	163	850	491	1283	222	382	158	411	437	117	138	448	540	372	7	277	564	62	479	122		
	100%	48,8%	51,2%	17,5%	24,9%	36,9%	20,7%	2,7%	41,8%	55,6%	10,9%	56,5%	32,6%	85,2%	14,8%	25,4%	10,5%	27,3%	29,1%	7,8%	9,2%	29,8%	35,9%	24,7%	0,5%	18,4%	37,5%	4,1%	31,8%	8,1%		
POSITIVA	393	187	206	78	92	146	77	19	214	161	36	243	114	367	26	150	61	114	59	10	13	75	157	146	2	102	196	15	71	9		
	26,1%	25,5%	26,7%	29,7%	24,6%	26,2%	24,8%	46,7%	34,0%	19,3%	22,2%	28,6%	23,2%	28,6%	11,7%	39,3%	38,3%	27,7%	13,6%	8,3%	9,8%	16,7%	29,1%	39,4%	27,7%	36,9%	34,8%	23,6%	14,8%	7,6%		
NO LO CONOCE	391	172	218	70	87	134	99		86	305	36	153	201	260	130	80	22	91	141	56	80	186	94	29	1	47	126	10	144	64		
	25,9%	23,4%	28,3%	26,8%	23,2%	24,1%	31,9%		13,6%	36,4%	22,1%	18,0%	40,9%	20,3%	58,6%	21,1%	13,8%	22,2%	32,3%	47,8%	58,1%	41,5%	17,5%	7,8%	13,3%	17,0%	22,3%	15,5%	30,0%	52,8%		
NI UNO NI OTRO	380	198	182	73	104	136	67	13	174	193	37	239	104	346	34	79	47	112	128	15	15	91	156	119		74	144	15	135	12		
	25,2%	27,0%	23,6%	27,8%	27,8%	24,4%	21,5%	33,3%	27,7%	23,0%	22,6%	28,1%	21,3%	26,9%	15,5%	20,6%	29,5%	27,1%	29,3%	12,8%	10,5%	20,3%	28,9%	31,9%		26,9%	25,6%	23,7%	28,2%	9,5%		
NEGATIVA	167	88	79	24	47	67	30	3	74	90	27	110	31	154	13	36	20	72	34	6	11	44	71	42		30	68	15	50	5		
	11,1%	12,0%	10,3%	9,0%	12,6%	12,0%	9,5%	8,7%	11,8%	10,8%	16,4%	12,9%	6,2%	12,0%	5,9%	9,5%	12,6%	17,5%	7,7%	4,9%	8,0%	9,8%	13,1%	11,2%		10,8%	12,0%	24,5%	10,4%	4,0%		
NO SABE	69	33	36	11	15	24	20	1	25	43	12	34	24	55	15	10	6	8	34	12	10	30	23	5	1	9	14	1	33	12		
	4,6%	4,5%	4,7%	4,1%	3,9%	4,3%	6,4%	1,9%	4,0%	5,2%	7,1%	4,0%	4,8%	4,3%	6,5%	2,7%	3,9%	1,8%	7,7%	9,9%	7,4%	6,7%	4,3%	1,3%	15,3%	3,3%	2,5%	1,7%	6,9%	9,7%		
NO CONTESTA	58	27	31	5	11	33	10	2	27	30	12	31	15	55	3	8	1	1	30	18	6	14	22	13	3	4	3	1	31	18		
	3,9%	3,7%	4,0%	1,8%	2,8%	5,9%	3,3%	4,2%	4,3%	3,5%	7,3%	3,7%	3,1%	4,3%	1,3%	2,0%	0,5%	0,3%	6,9%	15,7%	4,1%	3,1%	4,1%	3,6%	43,8%	1,3%	0,6%	2,2%	6,5%	15,1%		
MUY NEGATIVO	32	21	11	2	14	8	7		23	9	2	28	1	32		7	1	13	10		2	6	11	12		4	8	5	14	1		
	2,1%	2,8%	1,4%	0,9%	3,8%	1,5%	2,2%		3,6%	1,1%	1,5%	3,3%	0,3%	2,5%		2,0%	0,8%	3,1%	2,3%		1,6%	1,4%	2,0%	3,2%		1,3%	1,5%	8,8%	2,8%	0,6%		
MUY POSITIVA	14	7	7		5	8	1	2	6	6	1	12	1	13	1	11	1	1	1	1	1	3	5	5		7	5		2	1		
	1,0%	1,0%	0,9%		1,2%	1,5%	0,5%	5,2%	1,0%	0,7%	0,7%	1,5%	0,2%	1,0%	0,4%	2,8%	0,6%	0,3%	0,2%	0,6%	0,5%	0,6%	1,0%	1,5%		2,5%	0,9%		0,4%	0,6%		
Promedio	3,2	3,1	3,2	3,3	3,1	3,2	3,2	3,5	3,2	3,1	3,1	3,2	3,3	3,2	3,2	3,4	3,3	3,1	3,0	3,2	3,0	3,1	3,2	3,3	4,0	3,4	3,3	2,8	3,0	3,2		
Std Dev	0,8	0,9	0,8	0,7	0,9	0,8	0,9	0,7	0,9	0,8	0,9	0,9	0,7	0,9	0,7	0,9	0,8	0,9	0,8	0,8	0,9	0,8	0,8	0,8	0,0	0,8	0,8	1,0	0,8	0,9		

CENTRO DE ESTUDIOS PUBLICOS
ESTUDIO NACIONAL
ABRIL - MAYO 1999

164

Preg.9.W.- ¿Cuál de estas frases describe mejor su opinión sobre cada persona?
(RAUL TRONCOSO)

	SEXO			EDAD				GSE			LUGAR			ZONA		POSICION POLITICA						ESCOLARIDAD						TENDENCIA POLITICA				
	TOTAL	H	M	18-24	25-34	35-54	55 Y MAS	ALTO	MEDIO	BAJO	NOR	CEN	SUR	U	R	DER	CEN	IZQ	IND/ NING	NS/NC	0-3	4-8	9-12	13 Y MAS	N/C	OPOS	CONC	COM/ OTRO S	NING	NS/NC		
BASE REAL	1505	686	819	237	307	553	408	39	620	846	165	845	495	1270	235	374	159	407	439	126	162	481	513	342	7	274	567	56	476	132		
BASE PONDERADA	1505	734	771	263	375	556	312	40	628	836	163	850	491	1283	222	382	158	411	437	117	138	448	540	372	7	277	564	62	479	122		
	100%	48,8%	51,2%	17,5%	24,9%	36,9%	20,7%	2,7%	41,8%	55,6%	10,9%	56,5%	32,6%	85,2%	14,8%	25,4%	10,5%	27,3%	29,1%	7,8%	9,2%	29,8%	35,9%	24,7%	0,5%	18,4%	37,5%	4,1%	31,8%	8,1%		
NO LO CONOCE	910	399	511	180	232	320	179	12	314	584	84	464	362	714	196	232	94	245	262	77	106	330	292	179	3	159	353	31	286	82		
	60,5%	54,4%	66,3%	68,6%	61,8%	57,5%	57,3%	30,4%	49,9%	69,9%	51,7%	54,5%	73,7%	55,7%	88,1%	60,7%	59,1%	59,7%	59,9%	66,3%	76,9%	73,5%	54,2%	48,1%	40,9%	57,3%	62,5%	50,1%	59,6%	66,9%		
NI UNO NI OTRO	275	157	119	45	74	101	55	10	159	106	32	185	58	268	7	72	33	90	71	8	11	45	119	101		59	105	20	82	10		
	18,3%	21,3%	15,4%	17,1%	19,7%	18,2%	17,7%	24,3%	25,3%	12,7%	19,7%	21,8%	11,8%	20,9%	3,0%	18,9%	21,1%	22,0%	16,3%	7,3%	7,6%	10,0%	22,0%	27,3%		21,2%	18,6%	31,5%	17,2%	8,0%		
POSITIVA	99	65	33	15	20	36	27	12	46	41	8	72	19	96	3	32	17	32	16	2	1	15	39	43		24	51	4	17	3		
	6,6%	8,9%	4,3%	5,9%	5,5%	6,5%	8,6%	29,5%	7,4%	4,9%	5,0%	8,5%	3,8%	7,5%	1,3%	8,4%	10,5%	7,9%	3,7%	1,5%	1,1%	3,3%	7,2%	11,6%		8,5%	9,1%	6,2%	3,6%	2,3%		
NEGATIVA	76	38	39	9	16	34	18	1	38	37	11	48	18	72	5	22	5	29	16	4	6	18	40	13		17	32	5	20	2		
	5,1%	5,1%	5,0%	3,4%	4,2%	6,1%	5,8%	2,9%	6,1%	4,4%	6,9%	5,6%	3,6%	5,6%	2,2%	5,7%	3,4%	7,1%	3,7%	3,5%	4,2%	3,9%	7,4%	3,5%		6,1%	5,7%	7,9%	4,2%	1,8%		
NO SABE	68	34	34	6	17	25	20	3	35	30	12	39	17	58	10	11	8	8	34	9	7	25	21	14	1	12	12	1	33	10		
	4,5%	4,6%	4,5%	2,3%	4,5%	4,5%	6,5%	8,7%	5,5%	3,6%	7,5%	4,6%	3,4%	4,5%	4,4%	2,8%	4,8%	1,9%	7,7%	7,3%	4,9%	5,7%	3,9%	3,7%	15,3%	4,4%	2,1%	2,2%	6,9%	8,1%		
NO CONTESTA	63	34	30	6	11	36	10	2	29	32	15	31	17	61	2	10	2	4	33	16	7	13	26	15	3	4	8	1	35	16		
	4,2%	4,6%	3,8%	2,3%	2,8%	6,5%	3,3%	4,2%	4,7%	3,9%	9,3%	3,7%	3,4%	4,8%	0,9%	2,6%	1,1%	0,9%	7,4%	13,3%	5,3%	2,8%	4,7%	3,9%	43,8%	1,3%	1,4%	2,2%	7,2%	12,9%		
MUY NEGATIVO	10	7	3		5	3	1		5	5		9	1	10		3		2	6			3	1	5			1	3		6		
	0,7%	0,9%	0,4%		1,4%	0,6%	0,5%		0,8%	0,6%		1,0%	0,2%	0,8%		0,7%		0,4%	1,3%			0,7%	0,3%	1,4%			0,4%	0,5%		1,3%		
MUY POSITIVA	3	1	2	1		1	1		2	1		3		3		1		1		1			2	1			2	1				
	0,2%	0,2%	0,2%	0,5%		0,2%	0,2%		0,3%	0,1%		0,3%		0,2%		0,3%		0,2%		0,8%			0,3%	0,3%			0,7%	0,2%				
Promedio	3,0	3,1	3,0	3,1	2,9	3,0	3,1	3,5	3,0	3,0	2,9	3,0	3,0	3,0	2,9	3,1	3,2	3,0	2,9	3,0	2,8	2,9	3,0	3,1	0,0	3,1	3,1	3,0	2,9	3,0		
Std Dev	0,7	0,7	0,7	0,6	0,7	0,7	0,7	0,6	0,7	0,7	0,6	0,7	0,7	0,7	0,7	0,6	0,7	0,7	0,8	0,6	0,6	0,7	0,7	0,7	0,0	0,7	0,7	0,6	0,7	0,6		

Preg.9.X.- ¿Cuál de estas frases describe mejor su opinión sobre cada persona?
(GABRIEL VALDES)

	SEXO			EDAD				GSE			LUGAR			ZONA		POSICION POLITICA						ESCOLARIDAD						TENDENCIA POLITICA			
	TOTAL	H	M	18-24	25-34	35-54	55 Y MAS	ALTO	MEDIO	BAJO	NOR	CEN	SUR	U	R	DER	CEN	IQZ	IND/ NING	NS/NC	0-3	4-8	9-12	13 Y MAS	N/C	OPOS	CONC	COM/ OTRO S	NING	NS/NC	
BASE REAL	1505	686	819	237	307	553	408	39	620	846	165	845	495	1270	235	374	159	407	439	126	162	481	513	342	7	274	567	56	476	132	
BASE PONDERADA	1505	734	771	263	375	556	312	40	628	836	163	850	491	1283	222	382	158	411	437	117	138	448	540	372	7	277	564	62	479	122	
	100%	48,8%	51,2%	17,5%	24,9%	36,9%	20,7%	2,7%	41,8%	55,6%	10,9%	56,5%	32,6%	85,2%	14,8%	25,4%	10,5%	27,3%	29,1%	7,8%	9,2%	29,8%	35,9%	24,7%	0,5%	18,4%	37,5%	4,1%	31,8%	8,1%	
NO LO CONOCE	470	199	271	103	126	153	88	2	111	357	45	223	202	341	129	109	37	117	147	61	79	197	147	45	2	62	157	19	163	68	
	31,2%	27,2%	35,1%	39,3%	33,5%	27,6%	28,1%	5,8%	17,6%	42,7%	27,4%	26,3%	41,1%	26,6%	58,0%	28,4%	23,2%	28,6%	33,6%	51,9%	57,2%	44,0%	27,2%	12,1%	30,2%	22,4%	27,9%	30,8%	34,1%	55,6%	
POSITIVA	439	238	201	55	95	180	108	19	220	200	37	274	128	401	38	119	72	152	88	7	26	97	160	156		87	234	16	95	7	
	29,2%	32,4%	26,1%	21,1%	25,4%	32,4%	34,7%	46,4%	35,1%	23,9%	22,6%	32,2%	26,1%	31,2%	17,3%	31,3%	45,6%	37,0%	20,2%	6,0%	18,9%	21,6%	29,6%	42,0%		31,4%	41,4%	26,3%	19,8%	5,5%	
NI UNO NI OTRO	304	159	145	65	89	100	50	8	153	143	27	187	90	272	32	76	24	85	107	13	12	81	117	93	1	71	87	18	117	12	
	20,2%	21,7%	18,8%	24,7%	23,7%	18,0%	16,1%	19,5%	24,3%	17,1%	16,3%	22,0%	18,3%	21,2%	14,2%	19,8%	15,2%	20,7%	24,4%	10,7%	8,6%	18,0%	21,7%	25,0%	10,7%	25,5%	15,4%	28,7%	24,4%	9,5%	
NEGATIVA	89	41	48	16	20	31	22	3	47	39	17	54	18	82	7	35	8	21	21	4	3	29	43	14		31	26	3	25	4	
	5,9%	5,6%	6,2%	6,0%	5,3%	5,6%	7,0%	7,1%	7,5%	4,6%	10,3%	6,3%	3,7%	6,4%	3,2%	9,1%	5,0%	5,2%	4,7%	3,7%	2,2%	6,5%	7,9%	3,7%		11,2%	4,6%	4,9%	5,1%	3,2%	
NO SABE	76	34	42	12	15	31	19		26	50	18	36	22	64	12	15	6	9	33	12	11	26	30	9	1	9	16	1	37	14	
	5,1%	4,6%	5,5%	4,5%	3,9%	5,5%	6,1%		4,1%	6,0%	10,9%	4,3%	4,5%	5,0%	5,5%	4,0%	4,0%	2,3%	7,5%	10,6%	8,1%	5,7%	5,5%	2,3%	15,3%	3,2%	2,8%	1,5%	7,8%	11,1%	
MUY POSITIVA	62	32	30	6	16	25	14	7	41	14	9	39	14	60	2	17	10	24	7	2	1	3	21	37		11	40	3	7	1	
	4,1%	4,3%	3,9%	2,3%	4,3%	4,6%	4,5%	17,1%	6,6%	1,6%	5,2%	4,6%	2,9%	4,7%	0,8%	4,6%	6,5%	5,8%	1,7%	2,1%	0,5%	0,6%	3,9%	10,0%		4,0%	7,0%	5,6%	1,4%	0,6%	
NO CONTESTA	57	27	30	6	9	32	10	2	27	28	11	32	14	54	2	8	1		30	17	5	13	22	13	3	5	3		31	18	
	3,8%	3,6%	3,9%	2,3%	2,5%	5,7%	3,1%	4,2%	4,3%	3,3%	6,5%	3,7%	2,9%	4,2%	0,9%	2,1%	0,5%		6,9%	14,9%	3,9%	2,8%	4,1%	3,5%	43,8%	1,8%	0,6%		6,4%	14,4%	
MUY NEGATIVO	9	4	5		5	3	1		3	6	1	6	2	9		3		2	4		1	3		5		1	2	1	5		
	0,6%	0,6%	0,6%		1,4%	0,5%	0,2%		0,5%	0,7%	0,8%	0,7%	0,4%	0,7%		0,7%		0,5%	0,9%		0,5%	0,7%		1,4%		0,4%	0,3%	2,2%	1,0%		
Promedio	3,5	3,5	3,5	3,4	3,4	3,6	3,6	3,8	3,5	3,4	3,4	3,5	3,5	3,5	3,4	3,5	3,7	3,6	3,3	3,3	3,5	3,3	3,5	3,7	3,0	3,4	3,7	3,4	3,3	3,2	
Std Dev	0,8	0,8	0,8	0,7	0,8	0,8	0,8	0,8	0,8	0,8	0,9	0,8	0,7	0,8	0,7	0,9	0,7	0,8	0,8	0,9	0,7	0,8	0,8	0,8	0,0	0,8	0,8	0,9	0,8	0,8	

Preg.9.Y.- ¿Cuál de estas frases describe mejor su opinión sobre cada persona?
(ANDRES ZALDIVAR)

	SEXO			EDAD				GSE			LUGAR			ZONA			POSICION POLITICA					ESCOLARIDAD					TENDENCIA POLITICA				
	TOTAL	H	M	18-24	25-34	35-54	55 Y MAS	ALTO	MEDIO	BAJO	NOR	CEN	SUR	U	R	DER	CEN	IQZ	IND/ NING	NS/NC	0-3	4-8	9-12	13 Y MAS	N/C	OPOS	CONC	COM/ OTROS	NING	NS/NC	
BASE REAL	1505	686	819	237	307	553	408	39	620	846	165	845	495	1270	235	374	159	407	439	126	162	481	513	342	7	274	567	56	476	132	
BASE PONDERADA	1505	734	771	263	375	556	312	40	628	836	163	850	491	1283	222	382	158	411	437	117	138	448	540	372	7	277	564	62	479	122	
	100%	48,8%	51,2%	17,5%	24,9%	36,9%	20,7%	2,7%	41,8%	55,6%	10,9%	56,5%	32,6%	85,2%	14,8%	25,4%	10,5%	27,3%	29,1%	7,8%	9,2%	29,8%	35,9%	24,7%	0,5%	18,4%	37,5%	4,1%	31,8%	8,1%	
POSITIVA	515	264	251	94	128	189	104	12	222	280	50	296	169	429	86	166	84	145	99	21	43	137	185	147	2	92	270	17	119	17	
	34,2%	36,0%	32,5%	35,8%	34,1%	34,0%	33,3%	30,7%	35,4%	33,5%	30,7%	34,8%	34,4%	33,4%	38,9%	43,6%	53,3%	35,3%	22,5%	17,6%	31,1%	30,7%	34,4%	39,5%	30,2%	33,1%	47,9%	27,2%	24,7%	14,3%	
NI UNO NI OTRO	452	228	224	83	121	166	82	20	211	220	41	279	132	412	39	81	38	141	164	27	24	132	161	134	1	81	150	23	169	30	
	30,0%	31,0%	29,0%	31,6%	32,2%	29,8%	26,3%	49,7%	33,6%	26,3%	24,9%	32,8%	26,8%	32,1%	17,7%	21,3%	23,9%	34,3%	37,6%	23,2%	17,3%	29,4%	29,8%	36,1%	10,7%	29,1%	26,6%	36,3%	35,2%	24,2%	
NEGATIVA	190	88	102	32	45	67	46	4	85	101	28	118	44	176	15	53	16	72	40	8	8	54	81	48		54	65	17	47	8	
	12,6%	12,0%	13,3%	12,2%	12,0%	12,1%	14,8%	11,2%	13,5%	12,1%	17,3%	13,9%	8,9%	13,7%	6,6%	14,0%	10,3%	17,5%	9,2%	7,1%	6,0%	12,0%	15,0%	12,8%		19,3%	11,6%	26,8%	9,7%	6,6%	
NO LO CONOCE	150	61	89	24	37	54	35		25	125	10	55	86	99	52	35	8	30	52	25	37	66	37	9		19	34	4	62	31	
	10,0%	8,3%	11,6%	9,1%	9,8%	9,8%	11,4%		4,0%	14,9%	5,9%	6,5%	17,4%	7,7%	23,2%	9,1%	5,2%	7,4%	11,8%	21,7%	27,1%	14,8%	6,9%	2,5%		6,8%	6,0%	6,7%	13,0%	25,7%	
NO SABE	78	38	41	14	17	29	19		22	56	16	35	28	60	19	14	3	8	37	16	14	30	28	5	1	11	12		38	17	
	5,2%	5,1%	5,3%	5,4%	4,4%	5,3%	5,9%		3,6%	6,7%	9,9%	4,1%	5,7%	4,7%	8,4%	3,8%	1,8%	1,9%	8,5%	14,0%	10,5%	6,8%	5,2%	1,3%	15,3%	4,1%	2,1%		8,0%	14,0%	
NO CONTESTA	64	30	34	7	10	34	13	2	30	32	12	35	17	60	5	10	2		33	19	8	15	26	12	3	7	3		36	18	
	4,3%	4,1%	4,4%	2,6%	2,8%	6,1%	4,3%	4,2%	4,8%	3,9%	7,4%	4,1%	3,5%	4,7%	2,0%	2,7%	1,4%		7,5%	16,3%	5,6%	3,4%	4,9%	3,3%	43,8%	2,6%	0,6%		7,4%	15,1%	
MUY POSITIVA	33	14	20	3	10	11	10	2	15	17	3	17	13	28	6	13	5	10	5		3	8	15	7		7	23	1	3		
	2,2%	1,9%	2,6%	1,1%	2,6%	1,9%	3,3%	4,2%	2,3%	2,1%	1,9%	2,0%	2,7%	2,2%	2,6%	3,5%	3,3%	2,4%	1,1%		2,5%	1,8%	2,8%	1,9%		2,7%	4,0%	1,3%	0,6%		
MUY NEGATIVO	22	11	10	6	7	6	2		17	4	4	15	3	20	1	8	1	5	7			6	6	10		7	7	1	7		
	1,4%	1,5%	1,3%	2,2%	2,0%	1,1%	0,7%		2,7%	0,5%	2,2%	1,8%	0,6%	1,6%	0,5%	2,0%	0,8%	1,2%	1,7%			1,2%	1,1%	2,6%		2,4%	1,3%	1,7%	1,4%		
Promedio	3,3	3,3	3,3	3,3	3,3	3,3	3,3	3,3	3,2	3,3	3,2	3,2	3,4	3,3	3,6	3,4	3,5	3,2	3,2	3,2	3,5	3,3	3,3	3,3	3,7	3,2	3,5	3,0	3,2	3,2	
Std Dev	0,8	0,8	0,8	0,8	0,8	0,8	0,9	0,7	0,9	0,8	0,9	0,8	0,8	0,8	0,8	0,9	0,8	0,8	0,8	0,7	0,7	0,8	0,8	0,8	0,5	0,9	0,8	0,8	0,7	0,7	

Preg.10A.- Para cada actividad que le nombraré por favor dígame si Ud. la realiza frecuentemente, a veces o nunca.
(MIRA PROGRAMAS POLITICOS EN TELEVISION)

	SEXO			EDAD				GSE			LUGAR				ZONA				POSICION POLITICA					ESCOLARIDAD					TENDENCIA POLITICA				
	TOTAL	H	M	18-24	25-34	35-54	55 Y MAS	ALTO	MEDIO	BAJO	NOR	CEN	SUR	U	R	DER	CEN	IZQ	IND/ NING	NS/NC	0-3	4-8	9-12	13 Y MAS	N/C	OPOS	CONC	COM/ OTROS	NING	NS/NC			
BASE REAL	1505	686	819	237	307	553	408	39	620	846	165	845	495	1270	235	374	159	407	439	126	162	481	513	342	7	274	567	56	476	132			
BASE PONDERADA	1505	734	771	263	375	556	312	40	628	836	163	850	491	1283	222	382	158	411	437	117	138	448	540	372	7	277	564	62	479	122			
	100%	48,8%	51,2%	17,5%	24,9%	36,9%	20,7%	2,7%	41,8%	55,6%	10,9%	56,5%	32,6%	85,2%	14,8%	25,4%	10,5%	27,3%	29,1%	7,8%	9,2%	29,8%	35,9%	24,7%	0,5%	18,4%	37,5%	4,1%	31,8%	8,1%			
A VECES	676	327	349	117	185	242	132	15	304	357	72	370	234	597	80	189	79	238	137	33	39	186	276	174	2	148	310	35	160	23			
	44,9%	44,6%	45,3%	44,5%	49,3%	43,6%	42,5%	38,2%	48,4%	42,7%	44,3%	43,5%	47,7%	46,5%	35,9%	49,6%	50,0%	57,9%	31,3%	28,1%	28,2%	41,4%	51,2%	46,8%	26,0%	53,4%	55,0%	56,9%	33,3%	19,1%			
NUNCA	651	301	350	113	151	235	152	14	231	407	71	370	210	518	133	144	53	104	275	74	92	233	206	118	2	90	171	15	288	88			
	43,2%	41,0%	45,4%	43,1%	40,2%	42,3%	48,8%	33,7%	36,7%	48,6%	43,5%	43,5%	42,8%	40,4%	59,8%	37,9%	33,7%	25,2%	62,9%	63,4%	66,7%	52,0%	38,1%	31,8%	24,0%	32,4%	30,3%	23,9%	60,0%	71,9%			
FRECUENTEMENTE	165	99	65	32	38	71	24	11	91	63	20	105	40	160	4	48	26	67	20	4	5	24	56	79	1	40	82	12	28	4			
	10,9%	13,5%	8,5%	12,1%	10,1%	12,8%	7,7%	28,1%	14,5%	7,5%	12,1%	12,4%	8,1%	12,5%	2,0%	12,5%	16,3%	16,4%	4,5%	3,3%	3,7%	5,3%	10,4%	21,2%	16,9%	14,3%	14,5%	19,2%	5,8%	3,1%			
NO CONTESTA	9	5	4		1	7	1		3	6		5	4	6	3				3	6	1	3	1	1	2				3	6			
	0,6%	0,6%	0,5%		0,4%	1,2%	0,2%		0,4%	0,7%		0,6%	0,8%	0,5%	1,2%				0,6%	5,2%	0,9%	0,7%	0,2%	0,2%	33,0%				0,5%	5,0%			
NO SABE	4	2	3	1		1	3			4		1	4	2	3			2	3		1	3	1				2	2	1				
	0,3%	0,2%	0,4%	0,4%		0,1%	0,8%			0,5%			0,7%	0,1%	1,2%			0,4%	0,6%		0,6%	0,6%	0,2%			0,3%		0,3%	0,8%				

CENTRO DE ESTUDIOS PUBLICOS
ESTUDIO NACIONAL
ABRIL - MAYO 1999

168

Preg.10B.- Para cada actividad que le nombraré por favor dígame si Ud. la realiza frecuentemente, a veces o nunca.
(LEE NOTICIAS SOBRE POLITICA)

	SEXO			EDAD				GSE			LUGAR			ZONA		POSICION POLITICA						ESCOLARIDAD						TENDENCIA POLITICA					
	TOTAL	H	M	18-24	25-34	35-54	55 Y MAS	ALTO	MEDIO	BAJO	NOR	CEN	SUR	U	R	DER	CEN	IZQ	IND/ NING	NS/NC	0-3	4-8	9-12	13 Y MAS	N/C	OPOS	CONC	COM/ OTROS	NING	NS/NC			
BASE REAL	1505	686	819	237	307	553	408	39	620	846	165	845	495	1270	235	374	159	407	439	126	162	481	513	342	7	274	567	56	476	132			
BASE PONDERADA	1505	734	771	263	375	556	312	40	628	836	163	850	491	1283	222	382	158	411	437	117	138	448	540	372	7	277	564	62	479	122			
	100%	48,8%	51,2%	17,5%	24,9%	36,9%	20,7%	2,7%	41,8%	55,6%	10,9%	56,5%	32,6%	85,2%	14,8%	25,4%	10,5%	27,3%	29,1%	7,8%	9,2%	29,8%	35,9%	24,7%	0,5%	18,4%	37,5%	4,1%	31,8%	8,1%			
NUNCA	787	362	425	124	185	293	185	10	250	527	82	416	289	621	167	164	68	164	297	93	114	311	242	118	2	109	243	19	319	97			
	52,3%	49,3%	55,2%	47,3%	49,4%	52,7%	59,3%	25,2%	39,8%	63,0%	50,2%	48,9%	58,9%	48,4%	75,0%	43,0%	43,1%	40,0%	68,0%	79,8%	82,4%	69,5%	44,8%	31,8%	24,0%	39,5%	43,1%	30,1%	66,5%	79,3%			
A VECES	521	269	252	103	143	181	95	14	262	246	57	312	152	475	46	160	61	175	111	14	19	115	228	158	1	123	227	29	128	15			
	34,6%	36,6%	32,7%	39,3%	38,1%	32,5%	30,3%	33,8%	41,6%	29,4%	34,8%	36,7%	31,0%	37,0%	20,7%	41,9%	38,6%	42,6%	25,3%	12,2%	13,9%	25,6%	42,2%	42,6%	15,3%	44,2%	40,2%	46,5%	26,7%	12,2%			
FRECUENTEMENTE	182	97	85	34	46	74	28	16	113	53	24	117	42	178	4	57	29	70	23	3	2	16	67	94	2	45	93	15	28	3			
	12,1%	13,3%	11,0%	13,1%	12,2%	13,3%	9,1%	41,0%	18,0%	6,3%	14,4%	13,7%	8,5%	13,9%	2,0%	15,0%	18,3%	17,0%	5,2%	2,8%	1,7%	3,7%	12,4%	25,4%	27,7%	16,3%	16,4%	23,4%	5,7%	2,1%			
NO CONTESTA	9	5	4		1	7	1		3	6		5	4	6	3				3	6	1	3	1	1	2				3	6			
	0,6%	0,6%	0,5%		0,4%	1,2%	0,2%		0,4%	0,7%		0,6%	0,8%	0,5%	1,2%				0,6%	5,2%	0,9%	0,7%	0,2%	0,2%	33,0%				0,5%	5,0%			
NO SABE	6	2	4	1		2	3		1	5	1	1	4	3	3			2	4		2	3	2				2	3	2				
	0,4%	0,2%	0,6%	0,4%		0,3%	1,0%		0,1%	0,6%	0,6%		0,9%	0,3%	1,2%			0,4%	1,0%		1,1%	0,6%	0,4%				0,3%	0,5%	1,5%				

Preg.10.C.- Para cada actividad que le nombraré por favor dígame si Ud. la realiza frecuentemente, a veces o nunca.
(CONVERSA EN FAMILIA SOBRE POLITICA)

	SEXO			EDAD				GSE			LUGAR			ZONA			POSICION POLITICA					ESCOLARIDAD					TENDENCIA POLITICA				
	TOTAL	H	M	18-24	25-34	35-54	55 Y MAS	ALTO	MEDIO	BAJO	NOR	CEN	SUR	U	R	DER	CEN	IZQ	IND/ NING	NS/NC	0-3	4-8	9-12	13 Y MAS	N/C	OPOS	CONC	COM/ OTROS	NING	NS/NC	
BASE REAL	1505	686	819	237	307	553	408	39	620	846	165	845	495	1270	235	374	159	407	439	126	162	481	513	342	7	274	567	56	476	132	
BASE PONDERADA	1505	734	771	263	375	556	312	40	628	836	163	850	491	1283	222	382	158	411	437	117	138	448	540	372	7	277	564	62	479	122	
	100%	48,8%	51,2%	17,5%	24,9%	36,9%	20,7%	2,7%	41,8%	55,6%	10,9%	56,5%	32,6%	85,2%	14,8%	25,4%	10,5%	27,3%	29,1%	7,8%	9,2%	29,8%	35,9%	24,7%	0,5%	18,4%	37,5%	4,1%	31,8%	8,1%	
NUNCA	896	445	450	153	201	340	202	15	326	555	111	476	308	735	160	204	86	178	339	89	112	319	309	151	4	119	280	25	377	95	
	59,5%	60,6%	58,4%	58,1%	53,6%	61,2%	64,8%	37,2%	51,9%	66,3%	67,9%	56,0%	62,8%	57,3%	72,1%	53,6%	54,3%	43,3%	77,4%	76,1%	81,3%	71,2%	57,3%	40,6%	56,2%	42,9%	49,6%	40,5%	78,6%	77,8%	
A VECES	468	221	247	76	135	165	92	10	223	236	31	286	151	414	53	132	58	175	83	20	23	113	188	143	1	121	218	26	84	19	
	31,1%	30,0%	32,1%	29,0%	36,0%	29,7%	29,4%	23,7%	35,5%	28,2%	18,8%	33,6%	30,7%	32,3%	24,1%	34,6%	36,8%	42,5%	19,0%	16,9%	16,7%	25,2%	34,8%	38,6%	10,7%	43,8%	38,7%	41,1%	17,5%	15,2%	
FRECUENTEMENTE	125	60	65	33	35	41	16	16	75	34	17	82	25	121	4	44	14	57	8	2	1	12	38	75		37	65	12	10	1	
	8,3%	8,2%	8,4%	12,6%	9,3%	7,4%	5,1%	39,1%	11,9%	4,1%	10,5%	9,7%	5,2%	9,4%	1,9%	11,6%	8,9%	13,8%	1,8%	1,7%	0,5%	2,6%	7,1%	20,0%		13,2%	11,6%	18,5%	2,1%	1,1%	
NO CONTESTA	9	5	4		1	7	1		3	6		5	4	6	3				3	6	1	3	1	1	2				3	6	
	0,6%	0,6%	0,5%		0,4%	1,2%	0,2%		0,4%	0,7%		0,6%	0,8%	0,5%	1,2%				0,6%	5,2%	0,9%	0,7%	0,2%	0,2%	33,0%				0,5%	5,0%	
NO SABE	8	4	4	1	3	3	2		2	6	5	1	3	6	2	1		2	5		1	2	3	2			1	6	1		
	0,5%	0,5%	0,5%	0,4%	0,7%	0,5%	0,5%		0,3%	0,7%	2,8%		0,5%	0,5%	0,7%	0,2%		0,4%	1,2%		0,6%	0,3%	0,6%	0,6%			0,1%	1,3%	0,8%		

CENTRO DE ESTUDIOS PUBLICOS
ESTUDIO NACIONAL
ABRIL - MAYO 1999

170

Preg.10.D.- Para cada actividad que le nombraré por favor dígame si Ud. la realiza frecuentemente, a veces o nunca.
(CONVERSA CON AMIGOS SOBRE POLITICA)

	SEXO			EDAD				GSE			LUGAR			ZONA		POSICION POLITICA						ESCOLARIDAD						TENDENCIA POLITICA					
	TOTAL	H	M	18-24	25-34	35-54	55 Y MAS	ALTO	MEDIO	BAJO	NOR	CEN	SUR	U	R	DER	CEN	IZQ	IND/ NING	NS/NC	0-3	4-8	9-12	13 Y MAS	N/C	OPOS	CONC	COM/ OTROS	NING	NS/NC			
BASE REAL	1505	686	819	237	307	553	408	39	620	846	165	845	495	1270	235	374	159	407	439	126	162	481	513	342	7	274	567	56	476	132			
BASE PONDERADA	1505	734	771	263	375	556	312	40	628	836	163	850	491	1283	222	382	158	411	437	117	138	448	540	372	7	277	564	62	479	122			
	100%	48,8%	51,2%	17,5%	24,9%	36,9%	20,7%	2,7%	41,8%	55,6%	10,9%	56,5%	32,6%	85,2%	14,8%	25,4%	10,5%	27,3%	29,1%	7,8%	9,2%	29,8%	35,9%	24,7%	0,5%	18,4%	37,5%	4,1%	31,8%	8,1%			
NUNCA	938	414	524	145	214	358	222	8	357	573	110	509	319	767	171	209	87	198	351	93	119	335	323	157	4	141	300	23	372	101			
	62,3%	56,4%	68,0%	55,1%	57,0%	64,4%	71,0%	19,4%	56,8%	68,5%	67,4%	59,8%	64,9%	59,8%	76,8%	54,7%	54,9%	48,3%	80,1%	80,0%	85,9%	74,7%	59,9%	42,2%	56,2%	50,8%	53,2%	37,1%	77,7%	83,1%			
A VECES	431	248	182	87	127	149	68	19	192	220	34	262	135	389	42	129	56	156	75	14	17	99	176	139		100	201	26	92	11			
	28,6%	33,8%	23,7%	33,2%	33,8%	26,8%	21,9%	47,2%	30,5%	26,3%	21,0%	30,8%	27,5%	30,3%	19,0%	33,7%	35,5%	38,0%	17,2%	12,4%	12,6%	22,1%	32,6%	37,3%		36,1%	35,5%	42,5%	19,3%	9,4%			
FRECUENTEMENTE	120	65	54	30	33	40	17	13	76	31	17	73	30	115	4	43	15	54	6	2		8	38	74		36	60	13	10	1			
	8,0%	8,9%	7,0%	11,4%	8,8%	7,1%	5,5%	33,4%	12,1%	3,6%	10,4%	8,6%	6,1%	9,0%	1,9%	11,2%	9,6%	13,1%	1,4%	1,7%		1,7%	7,0%	20,0%		12,8%	10,6%	20,4%	2,1%	1,1%			
NO CONTESTA	10	5	6		1	7	2		4	7		6	4	8	3	1			3	7	1	4	1	1	3	1			3	7			
	0,7%	0,6%	0,7%		0,4%	1,2%	0,7%		0,6%	0,8%		0,8%	0,8%	0,6%	1,2%	0,2%			0,6%	5,9%	0,9%	0,9%	0,2%	0,2%	43,8%	0,3%			0,5%	5,6%			
NO SABE	6	2	5	1		3	3			6	2	1	4	4	3	1		3	3		1	3	2	1			4		2	1			
	0,4%	0,2%	0,6%	0,4%		0,5%	0,8%			0,7%	1,1%		0,7%	0,3%	1,2%	0,2%		0,6%	0,6%		0,6%	0,6%	0,4%	0,3%			0,6%		0,3%	0,8%			

Preg.10.E.- Para cada actividad que le nombraré por favor dígame si Ud. la realiza frecuentemente, a veces o nunca.
(TRATA DE CONVENCER A ALGUIEN DE LO QUE UD. PIENSA POLITICAMENTE)

	SEXO			EDAD				GSE			LUGAR			ZONA		POSICION POLITICA					ESCOLARIDAD					TENDENCIA POLITICA				
	TOTAL	H	M	18-24	25-34	35-54	55 Y MAS	ALTO	MEDIO	BAJO	NOR	CEN	SUR	U	R	DER	CEN	IZQ	IND/ NING	NS/NC	0-3	4-8	9-12	13 Y MAS	N/C	OPOS	CONC	COM/ OTROS	NING	NS/NC
BASE REAL	1505	686	819	237	307	553	408	39	620	846	165	845	495	1270	235	374	159	407	439	126	162	481	513	342	7	274	567	56	476	132
BASE PONDERADA	1505	734	771	263	375	556	312	40	628	836	163	850	491	1283	222	382	158	411	437	117	138	448	540	372	7	277	564	62	479	122
	100%	48,8%	51,2%	17,5%	24,9%	36,9%	20,7%	2,7%	41,8%	55,6%	10,9%	56,5%	32,6%	85,2%	14,8%	25,4%	10,5%	27,3%	29,1%	7,8%	9,2%	29,8%	35,9%	24,7%	0,5%	18,4%	37,5%	4,1%	31,8%	8,1%
NUNCA	1330	648	682	222	325	506	277	31	552	747	146	746	438	1125	205	333	143	334	414	107	129	412	468	318	3	235	483	45	456	110
	88,4%	88,3%	88,5%	84,4%	86,7%	91,1%	88,9%	76,5%	87,8%	89,4%	89,3%	87,7%	89,3%	87,7%	92,4%	87,2%	90,4%	81,2%	94,6%	91,5%	93,2%	91,8%	86,8%	85,6%	45,5%	84,8%	85,6%	72,6%	95,3%	90,3%
A VECES	125	60	65	32	36	31	25	8	54	63	14	75	35	115	10	32	12	61	17	3	5	26	53	41	1	28	63	14	17	3
	8,3%	8,1%	8,5%	12,3%	9,5%	5,6%	8,1%	19,3%	8,6%	7,6%	8,7%	8,9%	7,2%	8,9%	4,5%	8,3%	7,9%	14,8%	3,8%	2,6%	3,6%	5,7%	9,8%	10,9%	10,7%	10,3%	11,2%	21,9%	3,5%	2,6%
FRECUENTEMENTE	33	19	14	7	12	11	3	2	17	14	2	22	9	31	2	16	2	14	1		2	4	16	11		12	16	3	2	
	2,2%	2,6%	1,8%	2,8%	3,1%	1,9%	1,0%	4,2%	2,7%	1,7%	1,5%	2,6%	1,8%	2,4%	0,8%	4,2%	1,3%	3,4%	0,2%		1,2%	1,0%	2,9%	3,0%		4,2%	2,8%	5,5%	0,4%	
NO CONTESTA	10	5	5		1	7	2		4	6	1	6	4	8	3			1	3	7	1	3	2	1	3		1		3	7
	0,7%	0,7%	0,6%		0,4%	1,2%	0,7%		0,7%	0,7%	0,5%	0,7%	0,8%	0,6%	1,2%			0,2%	0,6%	5,9%	0,9%	0,7%	0,3%	0,2%	43,8%		0,1%		0,5%	5,6%
NO SABE	7	2	5	1	1	1	4		1	6		2	5	4	3	1	1	2	3		2	3	1	1		2	2		2	2
	0,5%	0,3%	0,6%	0,4%	0,3%	0,1%	1,3%		0,2%	0,7%		0,2%	1,0%	0,3%	1,2%	0,3%	0,5%	0,4%	0,8%		1,1%	0,7%	0,2%	0,3%		0,7%	0,3%		0,3%	1,5%

Preg.10.F.- Para cada actividad que le nombraré por favor dígame si Ud. la realiza frecuentemente, a veces o nunca.
(TRABAJA O HA TRABAJADO PARA UN PARTIDO O CANDIDATO)

	SEXO			EDAD				GSE			LUGAR			ZONA		POSICION POLITICA						ESCOLARIDAD						TENDENCIA POLITICA					
	TOTAL	H	M	18-24	25-34	35-54	55 Y MAS	ALTO	MEDIO	BAJO	NOR	CEN	SUR	U	R	DER	CEN	IZQ	IND/ NING	NS/NC	0-3	4-8	9-12	13 Y MAS	N/C	OPOS	CONC	COM/ OTROS	NING	NS/NC			
BASE REAL	1505	686	819	237	307	553	408	39	620	846	165	845	495	1270	235	374	159	407	439	126	162	481	513	342	7	274	567	56	476	132			
BASE PONDERADA	1505	734	771	263	375	556	312	40	628	836	163	850	491	1283	222	382	158	411	437	117	138	448	540	372	7	277	564	62	479	122			
	100%	48,8%	51,2%	17,5%	24,9%	36,9%	20,7%	2,7%	41,8%	55,6%	10,9%	56,5%	32,6%	85,2%	14,8%	25,4%	10,5%	27,3%	29,1%	7,8%	9,2%	29,8%	35,9%	24,7%	0,5%	18,4%	37,5%	4,1%	31,8%	8,1%			
NUNCA	1409	686	724	248	351	518	293	40	586	784	154	795	460	1196	214	363	150	365	424	107	131	429	505	341	3	257	523	52	466	111			
	93,6%	93,4%	93,9%	94,3%	93,6%	93,3%	93,9%	100,0%	93,2%	93,7%	94,5%	93,5%	93,6%	93,2%	96,2%	95,1%	94,6%	88,8%	97,0%	92,0%	94,9%	95,8%	93,6%	91,6%	45,5%	92,9%	92,6%	82,8%	97,3%	91,2%			
A VECES	70	36	33	12	19	27	12		37	33	5	46	19	67	2	17	9	36	5	2	4	9	27	28	1	18	37	8	4	2			
	4,6%	4,9%	4,3%	4,5%	5,0%	4,9%	3,8%		5,8%	4,0%	3,2%	5,4%	3,9%	5,2%	1,1%	4,5%	5,4%	8,9%	1,1%	2,1%	3,2%	2,0%	5,0%	7,6%	10,7%	6,6%	6,5%	13,3%	0,9%	1,7%			
NO CONTESTA	12	7	5		3	7	2		4	7	1	7	4	9	3			2	3	7	1	3	3	1	3		1	1	3	7			
	0,8%	0,9%	0,6%		0,7%	1,2%	0,7%		0,7%	0,9%	0,5%	0,8%	0,8%	0,7%	1,2%			0,5%	0,6%	5,9%	0,9%	0,7%	0,6%	0,2%	43,8%		0,1%	2,2%	0,5%	5,6%			
NO SABE	7	2	6	2	1	1	3			7	2	1	4	5	3			3	5		2	3	2	1			2	4	2				
	0,5%	0,2%	0,7%	0,8%	0,3%	0,1%	1,0%			0,9%	1,4%		0,9%	0,4%	1,2%			0,7%	1,0%		1,1%	0,6%	0,4%	0,3%			0,3%	0,8%	1,5%				
FRECIENTEMENTE	7	4	3	1	1	3	2		2	5	1	2	4	6	1	1		5	1			4	2	1		1	2	1	2				
	0,5%	0,6%	0,4%	0,4%	0,4%	0,6%	0,5%		0,3%	0,6%	0,5%	0,2%	0,9%	0,5%	0,4%	0,4%		1,2%	0,2%			0,9%	0,4%	0,2%		0,5%	0,4%	1,7%	0,4%				

INDICE DE POLITIZACION CLASICO (Elaborado a partir de la pregunta 10A, B, C y D)

	SEXO			EDAD				GSE			LUGAR				ZONA				POSICION POLITICA						ESCOLARIDAD						TENDENCIA POLITICA					
	TOTAL	H	M	18-24	25-34	35-54	55 Y MAS	ALTO	MEDIO	BAJO	NOR	CEN	SUR	U	R	DER	CEN	IZQ	IND/ NING	NS/NC	0-3	4-8	9-12	13 Y MAS	N/C	OPOS	CONC	COM/ OTRO S	NING	NS/NC						
BASE REAL	1505	686	819	237	307	553	408	39	620	846	165	845	495	1270	235	374	159	407	439	126	162	481	513	342	7	274	567	56	476	132						
BASE PONDERADA	1505	734	771	263	375	556	312	40	628	836	163	850	491	1283	222	382	158	411	437	117	138	448	540	372	7	277	564	62	479	122						
	100%	48,8%	51,2%	17,5%	24,9%	36,9%	20,7%	2,7%	41,8%	55,6%	10,9%	56,5%	32,6%	85,2%	14,8%	25,4%	10,5%	27,3%	29,1%	7,8%	9,2%	29,8%	35,9%	24,7%	0,5%	18,4%	37,5%	4,1%	31,8%	8,1%						
BAJO	889	407	482	150	198	328	213	13	313	563	100	480	309	719	169	195	79	179	342	94	122	332	293	139	3	125	278	21	363	101						
	59,0%	55,5%	62,5%	57,2%	52,8%	59,0%	68,3%	31,4%	49,7%	67,4%	61,2%	56,4%	62,9%	56,1%	76,3%	51,2%	50,0%	43,5%	78,1%	80,2%	88,4%	74,0%	54,3%	37,3%	39,3%	45,1%	49,3%	34,0%	75,9%	82,6%						
MEDIO	463	247	216	77	143	168	75	11	231	221	39	279	145	418	45	136	57	175	81	14	12	99	200	151	1	110	214	30	97	11						
	30,7%	33,6%	28,1%	29,3%	38,1%	30,2%	24,2%	27,6%	36,8%	26,4%	23,7%	32,8%	29,5%	32,6%	20,3%	35,7%	35,9%	42,5%	18,5%	12,2%	8,4%	22,1%	37,1%	40,5%	16,9%	39,7%	37,8%	48,6%	20,3%	9,2%						
ALTO	131	72	59	35	30	48	18	16	78	36	17	85	29	128	3	48	22	54	5	2	2	11	40	79		41	69	11	9	1						
	8,7%	9,8%	7,7%	13,1%	8,1%	8,7%	5,8%	41,0%	12,5%	4,3%	10,5%	10,0%	5,9%	10,0%	1,1%	12,5%	14,1%	13,1%	1,3%	1,7%	1,2%	2,4%	7,4%	21,1%		14,9%	12,3%	17,3%	1,8%	1,1%						
N/C	23	9	14	1	4	12	6		7	16	7	7	8	17	5	3		4	9	7	3	7	6	4	3	1	4		10	9						
	1,5%	1,2%	1,8%	0,4%	1,0%	2,2%	1,8%		1,0%	1,9%	4,5%	0,8%	1,7%	1,4%	2,3%	0,7%		0,9%	2,2%	5,9%	2,0%	1,5%	1,2%	1,1%	43,8%	0,3%	0,6%		2,0%	7,1%						

INDICE DE POLITIZACION RENOVADO (Elaborado a partir de la pregunta 10A, B, C, D, E y F)

	SEXO			EDAD				GSE			LUGAR				ZONA				POSICION POLITICA						ESCOLARIDAD						TENDENCIA POLITICA					
	TOTAL	H	M	18-24	25-34	35-54	55 Y MAS	ALTO	MEDIO	BAJO	NOR	CEN	SUR	U	R	DER	CEN	IZQ	IND/ NING	NS/NC	0-3	4-8	9-12	13 Y MAS	N/C	OPOS	CONC	COM/ OTRO S	NING	NS/NC						
BASE REAL	1505	686	819	237	307	553	408	39	620	846	165	845	495	1270	235	374	159	407	439	126	162	481	513	342	7	274	567	56	476	132						
BASE PONDERADA	1505	734	771	263	375	556	312	40	628	836	163	850	491	1283	222	382	158	411	437	117	138	448	540	372	7	277	564	62	479	122						
	100%	48,8%	51,2%	17,5%	24,9%	36,9%	20,7%	2,7%	41,8%	55,6%	10,9%	56,5%	32,6%	85,2%	14,8%	25,4%	10,5%	27,3%	29,1%	7,8%	9,2%	29,8%	35,9%	24,7%	0,5%	18,4%	37,5%	4,1%	31,8%	8,1%						
BAJO	1047	494	553	174	242	392	239	16	377	653	115	560	372	847	200	240	101	229	376	101	126	377	365	177	2	158	350	29	403	107						
	69,6%	67,3%	71,7%	66,2%	64,5%	70,6%	76,7%	40,9%	60,0%	78,1%	70,4%	65,8%	75,8%	66,0%	90,0%	62,9%	63,7%	55,8%	86,1%	86,2%	91,0%	84,1%	67,7%	47,6%	28,6%	57,2%	62,0%	45,9%	84,0%	88,0%						
MEDIO	403	216	187	80	121	140	62	19	228	156	35	264	104	387	16	127	55	161	50	9	10	62	156	173	2	106	198	29	64	6						
	26,8%	29,4%	24,3%	30,5%	32,2%	25,3%	19,9%	47,7%	36,3%	18,6%	21,7%	31,1%	21,1%	30,2%	7,3%	33,4%	34,7%	39,2%	11,5%	8,0%	7,1%	13,8%	28,9%	46,6%	27,7%	38,3%	35,1%	47,1%	13,3%	4,9%						
N/C	29	11	17	2	8	12	7		8	20	10	10	9	24	5	4	1	7	11	7	3	7	10	6	3	3	4	1	12	9						
	1,9%	1,6%	2,3%	0,8%	2,0%	2,2%	2,2%		1,4%	2,4%	6,3%	1,1%	1,8%	1,8%	2,3%	1,0%	0,5%	1,7%	2,4%	5,9%	2,0%	1,6%	1,8%	1,7%	43,8%	1,0%	0,8%	2,2%	2,5%	7,1%						
ALTO	26	12	14	7	5	11	4	5	15	7	3	17	6	25	1	10	2	14				2	9	15		10	12	3	1							
	1,7%	1,7%	1,8%	2,6%	1,3%	1,9%	1,2%	11,4%	2,3%	0,8%	1,7%	2,0%	1,3%	2,0%	0,4%	2,7%	1,1%	3,4%				0,5%	1,6%	4,1%		3,6%	2,2%	4,8%	0,2%							

Preg.11.- En relación a las presiones de instituciones, grupos y personas, ¿cree Ud. que el actual gobierno de Eduardo Frei, en general, ha actuado con firmeza o con debilidad?

	SEXO			EDAD				GSE			LUGAR			ZONA				POSICION POLITICA						ESCOLARIDAD						TENDENCIA POLITICA COM/ OTRO					
	TOTAL	H	M	18-24	25-34	35-54	55 Y MAS	ALTO	MEDIO	BAJO	NOR	CEN	SUR	U	R	DER	CEN	IZQ	IND/ NING	NS/NC	0-3	4-8	9-12	13 Y MAS	N/C	OPOS	CONC	S	NING	NS/NC					
BASE REAL	1505	686	819	237	307	553	408	39	620	846	165	845	495	1270	235	374	159	407	439	126	162	481	513	342	7	274	567	56	476	132					
BASE PONDERADA	1505	734	771	263	375	556	312	40	628	836	163	850	491	1283	222	382	158	411	437	117	138	448	540	372	7	277	564	62	479	122					
	100%	48,8%	51,2%	17,5%	24,9%	36,9%	20,7%	2,7%	41,8%	55,6%	10,9%	56,5%	32,6%	85,2%	14,8%	25,4%	10,5%	27,3%	29,1%	7,8%	9,2%	29,8%	35,9%	24,7%	0,5%	18,4%	37,5%	4,1%	31,8%	8,1%					
CON DEBILIDAD	969	488	481	171	248	364	185	27	435	507	117	567	286	862	107	275	98	307	245	45	66	263	379	258	3	219	361	53	283	53					
	64,4%	66,4%	62,4%	65,1%	66,3%	65,6%	59,4%	68,0%	69,3%	60,6%	71,4%	66,6%	58,2%	67,2%	48,3%	72,0%	62,2%	74,6%	55,9%	38,3%	47,7%	58,7%	70,2%	69,5%	38,4%	79,1%	64,0%	84,7%	59,0%	43,6%					
CON FIRMEZA	308	151	157	57	82	99	70	7	113	188	28	159	121	251	57	82	46	87	67	26	31	106	100	71		37	172	9	72	18					
	20,5%	20,5%	20,4%	21,6%	21,8%	17,9%	22,5%	16,5%	18,0%	22,5%	17,4%	18,7%	24,6%	19,6%	25,7%	21,6%	29,0%	21,2%	15,4%	21,9%	22,3%	23,7%	18,6%	19,0%		13,4%	30,4%	13,7%	15,1%	15,1%					
NO SABE	184	71	113	31	36	68	49	4	56	124	12	97	75	130	54	23	10	17	103	31	38	71	46	28	1	19	26	1	104	35					
	12,3%	9,7%	14,7%	11,9%	9,5%	12,3%	15,8%	11,0%	8,9%	14,8%	7,1%	11,5%	15,3%	10,2%	24,3%	5,9%	6,6%	4,0%	23,7%	26,8%	27,8%	15,8%	8,5%	7,6%	15,3%	6,8%	4,5%	1,7%	21,7%	28,6%					
NO CONTESTA	44	25	19	4	9	24	7	2	24	18	7	27	10	40	4	2	4	1	22	15	3	8	15	14	3	2	6		20	16					
	2,9%	3,3%	2,5%	1,4%	2,4%	4,3%	2,4%	4,5%	3,8%	2,2%	4,1%	3,2%	1,9%	3,1%	1,6%	0,5%	2,2%	0,2%	5,1%	13,0%	2,2%	1,8%	2,8%	3,9%	46,3%	0,7%	1,1%		4,2%	12,8%					

Preg.12.- En relación a las presiones de instituciones, grupos y personas, ¿cree Ud. que el actual gobierno de Eduardo Frei, en general, ha actuado con destreza y habilidad o sin destreza ni habilidad?

	SEXO			EDAD				GSE			LUGAR			ZONA			POSICION POLITICA						ESCOLARIDAD						TENDENCIA POLITICA					
	TOTAL	H	M	18-24	25-34	35-54	55 Y MAS	ALTO	MEDIO	BAJO	NOR	CEN	SUR	U	R	DER	CEN	IZQ	IND/ NING	NS/NC	0-3	4-8	9-12	13 Y MAS	N/C	OPOS	CONC	COM/ OTRO S	NING	NS/NC				
BASE REAL	1505	686	819	237	307	553	408	39	620	846	165	845	495	1270	235	374	159	407	439	126	162	481	513	342	7	274	567	56	476	132				
BASE PONDERADA	1505	734	771	263	375	556	312	40	628	836	163	850	491	1283	222	382	158	411	437	117	138	448	540	372	7	277	564	62	479	122				
	100%	48,8%	51,2%	17,5%	24,9%	36,9%	20,7%	2,7%	41,8%	55,6%	10,9%	56,5%	32,6%	85,2%	14,8%	25,4%	10,5%	27,3%	29,1%	7,8%	9,2%	29,8%	35,9%	24,7%	0,5%	18,4%	37,5%	4,1%	31,8%	8,1%				
SIN DESTREZA NI HABILIDAD	804	401	403	145	207	301	151	20	354	430	100	476	229	717	87	228	84	237	222	33	60	225	301	217	1	180	287	43	254	40				
	53,4%	54,6%	52,3%	55,2%	55,1%	54,2%	48,5%	49,9%	56,3%	51,4%	60,9%	55,9%	46,5%	55,9%	39,1%	59,7%	52,8%	57,7%	50,7%	28,7%	43,3%	50,2%	55,8%	58,2%	21,4%	64,8%	50,8%	68,6%	53,1%	33,0%				
CON DESTREZA Y HABILIDAD	432	226	206	82	110	148	93	13	186	233	36	240	156	371	61	123	57	137	87	28	31	122	167	110	1	71	226	17	99	20				
	28,7%	30,8%	26,7%	31,3%	29,2%	26,6%	29,7%	33,2%	29,6%	27,9%	22,3%	28,2%	31,7%	28,9%	27,6%	32,3%	35,9%	33,4%	19,9%	24,1%	22,6%	27,3%	31,0%	29,6%	16,9%	25,5%	40,1%	26,9%	20,6%	16,0%				
NO SABE	221	85	136	33	45	83	60	5	63	153	17	109	95	152	69	27	15	34	106	39	44	89	55	32	1	22	47	3	104	44				
	14,7%	11,6%	17,6%	12,6%	12,1%	14,9%	19,2%	11,6%	10,0%	18,3%	10,7%	12,8%	19,3%	11,8%	31,2%	7,1%	9,2%	8,2%	24,2%	33,8%	31,9%	19,8%	10,2%	8,5%	15,3%	8,1%	8,4%	4,6%	21,7%	36,4%				
NO CONTESTA	48	22	26	2	14	24	8	2	26	20	10	26	12	44	5	3	3	3	23	16	3	12	16	14	3	5	4		22	18				
	3,2%	3,0%	3,4%	0,9%	3,6%	4,4%	2,6%	5,2%	4,1%	2,4%	6,2%	3,1%	2,4%	3,4%	2,1%	0,8%	2,2%	0,8%	5,3%	13,4%	2,2%	2,7%	3,0%	3,6%	46,3%	1,6%	0,7%		4,6%	14,5%				

Preg.13.- Todos los gobiernos tienen cosas buenas y malas. Considerando todo lo bueno y todo lo malo del actual gobierno de Eduardo Frei, ¿qué nota de 1 a 7, en que 1 es pésimo y 7 es excelente, le pondría Ud. a este gobierno?

	SEXO			EDAD				GSE			LUGAR			ZONA				POSICION POLITICA					ESCOLARIDAD			TENDENCIA POLITICA COM/OTRO				
	TOTAL	H	M	18-24	25-34	35-54	55 Y MAS	ALTO	MEDIO	BAJO	NOR	CEN	SUR	U	R	DER	CEN	IZQ	IND/ NING	NS/NC	0-3	4-8	9-12	13 Y MAS	N/C	OPOS	CONC	S	NING	NS/NC
BASE REAL	1505	686	819	237	307	553	408	39	620	846	165	845	495	1270	235	374	159	407	439	126	162	481	513	342	7	274	567	56	476	132
BASE PONDERADA	1505	734	771	263	375	556	312	40	628	836	163	850	491	1283	222	382	158	411	437	117	138	448	540	372	7	277	564	62	479	122
	100%	48,8%	51,2%	17,5%	24,9%	36,9%	20,7%	2,7%	41,8%	55,6%	10,9%	56,5%	32,6%	85,2%	14,8%	25,4%	10,5%	27,3%	29,1%	7,8%	9,2%	29,8%	35,9%	24,7%	0,5%	18,4%	37,5%	4,1%	31,8%	8,1%
5	622	304	318	123	162	230	108	18	273	331	62	362	198	541	81	172	66	174	175	35	33	172	249	166	2	116	258	23	190	36
	41,3%	41,5%	41,2%	46,7%	43,1%	41,5%	34,5%	45,1%	43,4%	39,6%	37,8%	42,6%	40,3%	42,2%	36,4%	45,0%	41,6%	42,4%	40,0%	30,2%	23,6%	38,3%	46,2%	44,7%	32,3%	41,8%	45,7%	37,1%	39,6%	29,1%
4	314	178	136	54	71	129	60	14	147	153	33	175	106	268	46	71	32	92	100	19	24	79	123	86	1	80	86	16	103	30
	20,9%	24,2%	17,7%	20,5%	19,0%	23,3%	19,1%	34,0%	23,4%	18,3%	19,9%	20,6%	21,7%	20,9%	20,7%	18,6%	20,2%	22,4%	22,9%	16,2%	17,6%	17,7%	22,7%	23,1%	21,4%	28,8%	15,2%	25,8%	21,4%	24,4%
6	229	102	127	48	58	80	43	3	89	137	21	122	86	187	42	53	35	80	44	18	21	76	76	57		26	134	5	51	13
	15,2%	14,0%	16,4%	18,1%	15,6%	14,4%	13,9%	8,1%	14,1%	16,4%	12,7%	14,3%	17,6%	14,6%	18,9%	13,8%	21,9%	19,4%	10,1%	15,3%	15,1%	16,9%	14,0%	15,2%		9,5%	23,7%	8,1%	10,6%	10,8%
3	112	54	58	18	32	39	24	2	46	64	22	60	30	98	14	36	12	30	32	3	11	32	35	35		25	28	12	45	2
	7,5%	7,4%	7,6%	6,7%	8,4%	7,0%	7,9%	5,2%	7,4%	7,7%	13,4%	7,1%	6,2%	7,7%	6,3%	9,4%	7,5%	7,2%	7,4%	2,2%	7,7%	7,0%	6,6%	9,4%		9,2%	4,9%	19,2%	9,4%	1,7%
7	76	32	44	7	13	19	37		19	56	9	36	31	59	17	19	10	21	15	11	21	40	9	6		11	43	1	14	7
	5,0%	4,3%	5,7%	2,7%	3,5%	3,4%	11,7%		3,0%	6,8%	5,2%	4,2%	6,3%	4,6%	7,6%	4,9%	6,1%	5,2%	3,4%	9,4%	15,1%	8,9%	1,7%	1,5%		3,8%	7,6%	2,1%	2,9%	5,7%
1	51	21	30	4	14	18	14		18	33	7	34	10	47	4	17	1	11	20	2	11	19	11	10		8	8	4	26	5
	3,4%	2,8%	3,9%	1,6%	3,9%	3,3%	4,6%		2,8%	4,0%	4,2%	4,0%	2,0%	3,7%	1,9%	4,3%	0,5%	2,7%	4,6%	2,1%	8,2%	4,2%	2,1%	2,7%		2,9%	1,5%	6,0%	5,5%	4,1%
NO CONTESTA	37	18	19	2	5	20	9		15	21	5	20	11	31	5	2	3	1	18	14	5	9	13	6	3	1	3		17	16
	2,4%	2,4%	2,5%	0,9%	1,3%	3,6%	3,0%		2,4%	2,6%	3,3%	2,4%	2,3%	2,4%	2,4%	0,4%	1,7%	0,2%	4,0%	12,0%	3,4%	2,0%	2,5%	1,7%	46,3%	0,3%	0,5%		3,6%	13,0%
NO SABE	37	12	25	2	10	12	13		14	23	1	27	8	31	6	4		1	21	11	12	12	1			2	3		19	12
	2,4%	1,6%	3,2%	0,7%	2,7%	2,1%	4,1%		2,2%	2,7%	0,9%	3,2%	1,6%	2,4%	2,6%	1,0%		0,2%	4,7%	9,7%	8,7%	2,6%	0,3%			0,8%	0,5%		4,0%	10,1%
2	27	13	14	6	9	9	4	3	7	17	4	14	10	20	7	9	1	1	13	3	1	10	11	5		8	2	1	14	1
	1,8%	1,8%	1,8%	2,2%	2,4%	1,6%	1,2%	7,6%	1,2%	2,0%	2,5%	1,6%	1,9%	1,6%	3,1%	2,4%	0,5%	0,3%	2,9%	3,0%	0,5%	2,3%	2,1%	1,4%		2,8%	0,4%	1,7%	3,0%	1,2%
Promedio	4,7	4,7	4,7	4,8	4,6	4,6	4,8	4,4	4,7	4,7	4,5	4,7	4,8	4,7	4,8	4,6	5,0	4,8	4,5	5,0	4,7	4,8	4,7	4,6	4,6	4,5	5,1	4,2	4,4	4,7
Std Dev	1,2	1,2	1,3	1,1	1,3	1,2	1,4	1,0	1,1	1,3	1,4	1,3	1,2	1,2	1,3	1,3	1,1	1,2	1,3	1,3	1,7	1,4	1,1	1,1	0,6	1,2	1,1	1,3	1,3	1,3

CENTRO DE ESTUDIOS PUBLICOS
ESTUDIO NACIONAL
ABRIL - MAYO 1999

178

Preg.14.A.- Considerando todo lo bueno y lo malo de los gobiernos que le nombraré, ¿qué nota de 1 a 7, en que 1 es pésimo y 7 es excelente, le pone Ud. al gobierno de...?
(SALVADOR ALLENDE)

	SEXO			EDAD				GSE			LUGAR			ZONA		POSICION POLITICA						ESCOLARIDAD						TENDENCIA POLITICA			
	TOTAL	H	M	18-24	25-34	35-54	55 Y MAS	ALTO	MEDIO	BAJO	NOR	CEN	SUR	U	R	DER	CEN	IZQ	IND/ NING	NS/NC	0-3	4-8	9-12	13 Y MAS	N/C	OPOS	CONC	COM/ OTROS	NING	NS/NC	
BASE REAL	1505	686	819	237	307	553	408	39	620	846	165	845	495	1270	235	374	159	407	439	126	162	481	513	342	7	274	567	56	476	132	
BASE PONDERADA	1505	734	771	263	375	556	312	40	628	836	163	850	491	1283	222	382	158	411	437	117	138	448	540	372	7	277	564	62	479	122	
	100%	48,8%	51,2%	17,5%	24,9%	36,9%	20,7%	2,7%	41,8%	55,6%	10,9%	56,5%	32,6%	85,2%	14,8%	25,4%	10,5%	27,3%	29,1%	7,8%	9,2%	29,8%	35,9%	24,7%	0,5%	18,4%	37,5%	4,1%	31,8%	8,1%	
NO SABE	399	177	222	110	140	111	38	11	136	252	31	201	167	314	85	71	32	85	162	49	38	125	150	85	1	51	126	8	167	47	
	26,5%	24,1%	28,8%	41,7%	37,5%	20,0%	12,1%	26,6%	21,7%	30,2%	19,2%	23,6%	34,0%	24,5%	38,3%	18,6%	20,3%	20,7%	37,1%	41,7%	27,8%	27,9%	27,8%	22,7%	15,3%	18,6%	22,3%	12,9%	34,9%	38,3%	
1	213	88	124	17	38	86	71	11	111	90	20	137	56	188	25	116	23	13	52	10	24	56	74	59		94	45	2	58	13	
	14,1%	12,0%	16,1%	6,6%	10,2%	15,5%	22,9%	28,2%	17,7%	10,8%	12,2%	16,1%	11,4%	14,7%	11,2%	30,3%	14,4%	3,2%	11,8%	8,3%	17,2%	12,5%	13,8%	15,8%		33,9%	8,0%	3,7%	12,2%	10,7%	
4	188	106	82	34	45	70	39	3	86	99	16	107	65	148	40	40	25	71	44	8	13	56	67	53		19	100	12	49	7	
	12,5%	14,4%	10,7%	13,1%	11,9%	12,6%	12,5%	7,9%	13,7%	11,8%	10,1%	12,5%	13,3%	11,6%	18,0%	10,4%	15,9%	17,3%	10,1%	6,6%	9,1%	12,4%	12,4%	14,2%		7,0%	17,8%	19,4%	10,3%	5,8%	
5	165	93	71	26	43	64	32		69	96	23	99	43	146	19	28	18	74	39	6	12	40	63	49	1	23	89	14	36	3	
	11,0%	12,7%	9,3%	9,8%	11,4%	11,5%	10,4%		11,0%	11,4%	13,8%	11,6%	8,8%	11,4%	8,5%	7,4%	11,1%	18,1%	9,0%	4,9%	8,6%	8,9%	11,7%	13,2%	10,7%	8,1%	15,8%	23,0%	7,4%	2,8%	
3	126	73	54	11	27	62	27	5	62	59	14	69	43	109	17	43	16	25	36	6	7	33	47	40		30	48	1	44	4	
	8,4%	9,9%	7,0%	4,0%	7,3%	11,1%	8,5%	13,7%	9,9%	7,0%	8,4%	8,2%	8,8%	8,5%	7,6%	11,3%	10,3%	6,1%	8,3%	4,9%	5,0%	7,3%	8,7%	10,7%		10,7%	8,5%	1,4%	9,2%	3,0%	
7	124	48	76	18	24	43	39		32	92	17	68	39	112	12	22	12	65	18	7	24	57	29	14		11	65	9	27	10	
	8,2%	6,5%	9,8%	6,7%	6,4%	7,8%	12,4%		5,0%	11,0%	10,6%	8,0%	7,8%	8,7%	5,3%	5,7%	7,4%	15,9%	4,1%	5,8%	17,5%	12,7%	5,3%	3,6%		4,1%	11,6%	15,2%	5,6%	8,5%	
NO CONTESTA	109	53	56	8	27	47	26	4	48	57	20	65	24	103	6	14	9	12	50	24	7	30	44	22	5	7	20	3	52	27	
	7,2%	7,2%	7,2%	3,1%	7,2%	8,5%	8,5%	9,0%	7,7%	6,8%	12,5%	7,6%	4,8%	8,0%	2,8%	3,7%	5,5%	2,9%	11,5%	20,2%	5,3%	6,6%	8,2%	6,0%	74,0%	2,4%	3,6%	4,4%	10,9%	22,1%	
6	97	45	53	27	16	35	19		35	62	16	58	24	89	9	16	12	52	13	4	7	30	43	18		13	48	12	19	5	
	6,5%	6,1%	6,8%	10,4%	4,3%	6,3%	6,1%		5,6%	7,4%	9,7%	6,8%	4,8%	6,9%	3,9%	4,1%	7,5%	12,6%	3,1%	3,8%	4,8%	6,6%	7,9%	4,9%		4,6%	8,5%	20,0%	3,9%	4,5%	
2	84	51	33	12	14	37	20	6	48	30	6	48	31	74	10	32	12	13	22	5	7	22	23	33		29	23		27	5	
	5,6%	7,0%	4,3%	4,7%	3,8%	6,7%	6,5%	14,7%	7,7%	3,6%	3,7%	5,6%	6,2%	5,8%	4,5%	8,4%	7,6%	3,2%	5,1%	3,9%	4,8%	4,9%	4,2%	8,8%		10,5%	4,1%		5,6%	4,2%	
Promedio	3,8	3,8	3,8	4,3	3,9	3,7	3,6	2,0	3,4	4,2	4,2	3,7	3,8	3,8	3,7	2,9	3,7	4,9	3,5	3,8	4,1	4,1	3,8	3,4	5,0	2,7	4,4	5,2	3,5	3,8	
Std Dev	2,0	1,9	2,1	1,9	1,9	2,0	2,2	1,1	1,9	2,0	2,0	2,0	2,0	2,0	1,8	2,0	1,9	1,6	1,9	2,1	2,3	2,1	1,9	1,8	0,0	1,9	1,8	1,4	1,9	2,3	

Preg.14.B.- Considerando todo lo bueno y lo malo de los gobiernos que le nombraré, ¿qué nota de 1 a 7, en que 1 es pésimo y 7 es excelente, le pone Ud. al gobierno de...?
(AUGUSTO PINOCHET)

	SEXO			EDAD				GSE			LUGAR			ZONA		POSICION POLITICA						ESCOLARIDAD						TENDENCIA POLITICA			
	TOTAL	H	M	18-24	25-34	35-54	55 Y MAS	ALTO	MEDIO	BAJO	NOR	CEN	SUR	U	R	DER	CEN	IZQ	IND/ NING	NS/NC	0-3	4-8	9-12	13 Y MAS	N/C	OPOS	CONC	COM/ OTROS	NING	NS/NC	
BASE REAL	1505	686	819	237	307	553	408	39	620	846	165	845	495	1270	235	374	159	407	439	126	162	481	513	342	7	274	567	56	476	132	
BASE PONDERADA	1505	734	771	263	375	556	312	40	628	836	163	850	491	1283	222	382	158	411	437	117	138	448	540	372	7	277	564	62	479	122	
	100%	48,8%	51,2%	17,5%	24,9%	36,9%	20,7%	2,7%	41,8%	55,6%	10,9%	56,5%	32,6%	85,2%	14,8%	25,4%	10,5%	27,3%	29,1%	7,8%	9,2%	29,8%	35,9%	24,7%	0,5%	18,4%	37,5%	4,1%	31,8%	8,1%	
5	305	162	143	68	81	117	39	10	126	169	33	162	110	256	49	92	38	56	98	21	22	85	122	73	2	74	96	10	107	18	
	20,3%	22,0%	18,6%	25,7%	21,6%	21,1%	12,7%	24,6%	20,0%	20,2%	20,1%	19,1%	22,4%	20,0%	21,9%	24,2%	23,9%	13,6%	22,4%	17,9%	16,3%	18,9%	22,7%	19,7%	32,3%	26,7%	17,0%	16,6%	22,4%	14,5%	
1	277	122	155	31	65	98	84	5	118	155	39	158	81	244	34	33	30	142	66	7	33	95	87	62	1	20	145	30	69	14	
	18,4%	16,6%	20,2%	11,8%	17,2%	17,7%	26,8%	11,4%	18,7%	18,6%	23,7%	18,6%	16,4%	19,0%	15,1%	8,7%	18,8%	34,5%	15,0%	6,2%	23,7%	21,3%	16,1%	16,6%	10,7%	7,1%	25,7%	47,9%	14,3%	11,8%	
6	204	97	108	47	46	77	35	8	92	105	13	113	79	175	30	93	23	25	52	11	9	64	69	63		68	58	7	63	8	
	13,6%	13,1%	14,0%	18,0%	12,2%	13,8%	11,2%	20,0%	14,6%	12,5%	8,0%	13,2%	16,0%	13,6%	13,3%	24,4%	14,6%	6,0%	12,0%	9,5%	6,4%	14,3%	12,7%	16,9%		24,4%	10,3%	10,7%	13,3%	6,9%	
4	202	105	97	39	53	71	39	7	78	117	18	104	80	163	39	31	31	62	59	18	21	50	73	58		20	92	5	69	17	
	13,4%	14,3%	12,6%	14,8%	14,1%	12,9%	12,5%	17,6%	12,4%	14,0%	11,0%	12,2%	16,3%	12,7%	17,3%	8,2%	19,8%	15,1%	13,4%	15,5%	15,0%	11,2%	13,6%	15,5%		7,1%	16,3%	7,6%	14,4%	13,6%	
7	145	68	77	23	28	53	41	5	67	73	16	102	27	127	19	92	8	11	26	8	15	47	62	21		75	28	1	30	11	
	9,7%	9,3%	10,0%	8,8%	7,5%	9,5%	13,3%	13,1%	10,7%	8,7%	9,8%	12,0%	5,5%	9,9%	8,4%	24,0%	4,9%	2,8%	6,0%	7,3%	11,0%	10,4%	11,5%	5,8%		27,1%	5,0%	2,1%	6,2%	8,9%	
3	124	59	65	17	39	44	23	2	57	64	16	69	38	109	15	20	14	56	24	10	8	32	41	43		10	70	2	32	10	
	8,2%	8,1%	8,4%	6,6%	10,4%	7,9%	7,5%	5,0%	9,1%	7,7%	10,0%	8,1%	7,8%	8,5%	6,7%	5,2%	9,1%	13,5%	5,6%	8,2%	5,6%	7,2%	7,5%	11,6%		3,6%	12,5%	3,2%	6,6%	7,9%	
NO SABE	89	33	56	22	24	27	16	3	33	53	7	56	26	72	17	5	4	9	58	13	16	27	26	21		7	11		54	16	
	5,9%	4,5%	7,2%	8,2%	6,5%	4,8%	5,2%	6,4%	5,3%	6,3%	4,0%	6,6%	5,3%	5,6%	7,5%	1,3%	2,4%	2,1%	13,3%	11,1%	11,4%	5,9%	4,7%	5,6%		2,6%	2,0%		11,3%	13,3%	
2	84	52	32	10	27	32	14		26	58	9	41	34	68	16	13	8	43	16	5	5	29	27	22		3	54	6	17	4	
	5,6%	7,0%	4,2%	3,9%	7,2%	5,8%	4,6%		4,1%	7,0%	5,6%	4,8%	7,0%	5,3%	7,1%	3,3%	4,9%	10,4%	3,6%	4,6%	4,0%	6,5%	5,0%	6,0%		1,1%	9,5%	9,9%	3,6%	3,0%	
NO CONTESTA	75	37	38	6	13	37	19	1	32	42	13	45	17	69	6	3	2	8	38	23	9	19	34	9	4	1	10	1	38	25	
	5,0%	5,0%	4,9%	2,2%	3,4%	6,6%	6,2%	1,9%	5,1%	5,0%	7,7%	5,3%	3,4%	5,4%	2,5%	0,7%	1,6%	2,0%	8,7%	19,8%	6,8%	4,2%	6,2%	2,4%	57,0%	0,4%	1,7%	1,9%	7,9%	20,2%	
Promedio	4,0	4,0	4,0	4,4	3,9	4,1	3,7	4,7	4,1	3,9	3,7	4,1	4,0	4,0	4,1	5,1	3,9	2,9	4,1	4,3	3,7	3,9	4,2	4,0	4,0	5,3	3,4	2,8	4,1	4,1	
Std Dev	2,0	2,0	2,1	1,8	1,9	2,0	2,2	1,8	2,0	2,0	2,1	2,1	1,9	2,0	1,9	1,8	1,8	1,8	1,9	1,7	2,1	2,1	2,0	1,9	2,1	1,7	1,9	2,0	1,9	1,9	

CENTRO DE ESTUDIOS PUBLICOS
ESTUDIO NACIONAL
ABRIL - MAYO 1999

180

Preg.14.C.- Considerando todo lo bueno y lo malo de los gobiernos que le nombraré, ¿qué nota de 1 a 7, en que 1 es pésimo y 7 es excelente, le pone Ud. al gobierno de...?
(PATRICIO AYLWIN)

	SEXO			EDAD				GSE			LUGAR			ZONA		POSICION POLITICA						ESCOLARIDAD						TENDENCIA POLITICA			
	TOTAL	H	M	18-24	25-34	35-54	55 Y MAS	ALTO	MEDIO	BAJO	NOR	CEN	SUR	U	R	DER	CEN	IQZ	IND/ NING	NS/NC	0-3	4-8	9-12	13 Y MAS	N/C	OPOS	CONC	COM/ OTROS	NING	NS/NC	
BASE REAL	1505	686	819	237	307	553	408	39	620	846	165	845	495	1270	235	374	159	407	439	126	162	481	513	342	7	274	567	56	476	132	
BASE PONDERADA	1505	734	771	263	375	556	312	40	628	836	163	850	491	1283	222	382	158	411	437	117	138	448	540	372	7	277	564	62	479	122	
	100%	48,8%	51,2%	17,5%	24,9%	36,9%	20,7%	2,7%	41,8%	55,6%	10,9%	56,5%	32,6%	85,2%	14,8%	25,4%	10,5%	27,3%	29,1%	7,8%	9,2%	29,8%	35,9%	24,7%	0,5%	18,4%	37,5%	4,1%	31,8%	8,1%	
5	476	258	218	83	113	193	86	11	201	264	58	245	172	398	78	119	63	137	121	36	32	132	181	131		80	204	17	146	29	
	31,6%	35,1%	28,3%	31,7%	30,2%	34,7%	27,6%	27,8%	31,9%	31,5%	35,5%	28,8%	35,1%	31,0%	34,9%	31,2%	40,0%	33,3%	27,6%	30,7%	23,3%	29,5%	33,5%	35,1%		28,8%	36,1%	27,5%	30,4%	24,1%	
4	336	171	165	74	89	118	55	16	147	172	37	197	102	288	48	97	27	82	113	18	23	94	115	103	1	85	87	15	125	23	
	22,3%	23,2%	21,5%	28,3%	23,7%	21,2%	17,7%	40,4%	23,5%	20,6%	22,6%	23,1%	20,8%	22,5%	21,5%	25,4%	17,2%	19,9%	25,7%	15,0%	16,3%	21,0%	21,3%	27,8%	15,3%	30,6%	15,4%	24,7%	26,2%	19,2%	
6	268	119	149	48	64	108	48	4	106	157	18	152	98	225	43	63	38	101	51	14	20	87	90	71		31	171	6	48	11	
	17,8%	16,2%	19,3%	18,4%	17,1%	19,4%	15,3%	11,0%	16,9%	18,8%	10,8%	17,9%	20,0%	17,5%	19,3%	16,6%	24,1%	24,7%	11,6%	11,7%	14,4%	19,4%	16,7%	19,0%		11,0%	30,4%	10,1%	10,0%	9,2%	
3	115	62	53	20	36	33	26	1	48	66	18	58	39	93	22	43	10	34	25	2	9	39	48	20		41	28	10	31	5	
	7,6%	8,4%	6,9%	7,4%	9,6%	5,9%	8,4%	1,9%	7,7%	7,9%	10,8%	6,9%	7,9%	7,2%	10,0%	11,4%	6,5%	8,3%	5,8%	1,5%	6,2%	8,6%	8,9%	5,3%		14,8%	5,0%	16,7%	6,4%	3,8%	
7	86	33	53	8	21	24	33	1	28	56	6	48	32	78	8	13	10	36	20	6	21	29	25	11		6	51	4	20	5	
	5,7%	4,4%	6,9%	3,0%	5,7%	4,3%	10,5%	2,7%	4,5%	6,8%	3,5%	5,7%	6,5%	6,1%	3,4%	3,5%	6,4%	8,9%	4,6%	5,3%	14,9%	6,6%	4,7%	2,9%		2,1%	9,0%	7,2%	4,2%	3,8%	
NO SABE	66	23	43	14	16	21	15	1	27	38	4	45	17	52	14	5	2	3	40	16	14	18	22	11		6	6		35	18	
	4,4%	3,1%	5,6%	5,4%	4,3%	3,8%	4,7%	3,2%	4,3%	4,5%	2,7%	5,2%	3,4%	4,0%	6,4%	1,4%	1,1%	0,7%	9,2%	13,7%	10,3%	4,1%	4,1%	3,0%		2,2%	1,1%		7,4%	14,9%	
1	60	29	31	4	16	23	17	3	21	36	8	43	9	54	6	22	2	8	21	6	9	24	14	12	1	11	9	4	29	8	
	4,0%	4,0%	4,0%	1,4%	4,3%	4,1%	5,5%	7,6%	3,3%	4,3%	4,8%	5,1%	1,9%	4,2%	2,5%	5,9%	1,3%	2,0%	4,9%	5,2%	6,2%	5,4%	2,6%	3,2%	16,9%	3,9%	1,5%	7,0%	6,0%	6,2%	
NO CONTESTA	55	26	29	4	8	27	17		25	31	11	30	14	51	4	5	2	1	27	19	6	17	24	5	4	4	3		27	21	
	3,7%	3,6%	3,8%	1,4%	2,0%	4,9%	5,5%		3,9%	3,7%	6,8%	3,6%	2,9%	4,0%	2,0%	1,3%	1,6%	0,4%	6,3%	16,2%	4,5%	3,7%	4,4%	1,3%	57,0%	1,4%	0,5%		5,7%	17,5%	
2	44	15	29	8	11	10	15	2	25	17	4	32	8	44		13	3	8	19	1	5	8	20	9	1	15	6	4	18	1	
	2,9%	2,0%	3,8%	3,0%	3,0%	1,7%	4,8%	5,5%	3,9%	2,0%	2,5%	3,8%	1,6%	3,4%		3,4%	1,8%	2,0%	4,4%	0,6%	4,0%	1,8%	3,8%	2,4%	10,7%	5,3%	1,0%	6,7%	3,7%	1,2%	
Promedio	4,6	4,6	4,7	4,6	4,6	4,7	4,6	4,2	4,6	4,7	4,4	4,6	4,8	4,6	4,7	4,4	5,0	4,9	4,4	4,7	4,8	4,6	4,6	4,6	2,3	4,2	5,1	4,2	4,4	4,4	
Std Dev	1,4	1,3	1,4	1,2	1,4	1,3	1,6	1,4	1,3	1,4	1,3	1,4	1,2	1,4	1,2	1,4	1,2	1,3	1,4	1,4	1,7	1,4	1,3	1,2	1,6	1,3	1,2	1,5	1,4	1,5	

Preg.15.- ¿Cuál de los siguientes temas de actualidad es para Ud. el más importante de resolver en el corto plazo?

	SEXO			EDAD				GSE			LUGAR			ZONA			POSICION POLITICA					ESCOLARIDAD					TENDENCIA POLITICA COM/ OTRO				
	TOTAL	H	M	18-24	25-34	35-54	55 Y MAS	ALTO	MEDIO	BAJO	NOR	CEN	SUR	U	R	DER	CEN	IZQ	IND/ NING	NS/NC	0-3	4-8	9-12	13 Y MAS	N/C	OPOS	CONC	S	NING	NS/NC	
BASE REAL	1505	686	819	237	307	553	408	39	620	846	165	845	495	1270	235	374	159	407	439	126	162	481	513	342	7	274	567	56	476	132	
BASE PONDERADA	1505	734	771	263	375	556	312	40	628	836	163	850	491	1283	222	382	158	411	437	117	138	448	540	372	7	277	564	62	479	122	
	100%	48,8%	51,2%	17,5%	24,9%	36,9%	20,7%	2,7%	41,8%	55,6%	10,9%	56,5%	32,6%	85,2%	14,8%	25,4%	10,5%	27,3%	29,1%	7,8%	9,2%	29,8%	35,9%	24,7%	0,5%	18,4%	37,5%	4,1%	31,8%	8,1%	
PROBLEMAS ECONOMICOS DERIVADOS DE CRISIS ASIATICA (aumento del desempleo y otros)	662	344	318	109	202	232	119	10	243	408	77	344	241	528	134	138	69	202	199	54	53	203	245	159	2	98	257	30	220	56	
	44,0%	46,9%	41,3%	41,4%	53,8%	41,8%	38,2%	25,5%	38,7%	48,8%	47,2%	40,5%	49,0%	41,2%	60,2%	36,3%	43,8%	49,1%	45,4%	46,1%	38,2%	45,2%	45,5%	42,8%	28,6%	35,5%	45,6%	48,5%	46,0%	45,6%	
AUMENTO DE LA DELINCUENCIA	375	173	201	60	69	163	83	14	162	199	43	220	111	346	28	101	41	95	112	26	31	106	139	97	2	72	135	17	120	31	
	24,9%	23,6%	26,1%	22,6%	18,5%	29,3%	26,7%	34,4%	25,8%	23,7%	26,5%	25,8%	22,7%	27,0%	12,8%	26,5%	25,8%	23,1%	25,6%	22,2%	22,7%	23,5%	25,7%	26,1%	27,7%	26,0%	23,9%	27,1%	25,0%	25,3%	
CORTES DE ELECTRICIDAD	342	155	188	71	80	118	72	11	165	165	30	216	96	301	41	94	40	85	101	21	36	102	112	92	1	63	139	10	108	22	
	22,7%	21,0%	24,3%	27,1%	21,4%	21,3%	23,1%	27,9%	26,3%	19,8%	18,4%	25,4%	19,5%	23,4%	18,6%	24,6%	25,6%	20,7%	23,1%	18,4%	26,0%	22,8%	20,7%	24,7%	10,7%	22,6%	24,7%	16,1%	22,5%	18,0%	
DETENCION DE AUGUSTO PINOCHET	106	56	50	21	21	34	29	5	50	51	11	60	35	94	12	47	8	28	16	7	8	34	41	23		44	31	5	23	3	
	7,0%	7,7%	6,4%	8,2%	5,6%	6,2%	9,4%	12,2%	8,0%	6,1%	6,5%	7,1%	7,2%	7,4%	5,2%	12,4%	4,8%	6,8%	3,7%	5,9%	6,0%	7,6%	7,7%	6,0%		15,9%	5,5%	8,3%	4,8%	2,6%	
NO SABE	12	3	9	1	1	4	6		2	10	2	4	7	6	6	1		2	6	4	9	3					2		5	5	
	0,8%	0,5%	1,1%	0,3%	0,3%	0,8%	1,9%		0,3%	1,3%	1,0%	0,4%	1,4%	0,4%	2,9%	0,2%		0,4%	1,4%	3,2%	6,5%	0,7%				0,3%		1,1%	4,4%		
NO CONTESTA	8	3	5	1	1	4	2		5	3	1	7	1	7	1				3	5	1	1	3	2	2				3	5	
	0,5%	0,4%	0,7%	0,3%	0,4%	0,7%	0,7%		0,8%	0,4%	0,5%	0,8%	0,2%	0,6%	0,4%				0,7%	4,3%	0,5%	0,2%	0,5%	0,4%	33,0%			0,7%	4,1%		

Preg.16.A.- Con respecto a la detención de Augusto Pinochet en Inglaterra, diversas instituciones y grupos del país han tenido distintas actuaciones. Desde su propio punto de vista, ¿con qué nota de 1 a 7, en que 1 es pésimo y 7 excelente, evalúa Ud. el desempeño de cada una de las siguientes instituciones y grupos con respecto a la detención de Augusto Pinochet en Inglaterra? Veamos ¿con qué nota evalúa Ud. el desempeño de...? (EL GOBIERNO)

	SEXO			EDAD				GSE			LUGAR				ZONA				POSICION POLITICA						ESCOLARIDAD						TENDENCIA POLITICA					
	TOTAL	H	M	18-24	25-34	35-54	55 Y MAS	ALTO	MEDIO	BAJO	NOR	CEN	SUR	U	R	DER	CEN	IZQ	IND/ NING	NS/NC	0-3	4-8	9-12	13 Y MAS	N/C	OPOS	CONC	COM/ OTRO S	NING	NS/NC						
BASE REAL	1505	686	819	237	307	553	408	39	620	846	165	845	495	1270	235	374	159	407	439	126	162	481	513	342	7	274	567	56	476	132						
BASE PONDERADA	1505	734	771	263	375	556	312	40	628	836	163	850	491	1283	222	382	158	411	437	117	138	448	540	372	7	277	564	62	479	122						
	100%	48,8%	51,2%	17,5%	24,9%	36,9%	20,7%	2,7%	41,8%	55,6%	10,9%	56,5%	32,6%	85,2%	14,8%	25,4%	10,5%	27,3%	29,1%	7,8%	9,2%	29,8%	35,9%	24,7%	0,5%	18,4%	37,5%	4,1%	31,8%	8,1%						
5	355	178	177	76	101	122	56	12	166	176	23	205	127	323	31	111	49	118	58	20	23	85	138	108	1	78	170	22	72	13						
	23,6%	24,2%	23,0%	28,8%	27,0%	21,9%	17,9%	29,9%	26,5%	21,1%	14,2%	24,1%	25,8%	25,2%	14,1%	29,0%	30,8%	28,6%	13,3%	16,7%	16,4%	18,9%	25,6%	29,0%	16,9%	28,0%	30,2%	35,3%	15,1%	10,4%						
4	346	202	144	63	89	133	61	12	132	203	41	184	121	289	57	97	37	99	96	18	11	94	157	84		76	130	15	111	14						
	23,0%	27,5%	18,7%	24,0%	23,6%	24,0%	19,7%	29,4%	20,9%	24,2%	25,2%	21,7%	24,6%	22,6%	25,5%	25,3%	23,2%	24,0%	22,0%	15,5%	8,1%	21,0%	29,0%	22,6%		27,6%	23,0%	23,7%	23,2%	11,4%						
NO SABE	247	100	148	37	50	83	78	1	67	179	18	138	91	162	85	29	10	37	129	41	63	112	50	21	2	22	55	2	121	48						
	16,4%	13,6%	19,2%	14,2%	13,3%	14,9%	24,9%	3,2%	10,6%	21,4%	10,8%	16,3%	18,6%	12,6%	38,4%	7,6%	6,6%	9,0%	29,6%	35,5%	45,3%	25,1%	9,3%	5,5%	26,0%	8,0%	9,7%	3,3%	25,2%	39,1%						
6	150	69	81	30	32	60	29	6	68	76	19	88	43	137	13	41	26	52	30	2	7	32	61	51		21	86	7	32	3						
	10,0%	9,4%	10,5%	11,3%	8,4%	10,8%	9,4%	15,0%	10,9%	9,1%	11,8%	10,4%	8,7%	10,7%	6,0%	10,7%	16,2%	12,6%	6,9%	1,6%	4,9%	7,0%	11,3%	13,7%		7,6%	15,3%	11,7%	6,7%	2,6%						
3	143	70	73	30	36	51	25	5	79	60	23	77	44	123	21	49	11	45	33	5	12	43	42	46		36	50	6	43	9						
	9,5%	9,5%	9,5%	11,6%	9,7%	9,2%	8,1%	12,6%	12,5%	7,1%	13,9%	9,0%	8,9%	9,6%	9,3%	12,9%	7,2%	10,8%	7,5%	4,6%	8,8%	9,6%	7,9%	12,2%		13,0%	8,8%	9,0%	9,0%	7,3%						
NO CONTESTA	86	42	45	5	16	48	16	1	41	45	13	52	21	80	7	6	1	4	52	23	9	24	32	17	4	5	5		52	24						
	5,7%	5,7%	5,8%	2,1%	4,3%	8,7%	5,3%	2,3%	6,4%	5,4%	8,1%	6,1%	4,3%	6,2%	3,0%	1,6%	0,6%	1,0%	11,9%	19,7%	6,3%	5,5%	6,0%	4,5%	57,0%	1,8%	0,9%		10,9%	19,6%						
7	68	30	38	9	12	28	20	1	25	42	7	43	18	66	3	13	10	31	11	4	6	20	24	17		8	39	3	13	5						
	4,5%	4,1%	4,9%	3,3%	3,1%	5,0%	6,5%	2,3%	4,1%	5,0%	4,4%	5,1%	3,6%	5,1%	1,2%	3,4%	6,3%	7,4%	2,5%	3,4%	4,5%	4,6%	4,5%	4,6%		2,8%	7,0%	5,1%	2,6%	4,5%						
1	60	24	36	12	15	17	16	1	30	29	10	34	16	60		24	3	16	15	3	6	19	20	15		17	10	7	24	3						
	4,0%	3,2%	4,7%	4,4%	4,0%	3,1%	5,3%	2,3%	4,8%	3,5%	6,2%	4,0%	3,3%	4,7%		6,2%	2,0%	4,0%	3,3%	2,2%	4,1%	4,3%	3,7%	4,0%		6,0%	1,7%	10,5%	5,0%	2,7%						
2	49	20	29	1	24	14	9	1	20	27	9	29	11	43	6	13	11	11	13	1	2	18	15	14		14	19	1	11	3						
	3,2%	2,7%	3,7%	0,4%	6,5%	2,5%	3,0%	2,9%	3,3%	3,3%	5,4%	3,4%	2,3%	3,4%	2,5%	3,4%	7,0%	2,6%	3,0%	0,8%	1,7%	4,0%	2,7%	3,7%		5,2%	3,4%	1,5%	2,4%	2,3%						
Promedio	4,4	4,4	4,4	4,4	4,2	4,5	4,4	4,4	4,3	4,4	4,1	4,4	4,4	4,4	4,3	4,2	4,6	4,5	4,2	4,4	4,3	4,2	4,4	4,4	5,0	4,1	4,7	4,3	4,1	4,2						
Std Dev	1,4	1,3	1,5	1,3	1,4	1,4	1,6	1,2	1,4	1,4	1,5	1,4	1,3	1,4	1,0	1,4	1,4	1,4	1,4	1,3	1,6	1,5	1,3	1,4	0,0	1,4	1,3	1,5	1,4	1,6						

CENTRO DE ESTUDIOS PUBLICOS
ESTUDIO NACIONAL
ABRIL - MAYO 1999

183

Preg.16B.- Con respecto a la detención de Augusto Pinochet en Inglaterra, diversas instituciones y grupos del país han tenido distintas actuaciones. Desde su propio punto de vista, ¿con qué nota de 1 a 7, en que 1 es pésimo y 7 excelente, evalúa Ud. el desempeño de cada una de las siguientes instituciones y grupos con respecto a la detención de Augusto Pinochet en Inglaterra? Veamos ¿con qué nota evalúa Ud. el desempeño de...?
(LOS PARLAMENTARIOS DE DERECHA)

	SEXO			EDAD				GSE			LUGAR				ZONA				POSICION POLITICA						ESCOLARIDAD						TENDENCIA POLITICA					
	TOTAL	H	M	18-24	25-34	35-54	55 Y MAS	ALTO	MEDIO	BAJO	NOR	CEN	SUR	U	R	DER	CEN	IZQ	IND/ NING	NS/NC	0-3	4-8	9-12	13 Y MAS	N/C	OPOS	CONC	COM/ OTRO S	NING	NS/NC						
BASE REAL	1505	686	819	237	307	553	408	39	620	846	165	845	495	1270	235	374	159	407	439	126	162	481	513	342	7	274	567	56	476	132						
BASE PONDERADA	1505	734	771	263	375	556	312	40	628	836	163	850	491	1283	222	382	158	411	437	117	138	448	540	372	7	277	564	62	479	122						
	100%	48,8%	51,2%	17,5%	24,9%	36,9%	20,7%	2,7%	41,8%	55,6%	10,9%	56,5%	32,6%	85,2%	14,8%	25,4%	10,5%	27,3%	29,1%	7,8%	9,2%	29,8%	35,9%	24,7%	0,5%	18,4%	37,5%	4,1%	31,8%	8,1%						
NO SABE	341	134	206	54	69	114	103	1	89	250	23	177	141	235	106	48	19	55	161	57	75	160	75	29	2	31	87	6	156	60						
	22,6%	18,3%	26,7%	20,4%	18,4%	20,6%	33,2%	3,2%	14,2%	29,9%	14,0%	20,8%	28,7%	18,3%	47,7%	12,6%	12,2%	13,4%	36,7%	49,3%	54,3%	35,7%	13,9%	7,7%	26,0%	11,2%	15,4%	9,3%	32,7%	49,3%						
5	288	148	140	64	82	91	51	12	134	142	28	166	95	256	32	104	35	71	65	13	13	69	121	85		77	111	10	79	12						
	19,1%	20,2%	18,1%	24,2%	21,8%	16,4%	16,5%	29,1%	21,3%	17,0%	16,9%	19,5%	19,2%	19,9%	14,6%	27,3%	22,4%	17,2%	14,9%	11,0%	9,3%	15,3%	22,5%	22,9%		27,7%	19,6%	16,0%	16,4%	9,9%						
4	222	125	97	29	54	99	41	7	90	125	19	116	87	178	45	55	33	71	56	8	15	69	82	56		36	108	12	60	6						
	14,8%	17,1%	12,6%	10,9%	14,4%	17,7%	13,1%	16,2%	14,4%	15,0%	11,8%	13,6%	17,7%	13,8%	20,1%	14,4%	20,8%	17,2%	12,8%	6,5%	10,8%	15,3%	15,3%	15,1%		13,1%	19,2%	19,7%	12,5%	4,5%						
6	190	94	96	53	44	60	32	10	76	104	22	111	57	181	9	89	23	50	26	2	6	33	87	63	1	65	81	4	37	3						
	12,6%	12,8%	12,4%	20,3%	11,8%	10,8%	10,4%	25,8%	12,1%	12,4%	13,4%	13,1%	11,6%	14,1%	4,2%	23,3%	14,3%	12,1%	6,0%	1,8%	4,2%	7,4%	16,0%	17,0%	16,9%	23,4%	14,3%	7,0%	7,7%	2,4%						
3	122	67	54	16	36	51	19	3	67	51	13	71	37	110	11	14	23	53	28	3	5	32	39	45		18	61	9	28	6						
	8,1%	9,2%	7,0%	6,0%	9,6%	9,1%	6,1%	8,6%	10,6%	6,2%	8,2%	8,4%	7,5%	8,6%	5,0%	3,8%	14,3%	12,9%	6,4%	2,9%	3,8%	7,1%	7,3%	12,2%		6,4%	10,8%	14,1%	5,9%	4,7%						
7	114	53	61	23	28	41	23	2	63	49	9	81	24	109	5	43	10	36	19	6	6	23	48	37		34	49	10	16	6						
	7,6%	7,2%	8,0%	8,7%	7,4%	7,4%	7,3%	5,5%	10,0%	5,8%	5,4%	9,5%	5,0%	8,5%	2,1%	11,4%	6,0%	8,7%	4,4%	5,2%	4,5%	5,2%	8,9%	9,8%		12,2%	8,7%	15,7%	3,3%	4,6%						
NO CONTESTA	95	46	49	8	17	53	17	1	45	49	19	53	23	88	8	7	2	6	58	23	8	26	39	19	4	4	8		59	24						
	6,3%	6,2%	6,4%	2,9%	4,5%	9,6%	5,5%	2,3%	7,2%	5,9%	11,6%	6,2%	4,8%	6,8%	3,5%	1,8%	1,1%	1,5%	13,2%	19,7%	5,7%	5,8%	7,2%	5,0%	57,0%	1,3%	1,5%		12,4%	19,6%						
1	81	41	40	12	26	27	16	3	39	39	16	49	16	80	1	12	7	43	16	3	6	23	30	22		8	29	11	29	4						
	5,4%	5,6%	5,2%	4,4%	7,1%	4,9%	5,0%	6,9%	6,2%	4,7%	9,9%	5,8%	3,2%	6,3%	0,4%	3,1%	4,2%	10,6%	3,7%	2,3%	4,3%	5,1%	5,6%	5,9%		2,9%	5,2%	16,9%	6,0%	3,5%						
2	52	25	27	5	19	19	9	1	25	26	14	27	11	47	6	9	8	26	8	2	4	14	18	16		5	30	1	15	2						
	3,5%	3,4%	3,5%	2,1%	4,9%	3,5%	2,9%	2,3%	4,0%	3,1%	8,8%	3,2%	2,3%	3,6%	2,6%	2,4%	4,9%	6,4%	1,7%	1,3%	3,0%	3,1%	3,4%	4,3%		1,8%	5,3%	1,3%	3,1%	1,4%						
Promedio	4,5	4,5	4,6	4,9	4,4	4,4	4,5	4,7	4,5	4,5	4,1	4,6	4,5	4,5	4,4	5,1	4,4	4,1	4,4	4,6	4,2	4,3	4,6	4,5	6,0	5,1	4,5	4,1	4,2	4,3						
Std Dev	1,6	1,6	1,7	1,5	1,7	1,6	1,7	1,5	1,7	1,6	1,8	1,7	1,4	1,7	1,1	1,4	1,5	1,8	1,5	1,7	1,7	1,6	1,6	1,6	0,0	1,4	1,6	2,0	1,6	1,8						

CENTRO DE ESTUDIOS PUBLICOS
ESTUDIO NACIONAL
ABRIL - MAYO 1999

184

Preg.16C.- Con respecto a la detención de Augusto Pinochet en Inglaterra, diversas instituciones y grupos del país han tenido distintas actuaciones. Desde su propio punto de vista, ¿con qué nota de 1 a 7, en que 1 es pésimo y 7 excelente, evalúa Ud. el desempeño de cada una de las siguientes instituciones y grupos con respecto a la detención de Augusto Pinochet en Inglaterra? Veamos ¿con qué nota evalúa Ud. el desempeño de...?
(LOS PARLAMENTARIOS SOCIALISTAS)

	SEXO			EDAD				GSE			LUGAR				ZONA				POSICION POLITICA					ESCOLARIDAD					TENDENCIA POLITICA				
	TOTAL	H	M	18-24	25-34	35-54	55 Y MAS	ALTO	MEDIO	BAJO	NOR	CEN	SUR	U	R	DER	CEN	IZQ	IND/ NING	NS/NC	0-3	4-8	9-12	13 Y MAS	N/C	OPOS	CONC	COM/ OTRO S	NING	NS/NC			
BASE REAL	1505	686	819	237	307	553	408	39	620	846	165	845	495	1270	235	374	159	407	439	126	162	481	513	342	7	274	567	56	476	132			
BASE PONDERADA	1505	734	771	263	375	556	312	40	628	836	163	850	491	1283	222	382	158	411	437	117	138	448	540	372	7	277	564	62	479	122			
	100%	48,8%	51,2%	17,5%	24,9%	36,9%	20,7%	2,7%	41,8%	55,6%	10,9%	56,5%	32,6%	85,2%	14,8%	25,4%	10,5%	27,3%	29,1%	7,8%	9,2%	29,8%	35,9%	24,7%	0,5%	18,4%	37,5%	4,1%	31,8%	8,1%			
NO SABE	370	140	230	68	73	126	103	1	102	267	23	196	151	259	111	63	22	59	170	57	74	164	91	40	1	46	88	8	166	62			
	24,6%	19,1%	29,8%	26,0%	19,5%	22,7%	32,9%	3,2%	16,3%	31,9%	14,3%	23,0%	30,8%	20,2%	49,8%	16,4%	14,1%	14,2%	38,8%	48,6%	53,8%	36,5%	16,9%	10,6%	15,3%	16,5%	15,6%	13,0%	34,7%	50,6%			
4	265	146	118	56	72	97	41	7	114	144	34	146	85	242	22	74	37	84	63	7	17	65	108	75		45	131	9	74	6			
	17,6%	19,9%	15,4%	21,1%	19,1%	17,4%	13,0%	17,2%	18,1%	17,2%	20,9%	17,1%	17,3%	18,9%	10,0%	19,4%	23,3%	20,4%	14,3%	6,0%	12,1%	14,6%	20,0%	20,1%		16,3%	23,3%	13,9%	15,4%	4,8%			
5	203	106	97	57	59	60	27	4	89	110	26	112	65	179	24	33	24	101	38	7	7	43	92	61	1	25	106	19	45	8			
	13,5%	14,4%	12,6%	21,9%	15,8%	10,8%	8,5%	8,9%	14,2%	13,2%	15,8%	13,2%	13,2%	14,0%	10,8%	8,5%	15,2%	24,5%	8,8%	6,3%	5,2%	9,5%	17,0%	16,3%	16,9%	8,9%	18,9%	29,7%	9,5%	6,6%			
3	188	107	81	32	45	72	38	11	85	92	15	113	61	156	32	68	24	37	49	10	9	55	65	58		44	76	6	52	10			
	12,5%	14,6%	10,5%	12,1%	12,1%	13,0%	12,3%	27,7%	13,6%	11,0%	9,0%	13,3%	12,4%	12,2%	14,5%	17,9%	14,9%	9,0%	11,3%	8,5%	6,7%	12,3%	12,1%	15,6%		15,8%	13,5%	9,8%	11,0%	7,8%			
1	151	72	78	18	42	55	36	7	80	64	23	95	33	144	7	81	15	15	33	6	10	35	52	54		67	34	4	40	6			
	10,0%	9,8%	10,2%	6,7%	11,3%	9,8%	11,6%	18,4%	12,7%	7,6%	13,8%	11,2%	6,7%	11,2%	3,1%	21,3%	9,6%	3,7%	7,6%	4,9%	7,5%	7,7%	9,6%	14,5%		24,4%	6,0%	6,3%	8,3%	4,6%			
2	102	62	40	10	28	45	20	6	53	44	13	65	24	93	10	43	20	20	17	3	6	22	47	26		37	31	5	27	2			
	6,8%	8,4%	5,2%	3,7%	7,4%	8,0%	6,5%	15,5%	8,4%	5,2%	8,0%	7,7%	4,9%	7,2%	4,3%	11,3%	12,4%	4,9%	3,8%	2,5%	4,6%	5,0%	8,8%	7,1%		13,4%	5,5%	8,7%	5,6%	1,5%			
NO CONTESTA	92	44	48	6	17	51	17	1	42	49	15	53	24	83	9	5		7	55	25	9	26	35	18	5	4	6		58	24			
	6,1%	5,9%	6,3%	2,5%	4,5%	9,2%	5,5%	2,3%	6,7%	5,9%	9,3%	6,2%	4,9%	6,5%	3,8%	1,3%		1,7%	12,6%	21,1%	6,3%	5,7%	6,4%	5,0%	67,7%	1,3%	1,1%		12,1%	19,4%			
6	86	32	54	12	27	28	19	2	43	41	11	41	34	79	7	8	12	55	9	2	4	25	29	28		4	63	5	12	2			
	5,7%	4,3%	7,0%	4,7%	7,2%	5,0%	6,1%	4,2%	6,9%	4,9%	6,5%	4,8%	7,0%	6,2%	3,1%	2,2%	7,6%	13,4%	2,1%	1,4%	2,7%	5,5%	5,4%	7,6%		1,3%	11,2%	8,4%	2,4%	1,6%			
7	48	25	23	4	12	22	11	1	21	26	4	30	14	47	1	6	4	34	3	1	1	14	21	12		6	28	6	5	4			
	3,2%	3,4%	3,0%	1,4%	3,1%	4,0%	3,4%	2,7%	3,3%	3,1%	2,3%	3,5%	2,9%	3,7%	0,4%	1,7%	2,8%	8,2%	0,7%	0,6%	1,1%	3,1%	3,8%	3,2%		2,1%	4,9%	10,2%	1,0%	3,0%			
Promedio	3,7	3,6	3,8	3,9	3,7	3,6	3,5	3,1	3,6	3,8	3,6	3,6	3,9	3,7	3,7	2,9	3,7	4,5	3,4	3,4	3,4	3,7	3,7	3,6	5,0	2,8	4,2	4,4	3,4	3,8			
Std Dev	1,6	1,6	1,7	1,4	1,7	1,7	1,8	1,6	1,7	1,6	1,7	1,7	1,6	1,7	1,3	1,5	1,6	1,5	1,5	1,5	1,6	1,7	1,6	1,7	0,0	1,6	1,5	1,7	1,5	1,8			

CENTRO DE ESTUDIOS PUBLICOS
ESTUDIO NACIONAL
ABRIL - MAYO 1999

185

Preg.16D.- Con respecto a la detención de Augusto Pinochet en Inglaterra, diversas instituciones y grupos del país han tenido distintas actuaciones. Desde su propio punto de vista, ¿con qué nota de 1 a 7, en que 1 es pésimo y 7 excelente, evalúa Ud. el desempeño de cada una de las siguientes instituciones y grupos con respecto a la detención de Augusto Pinochet en Inglaterra? Veamos ¿con qué nota evalúa Ud. el desempeño de...?
(LOS PARLAMENTARIOS DEMOCRATA CRISTIANOS)

	SEXO			EDAD				GSE			LUGAR				ZONA				POSICION POLITICA					ESCOLARIDAD					TENDENCIA POLITICA				
	TOTAL	H	M	18-24	25-34	35-54	55 Y MAS	ALTO	MEDIO	BAJO	NOR	CEN	SUR	U	R	DER	CEN	IZQ	IND/ NING	NS/NC	0-3	4-8	9-12	13 Y MAS	N/C	OPOS	CONC	COM/ OTRO S	NING	NS/NC			
BASE REAL	1505	686	819	237	307	553	408	39	620	846	165	845	495	1270	235	374	159	407	439	126	162	481	513	342	7	274	567	56	476	132			
BASE PONDERADA	1505	734	771	263	375	556	312	40	628	836	163	850	491	1283	222	382	158	411	437	117	138	448	540	372	7	277	564	62	479	122			
	100%	48,8%	51,2%	17,5%	24,9%	36,9%	20,7%	2,7%	41,8%	55,6%	10,9%	56,5%	32,6%	85,2%	14,8%	25,4%	10,5%	27,3%	29,1%	7,8%	9,2%	29,8%	35,9%	24,7%	0,5%	18,4%	37,5%	4,1%	31,8%	8,1%			
NO SABE	364	136	228	61	77	121	105	1	110	253	25	197	142	256	108	61	23	57	167	56	75	161	87	40	1	44	91	8	160	61			
	24,2%	18,6%	29,6%	23,4%	20,5%	21,8%	33,6%	3,2%	17,6%	30,2%	15,0%	23,2%	29,0%	19,9%	48,8%	16,1%	14,7%	13,9%	38,1%	47,7%	54,0%	35,9%	16,1%	10,9%	15,3%	15,9%	16,2%	12,1%	33,4%	50,1%			
4	358	200	158	63	90	145	61	18	160	180	46	188	124	311	47	97	45	123	82	13	15	98	140	105		70	162	15	100	12			
	23,8%	27,3%	20,5%	23,9%	23,9%	26,0%	19,7%	45,0%	25,5%	21,5%	28,2%	22,1%	25,3%	24,2%	21,3%	25,3%	28,1%	29,9%	18,6%	10,9%	11,1%	21,9%	26,0%	28,1%		25,3%	28,6%	23,7%	20,9%	9,6%			
5	269	137	131	60	75	89	45	6	128	135	21	154	94	245	24	78	39	95	46	10	11	53	113	92		50	147	16	49	7			
	17,9%	18,7%	17,1%	22,7%	20,1%	16,1%	14,4%	14,7%	20,4%	16,1%	12,6%	18,1%	19,2%	19,1%	10,8%	20,6%	24,6%	23,2%	10,5%	8,5%	7,7%	11,9%	20,9%	24,8%		18,2%	26,1%	25,2%	10,2%	5,4%			
3	157	96	61	29	40	56	33	6	75	76	16	102	40	143	14	54	16	37	44	5	12	34	68	42	1	50	44	6	47	10			
	10,4%	13,1%	8,0%	11,0%	10,7%	10,0%	10,4%	15,6%	12,0%	9,1%	9,9%	11,9%	8,0%	11,1%	6,4%	14,1%	10,4%	9,0%	10,1%	4,7%	8,6%	7,7%	12,6%	11,2%	16,9%	18,1%	7,8%	9,7%	9,8%	8,2%			
6	109	51	58	21	27	42	19	2	40	67	13	56	40	102	6	29	17	47	14	2	4	33	48	24		17	66	6	18	1			
	7,2%	6,9%	7,5%	7,9%	7,2%	7,5%	6,1%	4,9%	6,3%	8,0%	8,2%	6,5%	8,1%	8,0%	2,9%	7,5%	10,7%	11,4%	3,2%	1,7%	2,8%	7,4%	8,9%	6,4%		6,3%	11,6%	10,3%	3,8%	0,8%			
NO CONTESTA	91	47	44	9	16	51	16	1	42	49	15	54	22	84	8	5	1	7	55	23	8	23	35	21	5	4	8		57	23			
	6,1%	6,5%	5,7%	3,4%	4,2%	9,1%	5,0%	2,3%	6,6%	5,8%	9,5%	6,3%	4,4%	6,5%	3,5%	1,3%	0,8%	1,7%	12,6%	19,7%	5,7%	5,1%	6,5%	5,6%	67,7%	1,3%	1,4%		11,9%	18,8%			
1	68	28	40	7	24	26	11	2	33	33	14	38	16	65	3	21	7	20	18	3	6	17	23	22		17	12	10	26	3			
	4,5%	3,9%	5,2%	2,6%	6,4%	4,7%	3,6%	4,2%	5,3%	4,0%	8,4%	4,5%	3,3%	5,1%	1,4%	5,5%	4,5%	4,8%	4,0%	2,3%	4,5%	3,9%	4,2%	5,8%		6,0%	2,1%	15,3%	5,5%	2,7%			
2	53	23	30	7	17	16	12	3	26	23	10	36	7	45	7	26	8	8	7	3	4	17	14	17		19	16	1	14	2			
	3,5%	3,1%	3,9%	2,8%	4,6%	2,9%	3,7%	7,8%	4,2%	2,7%	5,9%	4,2%	1,5%	3,5%	3,3%	6,8%	5,3%	2,0%	1,6%	2,5%	3,1%	3,7%	2,6%	4,7%		7,0%	2,8%	1,7%	3,0%	1,4%			
7	36	15	21	6	9	10	11	1	14	21	4	26	6	32	4	11	1	16	5	2	3	11	12	9		5	19	1	7	4			
	2,4%	2,1%	2,7%	2,4%	2,4%	1,8%	3,4%	2,3%	2,2%	2,5%	2,4%	3,1%	1,2%	2,5%	1,6%	2,8%	0,9%	4,0%	1,1%	2,0%	2,3%	2,5%	2,2%	2,6%		1,7%	3,3%	1,9%	1,5%	2,9%			
Promedio	4,1	4,1	4,1	4,3	4,0	4,1	4,1	3,9	4,0	4,2	3,9	4,1	4,3	4,1	4,1	4,0	4,2	4,4	3,9	4,0	3,8	4,1	4,2	4,1	3,0	3,8	4,5	3,9	3,8	3,9			
Std Dev	1,4	1,3	1,5	1,3	1,4	1,4	1,4	1,2	1,4	1,4	1,5	1,4	1,2	1,4	1,2	1,4	1,3	1,4	1,3	1,5	1,6	1,4	1,3	1,4	0,0	1,4	1,2	1,7	1,4	1,6			

Preg.16E.- Con respecto a la detención de Augusto Pinochet en Inglaterra, diversas instituciones y grupos del país han tenido distintas actuaciones. Desde su propio punto de vista, ¿con qué nota de 1 a 7, en que 1 es pésimo y 7 excelente, evalúa Ud. el desempeño de cada una de las siguientes instituciones y grupos con respecto a la detención de Augusto Pinochet en Inglaterra? Veamos ¿con qué nota evalúa Ud. el desempeño de...?
(LA AGRUPACION DE FAMILIARES DE DETENIDOS DESAPARECIDOS)

	SEXO			EDAD				GSE			LUGAR				ZONA				POSICION POLITICA						ESCOLARIDAD						TENDENCIA POLITICA					
	TOTAL	H	M	18-24	25-34	35-54	55 Y MAS	ALTO	MEDIO	BAJO	NOR	CEN	SUR	U	R	DER	CEN	IQZ	IND/ NING	NS/NC	0-3	4-8	9-12	13 Y MAS	N/C	OPOS	CONC	COM/ OTROS	NING	NS/NC						
BASE REAL	1505	686	819	237	307	553	408	39	620	846	165	845	495	1270	235	374	159	407	439	126	162	481	513	342	7	274	567	56	476	132						
BASE PONDERADA	1505	734	771	263	375	556	312	40	628	836	163	850	491	1283	222	382	158	411	437	117	138	448	540	372	7	277	564	62	479	122						
	100%	48,8%	51,2%	17,5%	24,9%	36,9%	20,7%	2,7%	41,8%	55,6%	10,9%	56,5%	32,6%	85,2%	14,8%	25,4%	10,5%	27,3%	29,1%	7,8%	9,2%	29,8%	35,9%	24,7%	0,5%	18,4%	37,5%	4,1%	31,8%	8,1%						
NO SABE	320	129	191	48	56	114	101	4	91	225	21	186	113	226	94	56	15	42	157	49	72	135	78	32	2	39	74	3	151	54						
	21,3%	17,5%	24,8%	18,4%	15,0%	20,5%	32,5%	9,4%	14,5%	26,9%	13,0%	21,9%	22,9%	17,6%	42,1%	14,7%	9,6%	10,2%	36,0%	42,3%	52,1%	30,2%	14,5%	8,7%	26,0%	14,0%	13,0%	4,7%	31,5%	44,1%						
7	221	100	121	39	65	86	31	4	98	119	20	134	67	207	14	31	31	131	25	3	10	58	83	70		18	131	25	37	9						
	14,7%	13,6%	15,7%	14,8%	17,5%	15,4%	9,9%	9,2%	15,6%	14,2%	12,1%	15,8%	13,7%	16,2%	6,1%	8,0%	19,9%	31,9%	5,8%	2,2%	7,4%	12,8%	15,4%	18,8%		6,5%	23,3%	40,1%	7,7%	7,8%						
5	198	107	91	39	57	62	40	6	79	113	23	103	72	174	24	50	30	64	46	8	13	54	91	40		30	98	9	54	6						
	13,2%	14,6%	11,8%	14,8%	15,3%	11,1%	12,7%	14,2%	12,6%	13,6%	14,1%	12,1%	14,7%	13,6%	10,7%	13,2%	18,7%	15,6%	10,5%	7,0%	9,5%	12,0%	16,9%	10,7%		10,8%	17,4%	15,2%	11,3%	5,0%						
6	188	86	103	40	52	62	34	3	79	107	29	88	72	163	25	32	21	86	36	13	10	58	60	60		20	112	7	42	7						
	12,5%	11,7%	13,3%	15,3%	13,9%	11,2%	10,9%	6,9%	12,6%	12,7%	17,5%	10,3%	14,6%	12,7%	11,3%	8,5%	13,5%	20,9%	8,2%	11,1%	6,9%	13,0%	11,2%	16,2%		7,1%	19,9%	11,7%	8,8%	6,0%						
1	152	80	72	25	43	56	28	7	90	54	29	89	33	145	6	81	19	21	26	4	5	26	68	51	1	66	37	6	39	3						
	10,1%	10,9%	9,3%	9,7%	11,3%	10,1%	8,9%	18,2%	14,3%	6,5%	17,9%	10,5%	6,8%	11,3%	2,8%	21,2%	12,2%	5,2%	6,0%	3,3%	3,8%	5,8%	12,6%	13,7%	16,9%	23,9%	6,5%	10,2%	8,1%	2,8%						
4	150	88	62	33	38	51	28	9	57	83	8	87	54	121	29	50	22	28	46	5	9	38	56	48		31	58	5	51	6						
	10,0%	12,0%	8,0%	12,4%	10,1%	9,2%	9,1%	22,6%	9,1%	10,0%	5,1%	10,3%	11,1%	9,5%	12,9%	13,1%	13,8%	6,8%	10,4%	4,0%	6,5%	8,4%	10,3%	12,9%		11,0%	10,3%	7,8%	10,6%	4,6%						
3	103	61	43	13	33	36	22	3	47	54	11	61	32	92	12	36	8	19	33	8	6	37	38	23		31	27	2	31	12						
	6,9%	8,3%	5,5%	4,8%	8,7%	6,5%	7,0%	6,4%	7,4%	6,5%	6,8%	7,1%	6,4%	7,1%	5,3%	9,5%	5,2%	4,5%	7,4%	6,6%	4,1%	8,2%	7,0%	6,3%		11,4%	4,7%	3,5%	6,5%	9,6%						
NO CONTESTA	102	51	52	10	18	55	19	2	47	53	18	57	27	93	9	8	2	8	59	26	9	28	40	22	4	7	9		63	24						
	6,8%	6,9%	6,7%	3,9%	4,9%	9,9%	6,0%	5,5%	7,6%	6,3%	11,1%	6,7%	5,6%	7,3%	4,2%	2,1%	1,4%	1,9%	13,5%	22,0%	6,3%	6,1%	7,4%	6,0%	57,0%	2,5%	1,6%		13,1%	19,5%						
2	70	33	37	16	12	33	9	3	39	28	4	45	21	60	10	37	9	13	10	2	5	15	25	25		35	18	4	12	1						
	4,7%	4,5%	4,8%	5,9%	3,3%	6,0%	3,0%	7,6%	6,2%	3,3%	2,5%	5,3%	4,2%	4,7%	4,5%	9,7%	5,8%	3,1%	2,2%	1,4%	3,3%	3,4%	4,7%	6,8%		12,8%	3,2%	6,8%	2,5%	0,6%						
Promedio	4,5	4,4	4,6	4,6	4,6	4,5	4,4	3,8	4,3	4,7	4,3	4,4	4,7	4,5	4,5	3,5	4,6	5,4	4,3	4,5	4,6	4,7	4,4	4,4	1,0	3,2	5,1	5,2	4,3	4,6						
Std Dev	2,0	2,0	2,1	2,0	2,0	2,1	2,0	2,0	2,1	1,9	2,2	2,1	1,9	2,1	1,6	2,0	2,0	1,7	1,8	1,7	1,9	1,9	2,0	2,1	0,0	2,0	1,8	2,1	1,9	1,9						

CENTRO DE ESTUDIOS PUBLICOS
ESTUDIO NACIONAL
ABRIL - MAYO 1999

187

Preg.16F.- Con respecto a la detención de Augusto Pinochet en Inglaterra, diversas instituciones y grupos del país han tenido distintas actuaciones. Desde su propio punto de vista, ¿con qué nota de 1 a 7, en que 1 es pésimo y 7 excelente, evalúa Ud. el desempeño de cada una de las siguientes instituciones y grupos con respecto a la detención de Augusto Pinochet en Inglaterra? Veamos ¿con qué nota evalúa Ud. el desempeño de...?
(LAS ORGANIZACIONES GREMIALES EMPRESARIALES)

	SEXO			EDAD				GSE			LUGAR				ZONA				POSICION POLITICA						ESCOLARIDAD						TENDENCIA POLITICA					
	TOTAL	H	M	18-24	25-34	35-54	55 Y MAS	ALTO	MEDIO	BAJO	NOR	CEN	SUR	U	R	DER	CEN	IQZ	IND/ NING	NS/NC	0-3	4-8	9-12	13 Y MAS	N/C	OPOS	CONC	COM/ OTRO S	NING	NS/NC						
BASE REAL	1505	686	819	237	307	553	408	39	620	846	165	845	495	1270	235	374	159	407	439	126	162	481	513	342	7	274	567	56	476	132						
BASE PONDERADA	1505	734	771	263	375	556	312	40	628	836	163	850	491	1283	222	382	158	411	437	117	138	448	540	372	7	277	564	62	479	122						
	100%	48,8%	51,2%	17,5%	24,9%	36,9%	20,7%	2,7%	41,8%	55,6%	10,9%	56,5%	32,6%	85,2%	14,8%	25,4%	10,5%	27,3%	29,1%	7,8%	9,2%	29,8%	35,9%	24,7%	0,5%	18,4%	37,5%	4,1%	31,8%	8,1%						
NO SABE	460	180	281	73	91	160	136	6	139	315	37	244	180	337	124	80	35	92	191	62	85	190	113	71	1	48	154	5	188	64						
	30,6%	24,5%	36,4%	27,8%	24,2%	28,9%	43,6%	15,0%	22,1%	37,7%	22,6%	28,7%	36,6%	26,3%	55,6%	21,0%	22,3%	22,4%	43,6%	53,3%	61,8%	42,4%	21,0%	19,0%	15,3%	17,3%	27,3%	8,6%	39,3%	52,7%						
4	338	188	150	58	95	128	57	10	169	159	39	192	107	302	36	105	49	99	79	7	16	84	133	105		87	136	18	86	10						
	22,5%	25,6%	19,4%	22,1%	25,3%	23,1%	18,2%	25,2%	26,9%	19,0%	24,0%	22,5%	21,9%	23,6%	16,1%	27,4%	31,2%	24,0%	18,0%	6,0%	11,7%	18,7%	24,7%	28,2%		31,6%	24,1%	29,6%	17,9%	8,4%						
5	242	120	122	66	67	80	29	8	107	127	30	135	78	216	26	78	28	83	40	13	5	55	112	70		51	114	19	46	13						
	16,1%	16,3%	15,8%	25,2%	17,8%	14,3%	9,5%	20,3%	17,0%	15,2%	18,4%	15,8%	15,8%	16,8%	11,9%	20,5%	17,6%	20,2%	9,0%	11,4%	3,4%	12,4%	20,8%	18,7%		18,2%	20,2%	30,0%	9,5%	10,9%						
3	137	83	54	19	37	53	27	4	62	71	12	76	49	120	18	38	17	47	33	2	11	36	52	38		27	65	4	37	4						
	9,1%	11,3%	7,1%	7,3%	9,9%	9,6%	8,8%	10,2%	9,9%	8,5%	7,4%	9,0%	9,9%	9,3%	7,9%	10,0%	10,7%	11,5%	7,5%	1,5%	7,7%	8,1%	9,6%	10,3%		9,8%	11,5%	6,6%	7,7%	3,1%						
NO CONTESTA	100	50	50	8	18	56	17	1	48	51	17	59	23	91	9	7	2	8	58	25	9	27	39	20	5	7	9		60	24						
	6,6%	6,9%	6,4%	3,0%	4,9%	10,2%	5,5%	2,3%	7,6%	6,1%	10,5%	7,0%	4,8%	7,1%	3,8%	1,8%	1,4%	2,1%	13,2%	21,1%	6,5%	6,1%	7,2%	5,4%	67,7%	2,5%	1,6%		12,6%	19,4%						
6	79	40	38	14	18	29	18	4	27	48	8	43	28	74	5	22	13	26	15	2	4	26	27	21		19	34	2	21	3						
	5,2%	5,5%	5,0%	5,2%	4,9%	5,2%	5,8%	11,2%	4,2%	5,7%	4,7%	5,1%	5,6%	5,7%	2,2%	5,7%	8,2%	6,4%	3,5%	1,8%	3,0%	5,9%	5,1%	5,6%		6,8%	6,1%	2,9%	4,4%	2,2%						
1	62	29	33	8	23	23	7	2	32	28	12	37	12	60	2	18	7	21	14	1	3	10	30	18	1	13	17	8	24							
	4,1%	3,9%	4,2%	3,0%	6,2%	4,2%	2,4%	4,5%	5,1%	3,3%	7,6%	4,4%	2,5%	4,6%	1,0%	4,8%	4,4%	5,2%	3,2%	0,8%	2,0%	2,3%	5,6%	4,7%	16,9%	4,7%	3,0%	12,6%	5,0%							
2	58	32	26	12	18	15	14	4	28	26	6	42	10	55	3	19	6	22	7	4	5	12	22	20		18	21	3	13	3						
	3,9%	4,4%	3,4%	4,4%	4,8%	2,7%	4,4%	8,9%	4,5%	3,1%	3,8%	4,9%	2,0%	4,3%	1,4%	5,0%	3,6%	5,5%	1,5%	3,5%	3,5%	2,7%	4,0%	5,3%		6,4%	3,7%	4,3%	2,8%	2,7%						
7	29	12	17	5	7	11	6	1	17	11	2	22	5	29			15	1	11	2	1	1	7	11	11		7	14	3	3	1					
	1,9%	1,6%	2,2%	1,9%	2,0%	1,9%	1,9%	2,3%	2,7%	1,3%	1,2%	2,6%	1,0%	2,3%			3,8%	0,6%	2,7%	0,4%	0,6%	0,5%	1,6%	2,0%	2,9%		2,7%	2,5%	5,5%	0,7%	0,6%					
Promedio	4,1	4,0	4,1	4,2	3,9	4,1	4,0	4,1	4,0	4,1	3,9	4,0	4,1	4,0	4,1	4,1	4,1	4,0	3,9	4,2	3,7	4,2	4,0	4,0	1,0	4,0	4,2	4,0	3,8	4,3						
Std Dev	1,4	1,3	1,4	1,3	1,4	1,3	1,4	1,5	1,4	1,3	1,4	1,4	1,2	1,4	1,0	1,4	1,3	1,4	1,3	1,4	1,3	1,3	1,4	1,4	0,0	1,4	1,3	1,6	1,4	1,2						

CENTRO DE ESTUDIOS PUBLICOS
ESTUDIO NACIONAL
ABRIL - MAYO 1999

188

Preg.16G.- Con respecto a la detención de Augusto Pinochet en Inglaterra, diversas instituciones y grupos del país han tenido distintas actuaciones. Desde su propio punto de vista, ¿con qué nota de 1 a 7, en que 1 es pésimo y 7 excelente, evalúa Ud. el desempeño de cada una de las siguientes instituciones y grupos con respecto a la detención de Augusto Pinochet en Inglaterra? Veamos ¿con qué nota evalúa Ud. el desempeño de...?
(LAS AUTORIDADES DE LAS FUERZAS ARMADAS)

	SEXO			EDAD				GSE			LUGAR				ZONA				POSICION POLITICA					ESCOLARIDAD					TENDENCIA POLITICA				
	TOTAL	H	M	18-24	25-34	35-54	55 Y MAS	ALTO	MEDIO	BAJO	NOR	CEN	SUR	U	R	DER	CEN	IZQ	IND/ NING	NS/NC	0-3	4-8	9-12	13 Y MAS	N/C	OPOS	CONC	COM/ OTRO S	NING	NS/NC			
BASE REAL	1505	686	819	237	307	553	408	39	620	846	165	845	495	1270	235	374	159	407	439	126	162	481	513	342	7	274	567	56	476	132			
BASE PONDERADA	1505	734	771	263	375	556	312	40	628	836	163	850	491	1283	222	382	158	411	437	117	138	448	540	372	7	277	564	62	479	122			
	100%	48,8%	51,2%	17,5%	24,9%	36,9%	20,7%	2,7%	41,8%	55,6%	10,9%	56,5%	32,6%	85,2%	14,8%	25,4%	10,5%	27,3%	29,1%	7,8%	9,2%	29,8%	35,9%	24,7%	0,5%	18,4%	37,5%	4,1%	31,8%	8,1%			
NO SABE	312	125	187	45	59	111	98	1	83	227	24	174	114	217	95	45	16	46	160	44	70	137	75	29	1	28	77	4	151	53			
	20,7%	17,1%	24,3%	17,1%	15,6%	19,9%	31,4%	3,2%	13,3%	27,2%	14,8%	20,4%	23,3%	16,9%	42,8%	11,9%	10,1%	11,3%	36,6%	38,0%	50,9%	30,4%	13,9%	7,8%	15,3%	10,0%	13,6%	5,8%	31,5%	43,4%			
5	264	123	142	55	62	101	45	10	127	127	26	153	85	237	27	82	40	71	60	11	11	73	94	86		67	108	12	68	9			
	17,6%	16,7%	18,4%	21,1%	16,6%	18,2%	14,5%	24,6%	20,2%	15,2%	15,9%	18,0%	17,4%	18,5%	12,1%	21,5%	25,6%	17,4%	13,6%	9,3%	7,9%	16,2%	17,4%	23,2%		24,3%	19,1%	19,1%	14,2%	7,6%			
6	241	120	121	47	64	79	51	15	95	130	15	136	90	209	32	93	35	56	41	16	13	76	91	61		67	105	8	51	8			
	16,0%	16,3%	15,7%	17,8%	17,0%	14,3%	16,3%	37,4%	15,1%	15,6%	9,1%	16,0%	18,3%	16,3%	14,4%	24,3%	21,8%	13,7%	9,5%	13,5%	9,5%	16,9%	16,8%	16,3%		24,3%	18,6%	13,6%	10,7%	6,9%			
4	217	117	99	36	56	92	33	6	100	111	24	125	68	188	29	49	27	80	55	6	9	54	90	62	1	39	99	11	59	8			
	14,4%	16,0%	12,9%	13,6%	14,8%	16,5%	10,7%	14,3%	15,9%	13,2%	14,5%	14,7%	13,8%	14,6%	13,0%	12,8%	17,1%	19,4%	12,5%	5,4%	6,6%	12,1%	16,7%	16,6%	16,9%	14,2%	17,6%	18,0%	12,3%	6,6%			
7	151	83	68	39	34	49	30	1	80	71	19	92	41	139	12	65	16	39	24	6	6	31	73	42		46	61	7	31	5			
	10,1%	11,3%	8,9%	14,7%	9,0%	8,9%	9,5%	2,9%	12,7%	8,4%	11,5%	10,8%	8,3%	10,8%	5,6%	17,1%	10,4%	9,6%	5,5%	5,2%	4,0%	6,8%	13,6%	11,2%		16,7%	10,9%	11,0%	6,6%	4,2%			
NO CONTESTA	95	46	49	7	18	52	19	2	44	49	16	54	25	87	8	5	1	9	57	24	9	27	36	19	5	5	8		59	24			
	6,3%	6,3%	6,4%	2,6%	4,9%	9,3%	6,0%	4,2%	7,1%	5,9%	9,8%	6,3%	5,2%	6,8%	3,5%	1,2%	0,8%	2,1%	13,0%	20,3%	6,3%	5,9%	6,8%	5,0%	67,7%	1,7%	1,4%		12,3%	19,4%			
3	89	47	42	12	34	32	11	2	42	45	10	48	31	82	6	22	10	36	16	5	9	15	30	35		13	44	5	19	8			
	5,9%	6,3%	5,5%	4,4%	9,0%	5,8%	3,6%	4,8%	6,7%	5,4%	6,1%	5,7%	6,2%	6,4%	2,9%	5,7%	6,5%	8,7%	3,7%	4,1%	6,8%	3,4%	5,5%	9,3%		4,5%	7,8%	7,8%	4,0%	6,6%			
1	79	44	35	12	25	26	18	3	39	37	16	44	19	72	7	10	8	47	14	1	6	21	30	23		8	38	9	22	2			
	5,3%	6,0%	4,6%	4,4%	6,5%	4,6%	5,7%	8,5%	6,1%	4,5%	10,0%	5,2%	3,8%	5,6%	3,3%	2,5%	5,1%	11,4%	3,3%	0,6%	4,1%	4,6%	5,6%	6,1%		3,0%	6,8%	14,3%	4,5%	1,7%			
2	57	30	27	11	25	13	8		18	38	14	25	18	51	6	11	4	26	11	4	5	16	20	16		3	23	6	19	4			
	3,8%	4,1%	3,5%	4,3%	6,5%	2,4%	2,4%		2,9%	4,6%	8,3%	2,9%	3,7%	4,0%	2,5%	3,0%	2,7%	6,4%	2,5%	3,6%	3,8%	3,5%	3,7%	4,4%		1,2%	4,1%	10,3%	4,0%	3,6%			
Promedio	4,7	4,7	4,7	4,9	4,5	4,7	4,8	4,8	4,7	4,7	4,2	4,8	4,8	4,7	4,7	5,2	4,8	4,2	4,6	4,9	4,3	4,7	4,8	4,6	4,0	5,2	4,6	4,1	4,5	4,4			
Std Dev	1,7	1,7	1,6	1,6	1,8	1,6	1,7	1,5	1,7	1,7	1,9	1,7	1,6	1,7	1,6	1,5	1,5	1,8	1,6	1,6	1,8	1,6	1,7	1,7	0,0	1,4	1,7	1,9	1,7	1,7			

CENTRO DE ESTUDIOS PUBLICOS
ESTUDIO NACIONAL
ABRIL - MAYO 1999

189

Preg.16H.- Con respecto a la detención de Augusto Pinochet en Inglaterra, diversas instituciones y grupos del país han tenido distintas actuaciones. Desde su propio punto de vista, ¿con qué nota de 1 a 7, en que 1 es pésimo y 7 excelente, evalúa Ud. el desempeño de cada una de las siguientes instituciones y grupos con respecto a la detención de Augusto Pinochet en Inglaterra? Veamos ¿con qué nota evalúa Ud. el desempeño de...?
(LA FUNDACION AUGUSTO PINOCHET)

	SEXO			EDAD				GSE			LUGAR				ZONA				POSICION POLITICA					ESCOLARIDAD					TENDENCIA POLITICA				
	TOTAL	H	M	18-24	25-34	35-54	55 Y MAS	ALTO	MEDIO	BAJO	NOR	CEN	SUR	U	R	DER	CEN	IZQ	IND/ NING	NS/NC	0-3	4-8	9-12	13 Y MAS	N/C	OPOS	CONC	COM/ OTRO S	NING	NS/NC			
BASE REAL	1505	686	819	237	307	553	408	39	620	846	165	845	495	1270	235	374	159	407	439	126	162	481	513	342	7	274	567	56	476	132			
BASE PONDERADA	1505	734	771	263	375	556	312	40	628	836	163	850	491	1283	222	382	158	411	437	117	138	448	540	372	7	277	564	62	479	122			
	100%	48,8%	51,2%	17,5%	24,9%	36,9%	20,7%	2,7%	41,8%	55,6%	10,9%	56,5%	32,6%	85,2%	14,8%	25,4%	10,5%	27,3%	29,1%	7,8%	9,2%	29,8%	35,9%	24,7%	0,5%	18,4%	37,5%	4,1%	31,8%	8,1%			
NO SABE	319	126	192	44	62	116	97	2	88	228	22	174	122	226	93	46	19	52	156	45	74	132	80	32	1	31	82	4	149	52			
	21,2%	17,2%	25,0%	16,7%	16,5%	20,8%	31,1%	5,5%	14,0%	27,3%	13,7%	20,5%	24,8%	17,6%	41,8%	12,1%	11,8%	12,7%	35,8%	38,8%	53,5%	29,5%	14,8%	8,6%	15,3%	11,3%	14,6%	5,8%	31,1%	42,8%			
7	245	119	126	53	60	83	49	5	126	114	25	150	71	220	25	110	27	62	39	7	13	53	103	75	1	75	103	9	48	10			
	16,3%	16,2%	16,4%	20,3%	15,9%	15,0%	15,8%	13,5%	20,1%	13,6%	15,1%	17,6%	14,5%	17,1%	11,5%	28,7%	17,2%	15,2%	9,0%	5,9%	9,7%	11,8%	19,0%	20,3%	16,9%	27,1%	18,2%	15,2%	9,9%	8,4%			
6	195	86	109	43	48	65	39	13	77	106	17	96	83	170	25	82	29	44	30	10	6	65	69	55		66	75	8	41	4			
	13,0%	11,7%	14,2%	16,4%	12,9%	11,7%	12,5%	31,3%	12,2%	12,7%	10,3%	11,2%	16,9%	13,2%	11,4%	21,5%	18,3%	10,7%	6,9%	8,9%	4,4%	14,5%	12,7%	14,9%		24,0%	13,3%	12,8%	8,6%	3,6%			
5	188	89	98	37	54	67	30	6	83	99	24	103	61	166	21	68	22	35	52	11	8	48	75	57		45	70	7	57	9			
	12,5%	12,2%	12,7%	14,2%	14,3%	12,0%	9,5%	14,3%	13,2%	11,8%	14,6%	12,1%	12,4%	12,9%	9,6%	17,8%	13,7%	8,6%	11,8%	9,3%	5,5%	10,6%	13,9%	15,4%		16,1%	12,4%	10,8%	11,9%	7,5%			
4	177	105	72	36	46	71	24	7	81	90	14	113	51	159	19	31	27	57	50	12	9	44	73	52		29	78	7	55	9			
	11,8%	14,3%	9,4%	13,6%	12,3%	12,8%	7,9%	17,9%	12,8%	10,7%	8,5%	13,3%	10,3%	12,4%	8,5%	8,1%	17,3%	13,9%	11,5%	10,1%	6,2%	9,9%	13,5%	14,0%		10,5%	13,8%	11,0%	11,4%	7,4%			
1	144	78	66	21	47	44	31	3	68	73	28	78	37	132	12	21	14	85	23	1	10	41	54	38		16	72	19	33	4			
	9,6%	10,6%	8,5%	8,0%	12,7%	8,0%	10,0%	7,7%	10,8%	8,7%	17,3%	9,2%	7,5%	10,3%	5,4%	5,5%	8,9%	20,6%	5,3%	0,6%	7,2%	9,2%	10,0%	10,3%		5,8%	12,7%	31,0%	6,9%	3,1%			
NO CONTESTA	92	44	47	7	17	49	19	2	42	48	17	52	23	83	9	4		6	58	25	9	26	36	16	5	4	5		59	24			
	6,1%	6,1%	6,1%	2,6%	4,5%	8,9%	6,0%	4,2%	6,7%	5,7%	10,1%	6,1%	4,7%	6,5%	3,8%	1,0%		1,4%	13,1%	21,1%	6,3%	5,7%	6,7%	4,4%	67,7%	1,3%	0,9%		12,4%	19,4%			
3	83	53	30	12	22	34	14	2	39	42	5	47	31	77	7	15	9	40	17	3	7	14	35	27		6	48	5	18	6			
	5,5%	7,3%	3,9%	4,6%	6,0%	6,2%	4,6%	5,6%	6,3%	5,0%	3,3%	5,6%	6,2%	6,0%	3,0%	3,9%	5,6%	9,6%	3,9%	2,4%	5,0%	3,1%	6,5%	7,4%		2,3%	8,5%	8,0%	3,7%	5,0%			
2	62	32	30	10	18	26	8		25	37	11	38	13	51	11	5	11	30	12	3	3	26	15	17		4	32	3	19	4			
	4,1%	4,4%	3,9%	3,7%	4,8%	4,6%	2,7%		4,0%	4,4%	7,0%	4,4%	2,7%	4,0%	4,8%	1,3%	7,2%	7,3%	2,8%	2,9%	2,2%	5,8%	2,8%	4,7%		1,6%	5,6%	5,4%	4,0%	2,9%			
Promedio	4,6	4,5	4,8	4,9	4,4	4,6	4,7	5,0	4,6	4,6	4,1	4,6	4,8	4,6	4,7	5,4	4,6	3,9	4,5	4,9	4,3	4,5	4,7	4,7	7,0	5,4	4,4	3,7	4,5	4,5			
Std Dev	2,0	2,0	2,0	1,9	2,1	1,9	2,1	1,7	2,0	2,0	2,2	2,0	1,9	2,0	1,9	1,7	1,9	2,2	1,8	1,5	2,2	2,0	2,0	2,0	0,0	1,7	2,1	2,3	1,9	1,9			

CENTRO DE ESTUDIOS PUBLICOS
ESTUDIO NACIONAL
ABRIL - MAYO 1999

190

Preg.16l.- Con respecto a la detención de Augusto Pinochet en Inglaterra, diversas instituciones y grupos del país han tenido distintas actuaciones. Desde su propio punto de vista, ¿con qué nota de 1 a 7, en que 1 es pésimo y 7 excelente, evalúa Ud. el desempeño de cada una de las siguientes instituciones y grupos con respecto a la detención de Augusto Pinochet en Inglaterra? Veamos ¿con qué nota evalúa Ud. el desempeño de...?
(LAS AUTORIDADES DE LA IGLESIA CATOLICA)

	SEXO			EDAD				GSE			LUGAR				ZONA				POSICION POLITICA					ESCOLARIDAD					TENDENCIA POLITICA				
	TOTAL	H	M	18-24	25-34	35-54	55 Y MAS	ALTO	MEDIO	BAJO	NOR	CEN	SUR	U	R	DER	CEN	IZQ	IND/ NING	NS/NC	0-3	4-8	9-12	13 Y MAS	N/C	OPOS	CONC	COM/ OTROS	NING	NS/NC			
BASE REAL	1505	686	819	237	307	553	408	39	620	846	165	845	495	1270	235	374	159	407	439	126	162	481	513	342	7	274	567	56	476	132			
BASE PONDERADA	1505	734	771	263	375	556	312	40	628	836	163	850	491	1283	222	382	158	411	437	117	138	448	540	372	7	277	564	62	479	122			
	100%	48,8%	51,2%	17,5%	24,9%	36,9%	20,7%	2,7%	41,8%	55,6%	10,9%	56,5%	32,6%	85,2%	14,8%	25,4%	10,5%	27,3%	29,1%	7,8%	9,2%	29,8%	35,9%	24,7%	0,5%	18,4%	37,5%	4,1%	31,8%	8,1%			
NO SABE	364	148	216	54	72	132	106	5	104	255	26	190	147	261	103	57	20	67	162	58	73	158	82	49	1	38	100	6	161	60			
	24,2%	20,2%	28,0%	20,6%	19,1%	23,8%	33,9%	12,0%	16,5%	30,5%	16,1%	22,4%	30,0%	20,3%	46,4%	15,0%	12,5%	16,3%	37,0%	49,9%	53,1%	35,2%	15,3%	13,2%	15,3%	13,9%	17,6%	9,2%	33,5%	48,8%			
4	304	173	131	53	86	111	53	9	139	155	38	160	106	254	50	80	34	101	83	7	17	82	122	84		61	124	18	91	10			
	20,2%	23,5%	17,0%	20,3%	22,9%	20,1%	17,1%	23,2%	22,2%	18,6%	23,3%	18,9%	21,5%	19,8%	22,5%	20,9%	21,3%	24,5%	19,1%	5,7%	12,2%	18,2%	22,5%	22,6%		22,0%	21,9%	29,0%	19,1%	8,1%			
5	301	157	144	60	86	105	51	12	138	151	32	177	92	273	28	105	35	93	58	11	11	58	134	97		75	137	15	66	8			
	20,0%	21,3%	18,7%	22,7%	23,0%	18,8%	16,2%	30,0%	22,0%	18,0%	19,4%	20,8%	18,8%	21,3%	12,5%	27,4%	22,1%	22,6%	13,2%	9,1%	8,1%	13,0%	24,9%	26,1%		27,0%	24,3%	23,3%	13,9%	6,6%			
6	163	78	86	43	32	56	32	4	76	83	18	93	53	152	11	49	31	57	20	6	7	46	60	50		36	83	7	31	6			
	10,8%	10,6%	11,1%	16,4%	8,5%	10,1%	10,3%	9,5%	12,1%	9,9%	10,8%	10,9%	10,8%	11,8%	5,0%	12,7%	19,9%	13,8%	4,6%	5,4%	5,4%	10,2%	11,2%	13,4%		13,1%	14,8%	11,0%	6,4%	4,8%			
7	119	54	65	15	29	44	30	2	46	71	13	76	31	111	8	37	17	43	17	4	12	41	40	27		23	59	7	26	4			
	7,9%	7,3%	8,4%	5,8%	7,7%	8,0%	9,7%	5,1%	7,3%	8,5%	7,9%	8,9%	6,2%	8,6%	3,7%	9,7%	10,8%	10,6%	4,0%	3,5%	8,4%	9,0%	7,4%	7,3%		8,1%	10,5%	10,9%	5,5%	3,4%			
NO CONTESTA	96	47	49	9	19	50	18	2	44	49	15	56	24	88	7	6		7	57	25	9	27	35	20	5	8	5		59	24			
	6,4%	6,4%	6,4%	3,4%	5,0%	9,0%	5,8%	5,5%	7,0%	5,9%	9,3%	6,6%	4,9%	6,9%	3,4%	1,7%		1,6%	13,1%	21,7%	6,3%	6,1%	6,5%	5,4%	67,7%	2,7%	0,9%		12,3%	20,0%			
3	85	44	41	15	21	36	13	3	39	43	11	51	22	77	8	27	10	25	20	3	3	23	36	23		18	36	6	18	6			
	5,6%	6,0%	5,3%	5,7%	5,7%	6,4%	4,2%	7,1%	6,2%	5,1%	7,0%	6,0%	4,5%	6,0%	3,7%	7,0%	6,2%	6,1%	4,5%	2,9%	2,3%	5,0%	6,6%	6,3%		6,6%	6,4%	10,3%	3,8%	4,6%			
2	37	15	22	9	12	11	4	3	17	17	3	24	10	33	4	10	6	8	11	2	4	7	16	10		10	9	3	11	4			
	2,4%	2,0%	2,9%	3,6%	3,2%	2,0%	1,4%	7,5%	2,7%	2,0%	1,9%	2,8%	2,0%	2,6%	1,7%	2,7%	3,5%	2,1%	2,4%	1,7%	2,6%	1,5%	3,0%	2,7%		3,7%	1,6%	5,2%	2,2%	3,1%			
1	37	20	17	4	19	10	4		24	13	7	23	7	34	2	11	6	10	9		2	8	14	12	1	8	11	1	16	1			
	2,4%	2,7%	2,2%	1,5%	5,0%	1,7%	1,4%		3,8%	1,5%	4,3%	2,7%	1,4%	2,7%	1,1%	2,9%	3,8%	2,5%	2,1%		1,5%	1,7%	2,6%	3,1%	16,9%	2,9%	2,0%	1,2%	3,3%	0,6%			
Promedio	4,7	4,6	4,7	4,7	4,5	4,7	4,9	4,5	4,6	4,8	4,6	4,7	4,7	4,7	4,5	4,7	4,8	4,8	4,4	4,8	4,8	4,8	4,6	4,7	1,0	4,7	4,9	4,6	4,5	4,4			
Std Dev	1,4	1,4	1,5	1,3	1,5	1,4	1,4	1,3	1,5	1,4	1,5	1,5	1,3	1,4	1,2	1,4	1,5	1,4	1,4	1,4	1,6	1,5	1,4	1,4	0,0	1,4	1,4	1,4	1,5	1,5			

CENTRO DE ESTUDIOS PUBLICOS
ESTUDIO NACIONAL
ABRIL - MAYO 1999

191

Preg.17A.- Y desde su propio punto de vista, ¿con qué nota de 1 a 7, en que 1 es pésimo y 7 excelente, evalúa Ud. el desempeño de los siguientes partidos políticos con respecto a la detención de Augusto Pinochet en Inglaterra? Veamos, ¿con qué nota evalúa Ud. el desempeño del Partido...? (DEMOCRATA CRISTIANO)

	SEXO			EDAD				GSE			LUGAR				ZONA				POSICION POLITICA						ESCOLARIDAD						TENDENCIA POLITICA					
	TOTAL	H	M	18-24	25-34	35-54	55 Y MAS	ALTO	MEDIO	BAJO	NOR	CEN	SUR	U	R	DER	CEN	IZQ	IND/ NING	NS/NC	0-3	4-8	9-12	13 Y MAS	N/C	OPOS	CONC	COM/ OTRO S	NING	NS/NC						
BASE REAL	1505	686	819	237	307	553	408	39	620	846	165	845	495	1270	235	374	159	407	439	126	162	481	513	342	7	274	567	56	476	132						
BASE PONDERADA	1505	734	771	263	375	556	312	40	628	836	163	850	491	1283	222	382	158	411	437	117	138	448	540	372	7	277	564	62	479	122						
	100%	48,8%	51,2%	17,5%	24,9%	36,9%	20,7%	2,7%	41,8%	55,6%	10,9%	56,5%	32,6%	85,2%	14,8%	25,4%	10,5%	27,3%	29,1%	7,8%	9,2%	29,8%	35,9%	24,7%	0,5%	18,4%	37,5%	4,1%	31,8%	8,1%						
NO SABE	401	162	239	73	83	140	105	2	117	282	31	218	152	279	122	74	25	58	184	60	79	179	92	51	1	48	95	6	190	63						
	26,6%	22,1%	31,0%	27,7%	22,1%	25,2%	33,8%	5,5%	18,6%	33,7%	19,0%	25,6%	30,9%	21,8%	54,8%	19,4%	15,8%	27,4%	42,1%	51,5%	57,0%	39,8%	17,0%	13,7%	15,3%	17,3%	16,8%	9,2%	39,6%	51,7%						
4	364	221	143	63	92	145	64	17	164	184	52	194	119	325	40	109	42	113	89	11	17	87	153	107		85	149	18	106	7						
	24,2%	30,2%	18,6%	24,2%	24,5%	26,1%	20,7%	42,3%	26,0%	22,0%	31,6%	22,8%	24,3%	25,3%	17,8%	28,6%	26,8%	27,4%	20,4%	9,3%	12,5%	19,4%	28,3%	28,9%		30,5%	26,4%	28,4%	22,2%	5,4%						
5	312	152	160	63	78	120	51	12	142	159	32	170	110	272	40	83	44	123	54	9	11	75	134	93		57	163	20	61	11						
	20,8%	20,8%	20,8%	24,0%	20,9%	21,6%	16,4%	29,1%	22,6%	19,0%	19,8%	20,0%	22,4%	21,2%	18,1%	21,6%	27,7%	30,0%	12,3%	7,9%	7,6%	16,8%	24,8%	24,9%		20,5%	28,9%	32,4%	12,7%	9,2%						
6	115	54	60	16	41	34	24	1	46	68	11	72	31	110	5	34	24	43	9	5	8	31	40	35		12	78	6	14	4						
	7,6%	7,4%	7,8%	6,0%	10,9%	6,1%	7,7%	2,6%	7,3%	8,1%	6,6%	8,5%	6,4%	8,6%	2,2%	9,0%	14,8%	10,5%	2,1%	4,0%	5,9%	7,0%	7,4%	9,5%		4,4%	13,8%	8,9%	3,0%	3,5%						
NO CONTESTA	101	45	55	9	17	52	22	1	48	51	16	60	25	96	4	8	1	12	55	25	9	22	40	24	5	9	11	1	55	25						
	6,7%	6,2%	7,2%	3,4%	4,6%	9,3%	7,2%	2,3%	7,7%	6,1%	9,6%	7,1%	5,1%	7,5%	2,0%	2,0%	0,8%	2,9%	12,6%	21,4%	6,2%	5,0%	7,5%	6,6%	67,7%	3,1%	1,9%	1,9%	11,5%	20,5%						
3	95	54	40	17	26	30	23	2	57	36	10	58	27	88	7	29	12	27	24	2	8	22	35	29		30	30	4	26	5						
	6,3%	7,4%	5,2%	6,3%	6,8%	5,3%	7,3%	5,5%	9,0%	4,3%	5,8%	6,8%	5,5%	6,8%	3,1%	7,6%	7,8%	6,6%	5,4%	2,1%	6,1%	5,0%	6,4%	7,8%		11,0%	5,2%	6,3%	5,4%	4,0%						
1	43	14	29	4	17	14	7	1	20	22	8	25	10	43		18	1	8	14	1	3	12	15	12	1	14	8	4	15	3						
	2,8%	1,9%	3,8%	1,7%	4,6%	2,5%	2,4%	2,3%	3,2%	2,6%	5,0%	2,9%	2,0%	3,3%		4,7%	0,8%	2,0%	3,3%	0,8%	2,0%	2,6%	2,8%	3,3%	16,9%	5,0%	1,4%	6,5%	3,0%	2,1%						
2	41	16	25	13	13	8	8	4	27	10	4	28	9	38	3	19	6	9	6	2	2	8	17	14		16	10	4	8	3						
	2,7%	2,2%	3,2%	4,9%	3,5%	1,4%	2,4%	10,3%	4,2%	1,2%	2,5%	3,3%	1,8%	3,0%	1,2%	4,9%	3,6%	2,1%	1,4%	1,5%	1,6%	1,8%	3,2%	3,6%		5,9%	1,8%	6,3%	1,7%	2,1%						
7	34	15	19	5	8	14	7		9	25		25	8	32	2	8	3	19	2	2	1	11	14	6		6	21		4	2						
	2,2%	2,0%	2,5%	1,9%	2,2%	2,4%	2,2%		1,4%	3,0%		3,0%	1,7%	2,5%	0,8%	2,2%	1,8%	4,5%	0,5%	1,5%	1,1%	2,6%	2,6%	1,7%		2,3%	3,7%		0,9%	1,6%						
Promedio	4,3	4,3	4,3	4,3	4,3	4,4	4,3	4,0	4,2	4,5	4,1	4,4	4,4	4,3	4,4	4,2	4,5	4,6	4,0	4,5	4,2	4,4	4,3	4,3	1,0	4,0	4,7	4,1	4,1	4,2						
Std Dev	1,3	1,1	1,4	1,2	1,4	1,2	1,3	1,1	1,3	1,3	1,2	1,3	1,1	1,3	0,9	1,4	1,1	1,2	1,2	1,3	1,4	1,3	1,2	1,2	0,0	1,3	1,1	1,3	1,2	1,6						

CENTRO DE ESTUDIOS PUBLICOS
ESTUDIO NACIONAL
ABRIL - MAYO 1999

192

Preg.17B.- Y desde su propio punto de vista, ¿con qué nota de 1 a 7, en que 1 es pésimo y 7 excelente, evalúa Ud. el desempeño de los siguientes partidos políticos con respecto a la detención de Augusto Pinochet en Inglaterra? Veamos, ¿con qué nota evalúa Ud. el desempeño del Partido...? (UNION DEMOCRATA INDEPENDIENTE)

	SEXO			EDAD				GSE			LUGAR				ZONA				POSICION POLITICA						ESCOLARIDAD						TENDENCIA POLITICA					
	TOTAL	H	M	18-24	25-34	35-54	55 Y MAS	ALTO	MEDIO	BAJO	NOR	CEN	SUR	U	R	DER	CEN	IZQ	IND/ NING	NS/NC	0-3	4-8	9-12	13 Y MAS	N/C	OPOS	CONC	COM/ OTRO S	NING	NS/NC						
BASE REAL	1505	686	819	237	307	553	408	39	620	846	165	845	495	1270	235	374	159	407	439	126	162	481	513	342	7	274	567	56	476	132						
BASE PONDERADA	1505	734	771	263	375	556	312	40	628	836	163	850	491	1283	222	382	158	411	437	117	138	448	540	372	7	277	564	62	479	122						
	100%	48,8%	51,2%	17,5%	24,9%	36,9%	20,7%	2,7%	41,8%	55,6%	10,9%	56,5%	32,6%	85,2%	14,8%	25,4%	10,5%	27,3%	29,1%	7,8%	9,2%	29,8%	35,9%	24,7%	0,5%	18,4%	37,5%	4,1%	31,8%	8,1%						
NO SABE	432	175	257	77	84	155	116	2	119	311	34	237	161	308	124	75	32	72	190	63	83	193	103	52	1	46	116	7	196	67						
	28,7%	23,8%	33,3%	29,2%	22,5%	27,9%	37,2%	5,5%	18,9%	37,2%	20,9%	27,9%	32,7%	24,0%	55,7%	19,6%	20,4%	17,5%	43,4%	54,1%	59,8%	43,1%	19,2%	13,9%	15,3%	16,6%	20,6%	10,7%	40,9%	54,8%						
5	279	147	133	61	74	96	48	14	130	135	27	155	98	243	36	100	37	71	62	9	10	70	115	85		75	119	16	62	8						
	18,6%	20,0%	17,2%	23,3%	19,8%	17,3%	15,4%	34,0%	20,7%	16,2%	16,3%	18,2%	20,0%	19,0%	16,3%	26,3%	23,4%	17,2%	14,2%	7,7%	7,0%	15,6%	21,3%	22,8%		27,1%	21,0%	25,6%	12,9%	6,4%						
4	256	139	117	44	71	102	39	5	119	132	33	143	80	235	20	62	33	98	56	6	11	59	103	82		33	128	13	72	9						
	17,0%	18,9%	15,2%	16,6%	19,0%	18,3%	12,5%	12,3%	18,9%	15,8%	20,1%	16,8%	16,3%	18,4%	9,1%	16,3%	20,6%	23,9%	12,9%	5,3%	8,3%	13,1%	19,2%	22,1%		11,8%	22,7%	21,3%	15,1%	7,4%						
6	150	74	76	34	39	48	29	10	68	71	16	76	58	131	19	66	23	33	21	7	7	36	62	44		52	62	4	25	6						
	10,0%	10,0%	9,9%	13,0%	10,3%	8,6%	9,4%	26,1%	10,8%	8,5%	10,0%	8,9%	11,8%	10,2%	8,6%	17,2%	14,7%	8,1%	4,8%	5,9%	5,4%	8,1%	11,5%	11,9%		18,9%	11,1%	6,0%	5,2%	5,1%						
NO CONTESTA	103	47	57	9	17	55	22	1	50	52	18	60	26	97	6	5	1	13	58	26	9	23	42	24	5	6	11	1	59	26						
	6,9%	6,3%	7,4%	3,4%	4,6%	9,8%	7,2%	2,3%	8,0%	6,2%	10,8%	7,0%	5,2%	7,6%	2,9%	1,4%	0,8%	3,1%	13,3%	22,1%	6,2%	5,2%	7,8%	6,6%	67,7%	2,3%	1,9%	1,9%	12,4%	21,2%						
3	102	63	39	17	32	39	14	4	54	44	12	65	25	96	6	21	10	46	22	2	4	23	40	33	1	18	45	4	32	3						
	6,8%	8,6%	5,1%	6,4%	8,7%	7,0%	4,5%	10,0%	8,6%	5,3%	7,6%	7,6%	5,1%	7,5%	2,9%	5,6%	6,4%	11,2%	5,1%	2,1%	2,9%	5,2%	7,5%	9,0%	16,9%	6,6%	8,0%	6,2%	6,7%	2,2%						
7	68	36	31	10	18	22	18	2	37	28	6	44	18	61	6	34	7	18	7	2	3	16	26	22		27	29	4	5	3						
	4,5%	4,9%	4,1%	3,8%	4,7%	3,9%	5,8%	5,3%	6,0%	3,4%	3,4%	5,1%	3,7%	4,8%	2,8%	9,0%	4,4%	4,4%	1,5%	1,4%	2,3%	3,7%	4,9%	5,8%		9,6%	5,2%	6,1%	0,9%	2,8%						
1	62	32	29	6	25	19	12	1	31	30	12	35	15	61	1	7	7	36	11	1	2	16	26	18		10	24	11	16							
	4,1%	4,4%	3,8%	2,2%	6,8%	3,3%	3,8%	2,7%	4,9%	3,6%	7,2%	4,1%	3,1%	4,7%	0,4%	1,7%	4,1%	8,8%	2,6%	0,8%	1,7%	3,5%	4,7%	4,9%		3,8%	4,2%	17,8%	3,4%							
2	53	22	31	5	14	21	13	1	20	32	6	37	11	50	3	11	8	24	10	1	9	11	22	11		9	30	3	12							
	3,5%	3,0%	4,1%	2,1%	3,7%	3,8%	4,2%	1,9%	3,2%	3,9%	3,6%	4,3%	2,2%	3,9%	1,3%	2,9%	5,2%	5,7%	2,2%	0,6%	6,4%	2,5%	4,0%	3,1%		3,3%	5,3%	4,4%	2,4%							
Promedio	4,4	4,4	4,4	4,7	4,2	4,3	4,5	4,9	4,4	4,3	4,2	4,4	4,6	4,4	4,9	4,9	4,5	4,0	4,3	4,8	4,1	4,4	4,4	4,4	3,0	4,9	4,4	3,9	4,1	5,0						
Std Dev	1,5	1,5	1,5	1,3	1,6	1,5	1,6	1,3	1,5	1,5	1,6	1,5	1,4	1,5	1,2	1,4	1,5	1,6	1,4	1,4	1,7	1,5	1,5	1,5	0,0	1,5	1,5	1,8	1,4	1,2						

CENTRO DE ESTUDIOS PUBLICOS
ESTUDIO NACIONAL
ABRIL - MAYO 1999

193

Preg.17C.- Y desde su propio punto de vista, ¿con qué nota de 1 a 7, en que 1 es pésimo y 7 excelente, evalúa Ud. el desempeño de los siguientes partidos políticos con respecto a la detención de Augusto Pinochet en Inglaterra? Veamos, ¿con qué nota evalúa Ud. el desempeño del Partido...? (SOCIALISTA)

	SEXO			EDAD				GSE			LUGAR			ZONA			POSICION POLITICA					ESCOLARIDAD					TENDENCIA POLITICA				
	TOTAL	H	M	18-24	25-34	35-54	55 Y MAS	ALTO	MEDIO	BAJO	NOR	CEN	SUR	U	R	DER	CEN	IZQ	IND/ NING	NS/NC	0-3	4-8	9-12	13 Y MAS	N/C	OPOS	CONC	COM/ OTROS	NING	NS/NC	
BASE REAL	1505	686	819	237	307	553	408	39	620	846	165	845	495	1270	235	374	159	407	439	126	162	481	513	342	7	274	567	56	476	132	
BASE PONDERADA	1505	734	771	263	375	556	312	40	628	836	163	850	491	1283	222	382	158	411	437	117	138	448	540	372	7	277	564	62	479	122	
	100%	48,8%	51,2%	17,5%	24,9%	36,9%	20,7%	2,7%	41,8%	55,6%	10,9%	56,5%	32,6%	85,2%	14,8%	25,4%	10,5%	27,3%	29,1%	7,8%	9,2%	29,8%	35,9%	24,7%	0,5%	18,4%	37,5%	4,1%	31,8%	8,1%	
NO SABE	407	161	246	76	79	140	112	2	114	291	30	219	157	284	123	74	27	62	182	61	81	184	91	50	1	46	105	4	187	66	
	27,0%	21,9%	32,0%	29,1%	21,1%	25,2%	35,8%	5,5%	18,1%	34,8%	18,6%	25,8%	32,0%	22,1%	55,2%	19,5%	17,0%	15,1%	41,7%	52,4%	58,6%	41,0%	16,8%	13,5%	15,3%	16,6%	18,5%	5,7%	39,0%	53,8%	
4	258	135	123	54	72	88	44	12	118	128	34	130	93	229	29	68	34	85	59	12	13	62	115	68	1	45	127	9	69	8	
	17,1%	18,3%	16,0%	20,6%	19,2%	15,9%	14,0%	29,0%	18,8%	15,3%	20,9%	15,3%	19,0%	17,8%	13,1%	17,9%	21,8%	20,7%	13,4%	9,9%	9,4%	13,7%	21,2%	18,2%	16,9%	16,1%	22,5%	13,4%	14,5%	6,2%	
5	203	104	99	45	62	70	26	2	95	106	30	106	67	179	24	48	22	97	30	7	9	50	86	59		24	118	15	37	9	
	13,5%	14,2%	12,8%	17,1%	16,5%	12,6%	8,3%	5,2%	15,1%	12,7%	18,6%	12,5%	13,6%	14,0%	10,8%	12,7%	13,6%	23,5%	6,8%	5,7%	6,3%	11,0%	15,8%	15,9%		8,6%	20,9%	23,5%	7,8%	7,4%	
3	174	101	73	24	54	63	34	10	77	87	11	108	55	152	23	55	29	38	47	5	7	44	71	52		42	71	4	52	5	
	11,6%	13,8%	9,5%	9,2%	14,3%	11,3%	10,8%	23,8%	12,3%	10,5%	6,7%	12,7%	11,2%	11,8%	10,2%	14,4%	18,0%	9,3%	10,8%	4,3%	4,9%	9,9%	13,2%	13,9%		15,3%	12,6%	7,1%	10,9%	3,8%	
1	127	68	59	19	29	49	30	6	68	52	21	82	24	123	4	70	12	12	29	4	8	27	46	46		65	23	4	29	6	
	8,4%	9,2%	7,7%	7,2%	7,8%	8,8%	9,6%	15,2%	10,9%	6,2%	12,7%	9,6%	4,9%	9,6%	1,8%	18,4%	7,3%	3,0%	6,5%	3,6%	5,8%	6,0%	8,6%	12,3%		23,4%	4,1%	6,8%	6,0%	4,7%	
NO CONTESTA	110	50	60	11	20	57	23	1	54	56	19	64	27	105	6	9	1	13	62	25	9	24	48	25	5	10	11	1	64	25	
	7,3%	6,8%	7,8%	4,0%	5,2%	10,2%	7,4%	2,3%	8,5%	6,6%	11,5%	7,5%	5,5%	8,1%	2,5%	2,2%	0,8%	3,2%	14,2%	21,4%	6,2%	5,4%	8,9%	6,6%	67,7%	3,5%	1,9%	1,9%	13,3%	20,5%	
6	102	50	51	20	25	39	17		40	62	9	57	36	93	8	10	17	60	10	3	6	33	32	31		12	61	11	16	2	
	6,8%	6,9%	6,7%	7,6%	6,8%	7,1%	5,5%		6,4%	7,4%	5,5%	6,7%	7,4%	7,3%	3,8%	2,7%	11,0%	14,7%	2,4%	2,7%	4,1%	7,3%	5,9%	8,5%		4,2%	10,8%	17,7%	3,4%	1,6%	
2	82	44	38	8	25	30	19	6	47	30	7	56	19	79	4	39	12	15	16		5	14	33	30		33	22	7	19	1	
	5,5%	6,0%	5,0%	3,1%	6,7%	5,5%	6,0%	14,0%	7,4%	3,6%	4,4%	6,6%	3,9%	6,1%	1,7%	10,2%	7,8%	3,6%	3,7%		3,5%	3,2%	6,1%	8,2%		11,8%	3,9%	12,0%	4,0%	0,9%	
7	42	21	21	6	9	19	8	2	16	24	2	28	12	40	2	8	4	28	2		1	11	18	11		2	27	6	5	1	
	2,8%	2,9%	2,7%	2,2%	2,4%	3,5%	2,5%	5,0%	2,5%	2,9%	1,1%	3,3%	2,5%	3,1%	0,8%	2,1%	2,8%	6,7%	0,4%		1,1%	2,4%	3,4%	3,0%		0,7%	4,8%	10,2%	1,1%	1,1%	
Promedio	3,8	3,8	3,9	4,0	3,8	3,8	3,6	3,2	3,7	4,0	3,7	3,7	4,0	3,8	4,0	3,2	3,9	4,6	3,4	3,8	3,7	4,0	3,8	3,7	4,0	2,9	4,3	4,4	3,6	3,8	
Std Dev	1,6	1,6	1,6	1,5	1,5	1,7	1,7	1,5	1,6	1,6	1,6	1,7	1,5	1,7	1,3	1,6	1,5	1,4	1,4	1,4	1,7	1,6	1,6	1,7	0,0	1,6	1,4	1,8	1,5	1,7	

CENTRO DE ESTUDIOS PUBLICOS
ESTUDIO NACIONAL
ABRIL - MAYO 1999

194

Preg.17D.- Y desde su propio punto de vista, ¿con qué nota de 1 a 7, en que 1 es pésimo y 7 excelente, evalúa Ud. el desempeño de los siguientes partidos políticos con respecto a la detención de Augusto Pinochet en Inglaterra? Veamos, ¿con qué nota evalúa Ud. el desempeño del Partido...? (RENOVACION NACIONAL)

	SEXO			EDAD				GSE			LUGAR				ZONA				POSICION POLITICA						ESCOLARIDAD						TENDENCIA POLITICA					
	TOTAL	H	M	18-24	25-34	35-54	55 Y MAS	ALTO	MEDIO	BAJO	NOR	CEN	SUR	U	R	DER	CEN	IZQ	IND/ NING	NS/NC	0-3	4-8	9-12	13 Y MAS	N/C	OPOS	CONC	COM/ OTROS	NING	NS/NC						
BASE REAL	1505	686	819	237	307	553	408	39	620	846	165	845	495	1270	235	374	159	407	439	126	162	481	513	342	7	274	567	56	476	132						
BASE PONDERADA	1505	734	771	263	375	556	312	40	628	836	163	850	491	1283	222	382	158	411	437	117	138	448	540	372	7	277	564	62	479	122						
	100%	48,8%	51,2%	17,5%	24,9%	36,9%	20,7%	2,7%	41,8%	55,6%	10,9%	56,5%	32,6%	85,2%	14,8%	25,4%	10,5%	27,3%	29,1%	7,8%	9,2%	29,8%	35,9%	24,7%	0,5%	18,4%	37,5%	4,1%	31,8%	8,1%						
NO SABE	419	168	251	69	85	151	114	2	117	300	35	224	160	295	125	72	27	69	187	64	83	189	99	47	1	44	115	6	189	66						
	27,9%	22,9%	32,6%	26,3%	22,7%	27,2%	36,5%	5,5%	18,7%	35,8%	21,4%	26,3%	32,6%	23,0%	56,1%	18,8%	17,0%	16,9%	42,8%	54,7%	60,4%	42,2%	18,3%	12,5%	15,3%	16,0%	20,3%	9,2%	39,4%	54,0%						
5	300	155	146	62	82	108	49	15	127	158	32	167	102	265	36	108	42	85	58	8	8	75	124	93		83	130	19	60	9						
	20,0%	21,1%	18,9%	23,6%	21,8%	19,4%	15,8%	38,3%	20,2%	18,9%	19,3%	19,6%	20,8%	20,6%	16,0%	28,2%	26,5%	20,7%	13,3%	6,6%	6,1%	16,8%	23,0%	24,9%		29,8%	22,9%	30,4%	12,6%	7,2%						
4	215	125	90	36	61	80	38	9	108	98	26	118	71	196	19	45	34	76	52	7	10	48	87	69		37	100	4	67	8						
	14,3%	17,0%	11,6%	13,6%	16,1%	14,4%	12,2%	21,9%	17,2%	11,7%	15,9%	13,9%	14,4%	15,2%	8,5%	11,8%	21,4%	18,6%	11,9%	6,0%	7,2%	10,7%	16,2%	18,7%		13,2%	17,6%	5,9%	14,0%	6,2%						
6	174	86	88	42	48	50	34	7	74	93	15	100	59	153	21	78	24	35	30	6	8	48	71	47	1	55	69	4	39	7						
	11,6%	11,7%	11,4%	15,9%	12,9%	9,0%	10,9%	18,7%	11,8%	11,1%	9,1%	11,8%	12,0%	11,9%	9,4%	20,5%	15,4%	8,5%	7,0%	5,4%	5,5%	10,6%	13,1%	12,7%	16,9%	19,7%	12,3%	6,8%	8,1%	5,9%						
3	115	69	46	19	30	50	15		62	53	16	68	30	109	6	25	17	50	22	1	7	27	42	38		19	59	10	26	1						
	7,6%	9,3%	6,0%	7,2%	8,1%	9,1%	4,9%		9,9%	6,3%	9,8%	8,0%	6,2%	8,5%	2,6%	6,5%	10,9%	12,2%	4,9%	0,8%	5,2%	6,1%	7,9%	10,2%		6,7%	10,5%	15,9%	5,3%	1,0%						
NO CONTESTA	110	53	57	11	18	59	22	1	55	55	17	65	29	104	6	7	1	13	62	27	9	24	46	27	5	7	13	1	62	27						
	7,3%	7,3%	7,4%	4,0%	4,9%	10,6%	7,2%	2,3%	8,7%	6,5%	10,3%	7,6%	5,9%	8,1%	2,9%	1,9%	0,8%	3,2%	14,2%	23,0%	6,2%	5,2%	8,6%	7,3%	67,7%	2,6%	2,3%	1,9%	13,0%	22,1%						
7	67	35	32	10	15	27	14	1	38	28	4	44	18	64	3	32	6	21	6	2	4	12	29	22		22	29	5	8	3						
	4,5%	4,7%	4,2%	3,8%	4,1%	4,9%	4,6%	3,2%	6,0%	3,3%	2,7%	5,2%	3,7%	5,0%	1,3%	8,4%	3,8%	5,1%	1,4%	1,4%	3,1%	2,7%	5,3%	5,9%		8,0%	5,1%	8,3%	1,7%	2,1%						
2	55	20	35	10	18	17	10	4	25	26	11	32	12	49	6	10	3	30	11	1	4	13	21	17		6	27	6	15	1						
	3,6%	2,7%	4,5%	3,9%	4,8%	3,0%	3,1%	10,0%	3,9%	3,1%	6,9%	3,7%	2,5%	3,8%	2,7%	2,7%	2,2%	7,3%	2,4%	0,6%	2,6%	3,0%	3,9%	4,5%		2,1%	4,8%	10,4%	3,0%	0,8%						
1	50	24	26	4	17	13	15		23	27	8	32	10	49	1	5	3	31	9	2	5	12	20	12		5	23	7	14	1						
	3,3%	3,3%	3,3%	1,7%	4,5%	2,4%	4,8%		3,6%	3,2%	4,6%	3,8%	2,0%	3,8%	0,4%	1,2%	2,0%	7,6%	2,1%	1,4%	3,6%	2,7%	3,8%	3,3%		1,8%	4,1%	11,3%	2,8%	0,6%						
Promedio	4,5	4,5	4,5	4,7	4,4	4,5	4,5	4,7	4,5	4,5	4,1	4,5	4,6	4,5	4,7	5,0	4,6	4,0	4,4	4,7	4,2	4,5	4,5	4,5	6,0	4,9	4,4	4,0	4,3	4,9						
Std Dev	1,5	1,4	1,5	1,4	1,5	1,4	1,6	1,2	1,5	1,5	1,5	1,5	1,3	1,5	1,2	1,3	1,3	1,6	1,4	1,5	1,8	1,5	1,5	1,5	0,0	1,3	1,5	1,8	1,4	1,3						

Preg.17E.- Y desde su propio punto de vista, ¿con qué nota de 1 a 7, en que 1 es pésimo y 7 excelente, evalúa Ud. el desempeño de los siguientes partidos políticos con respecto a la detención de Augusto Pinochet en Inglaterra? Veamos, ¿con qué nota evalúa Ud. el desempeño del Partido...? (COMUNISTA DE CHILE)

	SEXO			EDAD				GSE			LUGAR				ZONA				POSICION POLITICA						ESCOLARIDAD						TENDENCIA POLITICA					
	TOTAL	H	M	18-24	25-34	35-54	55 Y MAS	ALTO	MEDIO	BAJO	NOR	CEN	SUR	U	R	DER	CEN	IZQ	IND/ NING	NS/NC	0-3	4-8	9-12	13 Y MAS	N/C	OPOS	CONC	COM/ OTRO S	NING	NS/NC						
BASE REAL	1505	686	819	237	307	553	408	39	620	846	165	845	495	1270	235	374	159	407	439	126	162	481	513	342	7	274	567	56	476	132						
BASE PONDERADA	1505	734	771	263	375	556	312	40	628	836	163	850	491	1283	222	382	158	411	437	117	138	448	540	372	7	277	564	62	479	122						
	100%	48,8%	51,2%	17,5%	24,9%	36,9%	20,7%	2,7%	41,8%	55,6%	10,9%	56,5%	32,6%	85,2%	14,8%	25,4%	10,5%	27,3%	29,1%	7,8%	9,2%	29,8%	35,9%	24,7%	0,5%	18,4%	37,5%	4,1%	31,8%	8,1%						
NO SABE	415	162	254	77	80	148	111	4	121	291	31	231	154	293	123	75	30	66	185	60	81	185	95	53	1	46	113	3	190	64						
	27,6%	22,0%	32,9%	29,2%	21,3%	26,6%	35,5%	8,7%	19,2%	34,8%	18,8%	27,2%	31,3%	22,8%	55,3%	19,6%	18,7%	16,0%	42,3%	51,7%	58,8%	41,3%	17,7%	14,1%	15,3%	16,8%	19,9%	4,2%	39,6%	52,5%						
1	234	124	111	30	63	81	60	17	134	84	45	138	51	226	8	116	29	33	46	10	12	43	87	91	1	100	60	6	61	7						
	15,6%	16,9%	14,4%	11,5%	16,9%	14,6%	19,2%	42,2%	21,3%	10,0%	27,6%	16,3%	10,4%	17,6%	3,7%	30,4%	18,4%	8,1%	10,6%	8,3%	8,7%	9,6%	16,1%	24,5%	16,9%	36,0%	10,7%	9,3%	12,8%	6,1%						
4	200	112	88	31	65	71	33	4	86	110	19	107	74	176	24	41	24	78	49	9	14	53	92	40		28	106	7	55	5						
	13,3%	15,3%	11,4%	11,7%	17,3%	12,8%	10,7%	10,1%	13,7%	13,1%	11,6%	12,6%	15,1%	13,7%	10,8%	10,7%	15,1%	18,9%	11,1%	7,8%	10,1%	11,9%	17,1%	10,9%		10,1%	18,7%	10,5%	11,4%	4,2%						
3	178	103	75	33	56	62	28	5	81	93	17	99	63	152	26	55	31	48	39	4	8	48	72	50		35	94	3	43	5						
	11,9%	14,0%	9,8%	12,6%	14,8%	11,1%	9,0%	12,2%	12,8%	11,1%	10,2%	11,6%	12,8%	11,9%	11,8%	14,5%	19,7%	11,7%	9,0%	3,8%	5,8%	10,7%	13,4%	13,5%		12,5%	16,6%	4,1%	8,9%	3,9%						
5	139	67	72	33	40	46	19	4	59	75	18	74	46	123	15	28	15	64	27	4	3	33	58	45		16	77	11	31	4						
	9,2%	9,1%	9,3%	12,4%	10,8%	8,3%	6,2%	10,0%	9,4%	9,0%	10,9%	8,7%	9,4%	9,6%	6,9%	7,4%	9,7%	15,6%	6,2%	3,0%	2,2%	7,3%	10,7%	12,1%		5,7%	13,7%	17,2%	6,4%	3,2%						
2	110	59	51	18	26	47	20	4	52	54	7	69	35	100	10	38	13	30	27	1	6	26	45	33		32	39	5	30	5						
	7,3%	8,0%	6,7%	6,9%	6,8%	8,4%	6,3%	9,4%	8,3%	6,4%	4,0%	8,1%	7,1%	7,8%	4,5%	10,1%	8,5%	7,2%	6,2%	1,3%	4,4%	5,8%	8,3%	8,8%		11,7%	6,8%	7,8%	6,2%	3,7%						
NO CONTESTA	109	52	57	12	17	55	25	1	51	57	17	64	28	103	5	7	1	14	60	27	9	25	45	25	5	8	12	1	60	27						
	7,2%	7,1%	7,3%	4,5%	4,6%	9,9%	7,9%	2,3%	8,1%	6,8%	10,5%	7,5%	5,6%	8,1%	2,4%	1,9%	0,8%	3,4%	13,6%	23,0%	6,8%	5,6%	8,3%	6,6%	67,7%	3,0%	2,2%	1,9%	12,5%	22,1%						
6	69	34	35	18	19	19	12		22	48	8	33	28	61	8	16	9	41	2	1	4	24	25	17		8	38	13	6	3						
	4,6%	4,6%	4,6%	7,0%	5,1%	3,4%	4,0%		3,4%	5,7%	5,1%	3,8%	5,7%	4,8%	3,6%	4,1%	5,8%	10,0%	0,4%	1,0%	2,8%	5,3%	4,6%			2,9%	6,8%	21,6%	1,3%	2,4%						
7	50	23	28	11	9	27	4	2	23	26	2	36	12	48	3	5	5	37	3		1	11	20	18		4	25	15	5	2						
	3,3%	3,1%	3,6%	4,2%	2,4%	4,8%	1,2%	5,0%	3,6%	3,1%	1,1%	4,2%	2,5%	3,7%	1,2%	1,4%	3,3%	9,0%	0,7%		0,5%	2,5%	3,7%	4,9%		1,4%	4,4%	23,3%	0,9%	1,9%						
Promedio	3,3	3,3	3,4	3,7	3,3	3,3	2,9	2,5	3,1	3,6	2,9	3,3	3,5	3,3	3,7	2,6	3,2	4,2	3,0	3,0	3,1	3,5	3,4	3,1	1,0	2,4	3,7	4,9	3,0	3,4						
Std Dev	1,8	1,7	1,8	1,8	1,7	1,8	1,8	1,8	1,8	1,7	1,8	1,8	1,7	1,8	1,5	1,7	1,7	1,8	1,5	1,6	1,6	1,7	1,7	1,9	0,0	1,6	1,7	2,0	1,6	2,0						

CENTRO DE ESTUDIOS PUBLICOS
ESTUDIO NACIONAL
ABRIL - MAYO 1999

196

Preg.17F.- Y desde su propio punto de vista, ¿con qué nota de 1 a 7, en que 1 es pésimo y 7 excelente, evalúa Ud. el desempeño de los siguientes partidos políticos con respecto a la detención de Augusto Pinochet en Inglaterra? Veamos, ¿con qué nota evalúa Ud. el desempeño del Partido...? (POR LA DEMOCRACIA)

	SEXO			EDAD				GSE			LUGAR				ZONA				POSICION POLITICA					ESCOLARIDAD					TENDENCIA POLITICA				
	TOTAL	H	M	18-24	25-34	35-54	55 Y MAS	ALTO	MEDIO	BAJO	NOR	CEN	SUR	U	R	DER	CEN	IZQ	IND/ NING	NS/NC	0-3	4-8	9-12	13 Y MAS	N/C	OPOS	CONC	COM/ OTRO S	NING	NS/NC			
BASE REAL	1505	686	819	237	307	553	408	39	620	846	165	845	495	1270	235	374	159	407	439	126	162	481	513	342	7	274	567	56	476	132			
BASE PONDERADA	1505	734	771	263	375	556	312	40	628	836	163	850	491	1283	222	382	158	411	437	117	138	448	540	372	7	277	564	62	479	122			
	100%	48,8%	51,2%	17,5%	24,9%	36,9%	20,7%	2,7%	41,8%	55,6%	10,9%	56,5%	32,6%	85,2%	14,8%	25,4%	10,5%	27,3%	29,1%	7,8%	9,2%	29,8%	35,9%	24,7%	0,5%	18,4%	37,5%	4,1%	31,8%	8,1%			
NO SABE	422	162	260	72	89	148	114	2	121	299	31	231	161	300	123	81	29	65	184	62	81	191	99	50	1	52	113	5	189	64			
	28,1%	22,1%	33,8%	27,4%	23,7%	26,6%	36,5%	5,5%	19,3%	35,7%	18,8%	27,1%	32,8%	23,4%	55,2%	21,3%	18,6%	15,9%	42,2%	53,2%	58,5%	42,5%	18,4%	13,5%	15,3%	18,7%	19,9%	7,9%	39,4%	52,5%			
4	318	174	143	52	96	118	52	12	148	158	44	163	110	273	45	98	42	97	75	5	11	83	133	89	1	71	136	15	89	8			
	21,1%	23,8%	18,6%	19,7%	25,6%	21,2%	16,8%	29,4%	23,5%	18,9%	27,0%	19,2%	22,5%	21,3%	20,1%	25,6%	26,8%	23,6%	17,2%	4,4%	8,3%	18,5%	24,7%	23,9%	16,9%	25,5%	24,0%	23,8%	18,5%	6,4%			
5	270	153	117	60	67	101	42	7	115	148	34	150	87	243	27	64	29	122	44	11	12	62	112	84		36	148	23	55	8			
	18,0%	20,9%	15,2%	22,9%	17,9%	18,1%	13,5%	16,8%	18,3%	17,7%	20,5%	17,6%	17,7%	19,0%	12,1%	16,9%	18,5%	29,6%	10,1%	9,4%	8,9%	13,8%	20,8%	22,5%		12,9%	26,2%	37,5%	11,6%	6,4%			
6	115	48	67	24	32	40	18	3	38	74	8	67	40	105	10	27	21	52	11	4	8	31	47	29		12	78	6	14	5			
	7,6%	6,6%	8,6%	9,3%	8,5%	7,3%	5,8%	7,8%	6,0%	8,8%	4,9%	7,9%	8,1%	8,2%	4,6%	7,1%	13,3%	12,6%	2,5%	3,5%	5,8%	6,9%	8,7%	7,9%		4,2%	13,9%	9,4%	3,0%	4,0%			
3	111	67	44	18	25	43	25	7	59	44	7	78	26	104	7	36	17	21	34	3	8	24	40	39		36	35	1	34	5			
	7,4%	9,1%	5,7%	6,9%	6,8%	7,7%	8,0%	18,0%	9,5%	5,3%	4,5%	9,1%	5,3%	8,1%	3,4%	9,4%	10,7%	5,0%	7,8%	3,0%	5,8%	5,3%	7,5%	10,4%		13,1%	6,1%	2,2%	7,1%	4,0%			
NO CONTESTA	110	53	57	13	17	57	23	1	52	57	18	64	29	104	6	7	1	14	61	27	9	24	46	27	5	8	11	1	63	27			
	7,3%	7,3%	7,4%	4,9%	4,6%	10,2%	7,4%	2,3%	8,3%	6,8%	10,8%	7,5%	5,8%	8,1%	2,9%	1,9%	0,8%	3,4%	13,9%	23,0%	6,2%	5,4%	8,5%	7,2%	67,7%	3,0%	1,9%	1,9%	13,2%	22,1%			
1	67	27	39	8	22	19	18	7	36	23	13	41	13	65	1	37	6	6	15	2	4	12	24	27		35	10	3	14	4			
	4,4%	3,7%	5,1%	2,9%	5,9%	3,4%	5,7%	17,8%	5,8%	2,8%	7,8%	4,8%	2,7%	5,1%	0,6%	9,8%	3,8%	1,5%	3,5%	1,4%	2,9%	2,6%	4,4%	7,3%		12,6%	1,8%	5,0%	3,0%	3,3%			
2	57	28	29	10	16	19	12	1	42	14	9	31	16	55	2	25	8	10	11	2	3	11	25	17		22	11	5	17	2			
	3,8%	3,8%	3,8%	3,6%	4,2%	3,5%	3,8%	2,3%	6,7%	1,6%	5,5%	3,6%	3,4%	4,3%	0,8%	6,7%	5,3%	2,3%	2,6%	1,4%	2,5%	2,5%	4,6%	4,5%		7,8%	1,9%	8,7%	3,6%	1,4%			
7	36	21	15	6	10	11	7		17	19		27	9	35	1	6	4	25	1	1	1	11	13	10		6	24	2	3				
	2,4%	2,8%	1,9%	2,5%	2,8%	2,0%	2,4%		2,7%	2,3%		3,2%	1,8%	2,7%	0,4%	1,5%	2,2%	6,0%	0,2%	0,7%	1,1%	2,5%	2,4%	2,7%		2,3%	4,3%	3,4%	0,7%				
Promedio	4,2	4,2	4,2	4,4	4,1	4,2	4,0	3,5	4,0	4,4	3,9	4,2	4,3	4,2	4,4	3,8	4,2	4,7	3,8	4,3	4,1	4,3	4,2	4,1	4,0	3,5	4,7	4,4	3,9	3,9			
Std Dev	1,4	1,3	1,5	1,3	1,5	1,3	1,5	1,5	1,5	1,3	1,4	1,5	1,3	1,5	1,0	1,5	1,4	1,2	1,3	1,5	1,6	1,4	1,4	1,5	0,0	1,6	1,2	1,4	1,3	1,6			

CENTRO DE ESTUDIOS PUBLICOS
ESTUDIO NACIONAL
ABRIL - MAYO 1999

197

Preg.18A.- Ahora le voy a leer una lista de personas y quiero que me diga que opina de cada una de ellas con respecto a su actuación a raíz de la detención de Augusto Pinochet en Inglaterra. Si Ud. no ha oído hablar de alguna de las personas, por favor, dígame que no la conoce. Usando las alternativas de esta tarjeta, ¿cuál alternativa describe mejor su opinión sobre cada persona con respecto a su actuación a raíz de la detención de Augusto Pinochet en Inglaterra?
(EDUARDO FREI)

	SEXO			EDAD				GSE			LUGAR				ZONA				POSICION POLITICA						ESCOLARIDAD						TENDENCIA POLITICA					
	TOTAL	H	M	18-24	25-34	35-54	55 Y MAS	ALTO	MEDIO	BAJO	NOR	CEN	SUR	U	R	DER	CEN	IZQ	IND/ NING	NS/NC	0-3	4-8	9-12	13 Y MAS	N/C	OPOS	CONC	COM/ OTROS	NING	NS/NC						
BASE REAL	1505	686	819	237	307	553	408	39	620	846	165	845	495	1270	235	374	159	407	439	126	162	481	513	342	7	274	567	56	476	132						
BASE PONDERADA	1505	734	771	263	375	556	312	40	628	836	163	850	491	1283	222	382	158	411	437	117	138	448	540	372	7	277	564	62	479	122						
	100%	48,8%	51,2%	17,5%	24,9%	36,9%	20,7%	2,7%	41,8%	55,6%	10,9%	56,5%	32,6%	85,2%	14,8%	25,4%	10,5%	27,3%	29,1%	7,8%	9,2%	29,8%	35,9%	24,7%	0,5%	18,4%	37,5%	4,1%	31,8%	8,1%						
POSITIVA	586	299	286	102	146	208	129	24	238	324	60	312	214	493	93	156	85	191	125	28	46	170	213	157		110	291	21	139	25						
	38,9%	40,8%	37,1%	38,9%	39,0%	37,5%	41,3%	59,4%	37,8%	38,8%	36,7%	36,6%	43,6%	38,4%	41,7%	40,8%	53,9%	46,5%	28,6%	24,2%	33,4%	37,9%	39,5%	42,2%		39,6%	51,5%	34,0%	29,0%	20,5%						
NI UNO NI OTRO	433	204	230	84	125	152	73	12	204	217	55	251	127	387	46	122	43	124	120	24	29	102	171	129	2	91	151	24	141	26						
	28,8%	27,7%	29,8%	32,0%	33,3%	27,3%	23,3%	29,8%	32,5%	26,0%	34,0%	29,5%	25,8%	30,2%	20,9%	32,0%	27,3%	30,1%	27,5%	20,4%	21,3%	22,7%	31,8%	34,6%	27,7%	33,0%	26,8%	38,2%	29,5%	21,0%						
NO SABE	199	97	102	30	45	71	52	1	56	142	14	117	68	132	66	20	10	30	103	35	41	90	50	17	1	18	41	5	100	34						
	13,2%	13,2%	13,2%	11,5%	12,1%	12,7%	16,8%	3,2%	8,8%	16,9%	8,3%	13,8%	13,9%	10,3%	29,9%	5,3%	6,2%	7,3%	23,6%	30,3%	29,4%	20,1%	9,2%	4,6%	15,3%	6,7%	7,3%	8,5%	20,9%	27,6%						
NEGATIVA	168	78	90	33	36	71	29	1	71	96	23	94	51	156	12	65	14	46	38	5	11	55	65	37		41	58	7	49	13						
	11,2%	10,6%	11,7%	12,5%	9,5%	12,8%	9,2%	2,9%	11,3%	11,5%	13,9%	11,1%	10,4%	12,2%	5,4%	17,0%	8,7%	11,3%	8,7%	4,2%	7,9%	12,2%	12,1%	10,0%		14,7%	10,3%	11,7%	10,3%	10,6%						
NO CONTESTA	70	32	38	9	9	38	14	1	33	36	9	46	15	68	2	6		4	39	21	6	18	26	16	4	9	3		37	21						
	4,7%	4,4%	4,9%	3,4%	2,3%	6,8%	4,6%	2,3%	5,3%	4,3%	5,4%	5,4%	3,1%	5,3%	0,9%	1,6%		1,0%	8,9%	18,3%	4,6%	4,1%	4,8%	4,2%	57,0%	3,1%	0,6%		7,7%	17,6%						
MUY POSITIVA	23	14	10		5	9	9	1	10	12	1	11	11	21	2	6	5	8	3	1	3	7	3	10		2	15		5	1						
	1,5%	1,9%	1,2%		1,4%	1,7%	2,9%	2,3%	1,6%	1,5%	0,7%	1,3%	2,2%	1,7%	0,9%	1,7%	2,9%	1,9%	0,7%	1,3%	2,3%	1,6%	0,6%	2,6%		0,8%	2,7%		1,0%	0,6%						
MUY NEGATIVO	22	10	12	5	8	5	5		15	7	2	17	4	22		5	2	8	6	1		6	10	7		6	5	5	7	1						
	1,5%	1,4%	1,6%	1,8%	2,0%	0,9%	1,7%		2,4%	0,9%	1,1%	2,0%	0,8%	1,7%		1,4%	1,1%	2,0%	1,5%	0,6%		1,2%	1,8%	1,9%		2,1%	0,8%	7,6%	1,4%	0,6%						
NO LO CONOCE	4		4		1	2	1		2	2		3	1	3	1	1			2	1	2	1	1				1	1	2							
	0,2%		0,5%		0,3%	0,3%	0,2%		0,3%	0,2%		0,3%	0,2%	0,2%	0,4%	0,2%			0,5%	0,7%	1,2%	0,2%	0,2%				0,1%	0,2%	1,5%							
Promedio	3,3	3,4	3,3	3,3	3,3	3,3	3,4	3,6	3,3	3,4	3,3	3,3	3,4	3,3	3,6	3,3	3,5	3,4	3,3	3,4	3,5	3,3	3,3	3,4	3,0	3,2	3,5	3,1	3,3	3,2						
Std Dev	0,8	0,8	0,8	0,8	0,8	0,8	0,8	0,6	0,8	0,8	0,8	0,8	0,8	0,8	0,7	0,8	0,8	0,8	0,8	0,7	0,8	0,8	0,8	0,8	0,0	0,8	0,8	0,9	0,8	0,8						

CENTRO DE ESTUDIOS PUBLICOS
ESTUDIO NACIONAL
ABRIL - MAYO 1999

198

Preg.18B.- Ahora le voy a leer una lista de personas y quiero que me diga que opina de cada una de ellas con respecto a su actuación a raíz de la detención de Augusto Pinochet en Inglaterra. Si Ud. no ha oído hablar de alguna de las personas, por favor, dígame que no la conoce. Usando las alternativas de esta tarjeta, ¿cuál alternativa describe mejor su opinión sobre cada persona con respecto a su actuación a raíz de la detención de Augusto Pinochet en Inglaterra?
(PABLO LONGUEIRA)

	SEXO			EDAD				GSE			LUGAR				ZONA				POSICION POLITICA						ESCOLARIDAD						TENDENCIA POLITICA					
	TOTAL	H	M	18-24	25-34	35-54	55 Y MAS	ALTO	MEDIO	BAJO	NOR	CEN	SUR	U	R	DER	CEN	IZQ	IND/ NING	NS/NC	0-3	4-8	9-12	13 Y MAS	N/C	OPOS	CONC	COM/ OTROS	NING	NS/NC						
BASE REAL	1505	686	819	237	307	553	408	39	620	846	165	845	495	1270	235	374	159	407	439	126	162	481	513	342	7	274	567	56	476	132						
BASE PONDERADA	1505	734	771	263	375	556	312	40	628	836	163	850	491	1283	222	382	158	411	437	117	138	448	540	372	7	277	564	62	479	122						
	100%	48,8%	51,2%	17,5%	24,9%	36,9%	20,7%	2,7%	41,8%	55,6%	10,9%	56,5%	32,6%	85,2%	14,8%	25,4%	10,5%	27,3%	29,1%	7,8%	9,2%	29,8%	35,9%	24,7%	0,5%	18,4%	37,5%	4,1%	31,8%	8,1%						
NO LO CONOCE	420	178	242	82	101	139	98	4	115	301	45	175	200	315	105	102	55	117	108	38	63	171	127	58	1	65	170	19	124	42						
	27,9%	24,3%	31,4%	31,3%	26,8%	25,0%	31,5%	8,8%	18,3%	36,0%	27,8%	20,5%	40,7%	24,6%	47,1%	26,8%	34,7%	28,5%	24,7%	32,4%	45,4%	38,1%	23,5%	15,6%	16,9%	23,5%	30,1%	30,4%	25,8%	34,3%						
NO SABE	321	150	171	58	83	110	70	7	106	208	33	188	100	246	75	67	17	64	135	38	44	112	109	56	1	46	93	7	134	41						
	21,3%	20,5%	22,1%	22,2%	22,1%	19,7%	22,5%	17,0%	16,9%	24,9%	20,0%	22,1%	20,4%	19,2%	33,6%	17,6%	10,7%	15,6%	30,8%	32,9%	31,7%	24,9%	20,2%	14,9%	15,3%	16,7%	16,5%	10,6%	27,9%	33,8%						
NI UNO NI OTRO	268	137	131	48	80	97	43	6	131	131	29	163	76	250	18	65	33	88	75	7	11	63	117	77	1	42	113	13	90	11						
	17,8%	18,6%	17,1%	18,4%	21,3%	17,5%	13,8%	15,5%	20,8%	15,7%	17,6%	19,2%	15,5%	19,5%	8,3%	17,1%	20,8%	21,4%	17,2%	5,9%	7,9%	14,1%	21,6%	20,7%	10,7%	15,0%	20,0%	20,3%	18,8%	8,8%						
POSITIVA	233	133	100	36	55	95	47	18	125	90	20	149	64	219	13	95	26	56	48	8	8	50	88	86		84	90	6	50	2						
	15,5%	18,1%	13,0%	13,6%	14,7%	17,1%	15,1%	43,9%	19,9%	10,8%	12,2%	17,5%	13,0%	17,1%	6,0%	25,0%	16,3%	13,6%	10,9%	6,7%	6,0%	11,2%	16,3%	23,2%		30,3%	16,0%	10,3%	10,5%	1,5%						
NEGATIVA	124	74	51	19	32	49	24	3	68	54	19	81	24	118	6	18	21	63	18	4	5	22	51	46		11	74	10	26	3						
	8,3%	10,0%	6,6%	7,4%	8,6%	8,9%	7,6%	7,2%	10,8%	6,4%	11,6%	9,5%	5,0%	9,2%	2,7%	4,7%	13,5%	15,3%	4,1%	3,8%	3,9%	4,9%	9,5%	12,3%		3,9%	13,2%	16,7%	5,4%	2,5%						
NO CONTESTA	78	37	41	10	8	43	16	1	41	36	10	51	16	76	2	8	1	5	44	20	6	20	26	22	4	9	4		44	20						
	5,2%	5,0%	5,3%	3,9%	2,0%	7,8%	5,3%	2,3%	6,6%	4,3%	6,4%	6,0%	3,3%	5,9%	0,8%	2,1%	0,5%	1,2%	10,0%	17,4%	4,6%	4,4%	4,8%	5,9%	57,0%	3,4%	0,7%		9,1%	16,7%						
MUY POSITIVA	37	14	23	5	11	14	7	2	25	10	3	27	8	34	3	24	3	4	5	1	1	8	12	17		17	11	1	4	3						
	2,5%	1,9%	3,0%	2,0%	3,0%	2,4%	2,4%	5,3%	4,0%	1,2%	2,0%	3,1%	1,5%	2,7%	1,5%	6,3%	2,2%	0,9%	1,2%	0,9%	0,5%	1,7%	2,3%	4,5%		6,3%	2,0%	2,2%	0,9%	2,4%						
MUY NEGATIVO	23	11	12	3	5	9	6		18	6	4	17	3	23		2	2	15	5			3	10	11		3	8	6	7							
	1,6%	1,6%	1,6%	1,3%	1,4%	1,6%	1,9%		2,8%	0,7%	2,5%	2,0%	0,5%	1,8%		0,5%	1,4%	3,6%	1,1%			0,7%	1,8%	2,9%		1,0%	1,3%	9,5%	1,5%							
Promedio	3,2	3,2	3,2	3,2	3,2	3,2	3,2	3,7	3,2	3,2	3,0	3,2	3,3	3,2	3,3	3,6	3,1	2,9	3,2	3,3	3,2	3,3	3,2	3,2	3,0	3,7	3,1	2,6	3,1	3,3						
Std Dev	0,9	0,9	0,9	0,9	0,9	0,9	1,0	0,8	1,0	0,8	1,0	0,9	0,8	0,9	0,8	0,8	0,9	0,9	0,8	0,9	0,8	0,9	0,9	1,0	0,0	0,8	0,9	1,1	0,8	0,9						

CENTRO DE ESTUDIOS PUBLICOS
ESTUDIO NACIONAL
ABRIL - MAYO 1999

199

Preg.18C.- Ahora le voy a leer una lista de personas y quiero que me diga que opina de cada una de ellas con respecto a su actuación a raíz de la detención de Augusto Pinochet en Inglaterra. Si Ud. no ha oído hablar de alguna de las personas, por favor, dígame que no la conoce. Usando las alternativas de esta tarjeta, ¿cuál alternativa describe mejor su opinión sobre cada persona con respecto a su actuación a raíz de la detención de Augusto Pinochet en Inglaterra?
(JOAQUIN LAVIN)

	SEXO			EDAD				GSE			LUGAR				ZONA				POSICION POLITICA						ESCOLARIDAD						TENDENCIA POLITICA					
	TOTAL	H	M	18-24	25-34	35-54	55 Y MAS	ALTO	MEDIO	BAJO	NOR	CEN	SUR	U	R	DER	CEN	IZQ	IND/ NING	NS/NC	0-3	4-8	9-12	13 Y MAS	N/C	OPOS	CONC	COM/ OTRO S	NING	NS/NC						
BASE REAL	1505	686	819	237	307	553	408	39	620	846	165	845	495	1270	235	374	159	407	439	126	162	481	513	342	7	274	567	56	476	132						
BASE PONDERADA	1505	734	771	263	375	556	312	40	628	836	163	850	491	1283	222	382	158	411	437	117	138	448	540	372	7	277	564	62	479	122						
	100%	48,8%	51,2%	17,5%	24,9%	36,9%	20,7%	2,7%	41,8%	55,6%	10,9%	56,5%	32,6%	85,2%	14,8%	25,4%	10,5%	27,3%	29,1%	7,8%	9,2%	29,8%	35,9%	24,7%	0,5%	18,4%	37,5%	4,1%	31,8%	8,1%						
POSITIVA	512	269	244	99	134	179	101	19	226	268	47	291	174	458	54	174	70	137	108	24	35	134	212	132		140	202	22	125	24						
	34,0%	36,6%	31,6%	37,7%	35,8%	32,2%	32,3%	47,0%	35,9%	32,0%	28,8%	34,3%	35,4%	35,7%	24,5%	45,6%	44,0%	33,3%	24,6%	20,7%	25,5%	29,8%	39,3%	35,4%		50,4%	35,8%	34,7%	26,1%	19,6%						
NI UNO NI OTRO	283	137	146	53	83	102	46	8	138	138	36	177	70	258	25	63	31	89	85	15	10	77	103	91	2	35	120	12	101	15						
	18,8%	18,6%	19,0%	20,1%	22,1%	18,3%	14,8%	19,5%	21,9%	16,5%	22,0%	20,8%	14,3%	20,1%	11,2%	16,6%	19,8%	21,7%	19,3%	12,6%	7,1%	17,1%	19,2%	24,6%	27,7%	12,5%	21,3%	18,8%	21,2%	12,6%						
NO SABE	272	119	153	43	65	101	63	1	80	191	31	143	98	190	82	32	13	49	137	42	47	112	82	30	1	22	69	4	133	44						
	18,1%	16,2%	19,9%	16,3%	17,3%	18,2%	20,3%	3,2%	12,7%	22,9%	18,9%	16,9%	19,9%	14,8%	36,8%	8,3%	8,3%	11,9%	31,2%	35,8%	34,1%	24,9%	15,2%	8,2%	15,3%	8,1%	12,1%	6,4%	27,8%	36,1%						
NEGATIVA	129	70	60	23	35	50	21	3	62	64	15	85	29	125	4	17	16	75	17	5	6	28	50	45		13	78	14	21	3						
	8,6%	9,5%	7,7%	8,8%	9,2%	9,1%	6,8%	7,4%	9,9%	7,7%	9,4%	10,0%	6,0%	9,8%	1,8%	4,4%	10,2%	18,2%	3,8%	4,0%	4,3%	6,4%	9,3%	12,0%		4,6%	13,8%	23,2%	4,5%	2,2%						
MUY POSITIVA	109	48	61	21	23	40	26	7	44	58	10	55	44	87	21	66	15	10	17		5	33	35	36		45	41	1	20	1						
	7,2%	6,5%	7,9%	7,9%	6,0%	7,1%	8,2%	17,8%	7,0%	6,9%	5,9%	6,5%	9,0%	6,8%	9,5%	17,3%	9,5%	2,5%	4,0%		3,5%	7,3%	6,6%	9,6%		16,1%	7,2%	2,2%	4,2%	1,2%						
NO LO CONOCE	92	37	55	11	18	31	33		21	71	10	27	56	59	33	19	9	24	30	10	29	44	14	6		11	34	3	32	13						
	6,1%	5,0%	7,2%	4,1%	4,7%	5,7%	10,4%		3,4%	8,5%	6,1%	3,2%	11,3%	4,6%	15,0%	5,1%	5,7%	5,9%	6,7%	8,8%	20,9%	9,7%	2,6%	1,6%		3,9%	6,0%	4,5%	6,6%	10,9%						
NO CONTESTA	75	34	41	9	8	43	16	1	39	36	10	48	17	73	3	8	1	4	42	21	6	19	28	19	4	9	5		40	21						
	5,0%	4,7%	5,3%	3,4%	2,0%	7,7%	5,0%	2,3%	6,2%	4,3%	6,2%	5,7%	3,5%	5,7%	1,1%	2,1%	0,5%	1,0%	9,5%	18,1%	4,6%	4,2%	5,1%	5,0%	57,0%	3,1%	0,9%		8,4%	17,4%						
MUY NEGATIVO	31	21	10	4	11	10	7	1	19	11	4	24	3	31		2	3	23	3			3	15	14		4	16	6	6							
	2,1%	2,9%	1,4%	1,7%	2,8%	1,8%	2,2%	2,7%	3,0%	1,4%	2,6%	2,9%	0,6%	2,5%		0,6%	1,9%	5,6%	0,8%			0,7%	2,7%	3,7%		1,3%	2,8%	10,3%	1,2%							
Promedio	3,5	3,5	3,5	3,5	3,4	3,5	3,6	3,7	3,4	3,6	3,4	3,4	3,7	3,5	3,9	3,9	3,6	3,1	3,5	3,4	3,7	3,6	3,5	3,4	3,0	3,9	3,4	2,9	3,5	3,6						
Std Dev	0,9	1,0	0,9	0,9	0,9	0,9	1,0	1,0	1,0	0,9	1,0	1,0	0,8	0,9	0,8	0,8	0,9	1,0	0,8	0,7	0,8	0,9	0,9	1,0	0,0	0,8	1,0	1,1	0,8	0,7						

CENTRO DE ESTUDIOS PUBLICOS
ESTUDIO NACIONAL
ABRIL - MAYO 1999

200

Preg.18D.- Ahora le voy a leer una lista de personas y quiero que me diga que opina de cada una de ellas con respecto a su actuación a raíz de la detención de Augusto Pinochet en Inglaterra. Si Ud. no ha oído hablar de alguna de las personas, por favor, dígame que no la conoce. Usando las alternativas de esta tarjeta, ¿cuál alternativa describe mejor su opinión sobre cada persona con respecto a su actuación a raíz de la detención de Augusto Pinochet en Inglaterra?
(JOSE MIGUEL INSULZA)

	SEXO			EDAD				GSE			LUGAR				ZONA				POSICION POLITICA						ESCOLARIDAD						TENDENCIA POLITICA					
	TOTAL	H	M	18-24	25-34	35-54	55 Y MAS	ALTO	MEDIO	BAJO	NOR	CEN	SUR	U	R	DER	CEN	IZQ	IND/ NING	NS/NC	0-3	4-8	9-12	13 Y MAS	N/C	OPOS	CONC	COM/ OTRO S	NING	NS/NC						
BASE REAL	1505	686	819	237	307	553	408	39	620	846	165	845	495	1270	235	374	159	407	439	126	162	481	513	342	7	274	567	56	476	132						
BASE PONDERADA	1505	734	771	263	375	556	312	40	628	836	163	850	491	1283	222	382	158	411	437	117	138	448	540	372	7	277	564	62	479	122						
	100%	48,8%	51,2%	17,5%	24,9%	36,9%	20,7%	2,7%	41,8%	55,6%	10,9%	56,5%	32,6%	85,2%	14,8%	25,4%	10,5%	27,3%	29,1%	7,8%	9,2%	29,8%	35,9%	24,7%	0,5%	18,4%	37,5%	4,1%	31,8%	8,1%						
POSITIVA	360	204	156	66	92	126	76	19	185	156	34	214	112	332	28	94	54	134	66	12	17	69	152	122		68	184	13	90	5						
	23,9%	27,7%	20,3%	25,2%	24,5%	22,7%	24,4%	48,2%	29,5%	18,6%	20,8%	25,1%	22,9%	25,9%	12,8%	24,7%	34,2%	32,7%	15,0%	10,0%	12,6%	15,5%	28,1%	32,7%		24,5%	32,6%	21,0%	18,7%	4,1%						
NO LO CONOCE	286	121	165	59	66	94	67	1	62	223	30	109	147	189	97	77	25	72	81	31	55	131	71	27	1	40	110	11	90	36						
	19,0%	16,5%	21,4%	22,5%	17,5%	17,0%	21,4%	2,6%	9,8%	26,7%	18,4%	12,8%	30,0%	14,7%	43,7%	20,3%	15,9%	17,5%	18,5%	26,1%	39,9%	29,3%	13,2%	7,3%	16,9%	14,4%	19,5%	17,3%	18,7%	29,1%						
NI UNO NI OTRO	283	128	155	46	86	101	50	8	147	127	37	167	79	267	17	79	38	75	82	10	9	76	115	84	1	61	107	17	85	13						
	18,8%	17,5%	20,1%	17,7%	22,9%	18,2%	16,1%	20,9%	23,5%	15,2%	22,8%	19,6%	16,1%	20,8%	7,5%	20,7%	23,8%	18,3%	18,7%	8,2%	6,2%	16,9%	21,2%	22,5%	10,7%	22,1%	19,0%	26,8%	17,8%	10,3%						
NO SABE	280	127	152	46	69	102	63	1	88	191	32	162	85	212	67	46	15	55	125	39	45	98	92	43	1	36	73	5	123	43						
	18,6%	17,3%	19,8%	17,4%	18,4%	18,4%	20,0%	3,2%	13,9%	22,8%	19,7%	19,1%	17,3%	16,6%	30,2%	12,1%	9,3%	13,3%	28,5%	33,7%	32,9%	21,9%	17,0%	11,6%	15,3%	12,9%	12,9%	8,5%	25,6%	35,2%						
NEGATIVA	105	51	54	18	24	44	19	1	54	49	14	65	26	102	2	35	16	35	14	4	3	30	45	27		33	34	10	24	5						
	6,9%	6,9%	7,0%	6,7%	6,5%	7,9%	6,0%	3,2%	8,6%	5,9%	8,9%	7,6%	5,2%	8,0%	1,0%	9,3%	10,0%	8,5%	3,2%	3,8%	1,8%	6,8%	8,3%	7,2%		11,8%	5,9%	15,8%	5,0%	3,8%						
MUY POSITIVA	99	59	40	15	24	40	20	8	42	49	3	70	26	90	9	34	11	30	22	1	2	19	33	45		24	48	3	22	1						
	6,6%	8,1%	5,1%	5,6%	6,5%	7,3%	6,3%	19,5%	6,7%	5,9%	1,9%	8,3%	5,2%	7,0%	4,0%	9,0%	6,9%	7,4%	5,1%	0,8%	1,3%	4,3%	6,1%	12,2%		8,6%	8,6%	5,2%	4,6%	1,0%						
NO CONTESTA	79	35	44	9	10	46	14	1	42	37	12	52	15	78	2	10		4	45	20	6	19	29	21	4	11	6		43	19						
	5,3%	4,7%	5,8%	3,5%	2,7%	8,2%	4,6%	2,3%	6,6%	4,4%	7,1%	6,2%	3,1%	6,0%	0,8%	2,7%		1,0%	10,3%	17,4%	4,6%	4,2%	5,4%	5,6%	57,0%	3,9%	1,1%		9,0%	15,9%						
MUY NEGATIVO	13	9	4	4	4	2	4		9	4	1	12	1	13		5		5	3		1	5	4	4		5	2	3	2	1						
	0,9%	1,2%	0,6%	1,4%	1,1%	0,3%	1,2%		1,4%	0,5%	0,5%	1,4%	0,2%	1,0%		1,3%		1,3%	0,7%		0,5%	1,2%	0,7%	0,9%		1,7%	0,4%	5,4%	0,5%	0,6%						
Promedio	3,5	3,6	3,4	3,5	3,5	3,5	3,5	3,9	3,5	3,5	3,3	3,5	3,6	3,5	3,8	3,5	3,5	3,5	3,5	3,3	3,5	3,3	3,5	3,6	3,0	3,4	3,6	3,1	3,5	3,0						
Std Dev	0,9	0,9	0,9	0,9	0,9	0,9	0,9	0,8	0,9	0,9	0,8	0,9	0,8	0,9	0,8	1,0	0,8	0,9	0,9	0,8	0,8	0,9	0,9	0,9	0,0	1,0	0,8	1,0	0,9	0,9						

CENTRO DE ESTUDIOS PUBLICOS
ESTUDIO NACIONAL
ABRIL - MAYO 1999

201

Preg.18E.- Ahora le voy a leer una lista de personas y quiero que me diga que opina de cada una de ellas con respecto a su actuación a raíz de la detención de Augusto Pinochet en Inglaterra. Si Ud. no ha oído hablar de alguna de las personas, por favor, dígame que no la conoce. Usando las alternativas de esta tarjeta, ¿cuál alternativa describe mejor su opinión sobre cada persona con respecto a su actuación a raíz de la detención de Augusto Pinochet en Inglaterra?
(ARTURO FREI BOLIVAR)

	SEXO			EDAD				GSE			LUGAR				ZONA				POSICION POLITICA						ESCOLARIDAD						TENDENCIA POLITICA					
	TOTAL	H	M	18-24	25-34	35-54	55 Y MAS	ALTO	MEDIO	BAJO	NOR	CEN	SUR	U	R	DER	CEN	IQZ	IND/ NING	NS/NC	0-3	4-8	9-12	13 Y MAS	N/C	OPOS	CONC	COM/ OTROS	NING	NS/NC						
BASE REAL	1505	686	819	237	307	553	408	39	620	846	165	845	495	1270	235	374	159	407	439	126	162	481	513	342	7	274	567	56	476	132						
BASE PONDERADA	1505	734	771	263	375	556	312	40	628	836	163	850	491	1283	222	382	158	411	437	117	138	448	540	372	7	277	564	62	479	122						
	100%	48,8%	51,2%	17,5%	24,9%	36,9%	20,7%	2,7%	41,8%	55,6%	10,9%	56,5%	32,6%	85,2%	14,8%	25,4%	10,5%	27,3%	29,1%	7,8%	9,2%	29,8%	35,9%	24,7%	0,5%	18,4%	37,5%	4,1%	31,8%	8,1%						
POSITIVA	298	159	139	54	76	114	54	15	139	143	29	181	88	271	26	127	37	63	60	11	14	75	119	89	1	93	115	7	75	8						
	19,8%	21,6%	18,0%	20,6%	20,2%	20,6%	17,2%	37,3%	22,2%	17,1%	18,0%	21,2%	17,8%	21,1%	11,9%	33,2%	23,4%	15,3%	13,7%	9,1%	10,1%	16,7%	22,1%	23,8%	16,9%	33,6%	20,3%	10,8%	15,7%	6,5%						
NO SABE	272	129	143	48	65	94	65	3	84	185	41	159	73	208	64	41	13	50	126	42	43	96	98	35	1	28	67	4	128	45						
	18,1%	17,6%	18,6%	18,4%	17,2%	16,9%	21,0%	6,9%	13,4%	22,1%	24,9%	18,7%	14,8%	16,2%	28,8%	10,6%	8,3%	12,3%	28,8%	36,2%	31,2%	21,4%	18,1%	9,3%	15,3%	10,1%	11,9%	6,4%	26,7%	37,0%						
NI UNO NI OTRO	263	124	139	50	87	89	38	11	125	127	19	156	88	238	25	78	28	68	81	8	9	67	117	69	1	64	85	16	88	11						
	17,5%	16,9%	18,1%	18,9%	23,2%	16,0%	12,2%	28,1%	19,8%	15,2%	11,8%	18,4%	17,9%	18,6%	11,4%	20,5%	18,0%	16,5%	18,6%	6,6%	6,8%	15,0%	21,7%	18,5%	10,7%	23,0%	15,0%	26,0%	18,3%	9,1%						
NO LO CONOCE	245	103	143	48	57	77	63		45	200	24	85	136	158	87	49	29	66	69	31	52	117	55	22		23	97	12	81	32						
	16,3%	14,0%	18,5%	18,4%	15,3%	13,9%	20,1%		7,2%	23,9%	14,6%	10,0%	27,7%	12,3%	39,1%	13,0%	18,5%	16,1%	15,8%	26,9%	37,4%	26,2%	10,1%	5,8%		8,4%	17,2%	19,0%	16,9%	26,3%						
NEGATIVA	229	124	105	39	57	90	43	6	122	102	25	138	66	218	11	48	38	105	35	3	9	48	89	83		33	139	12	43	3						
	15,2%	16,9%	13,6%	14,7%	15,2%	16,3%	13,9%	14,1%	19,4%	12,2%	15,0%	16,3%	13,5%	17,0%	5,0%	12,6%	23,7%	25,5%	8,1%	3,0%	6,6%	10,8%	16,5%	22,3%		11,8%	24,6%	18,5%	9,1%	2,2%						
NO CONTESTA	79	37	43	9	9	44	17	1	41	37	10	54	15	78	2	8		6	46	19	7	20	25	24	4	9	7		44	18						
	5,3%	5,0%	5,5%	3,5%	2,4%	7,9%	5,5%	2,3%	6,5%	4,5%	6,2%	6,4%	3,1%	6,1%	0,8%	2,1%		1,4%	10,6%	16,6%	5,2%	4,4%	4,6%	6,4%	57,0%	3,4%	1,3%		9,3%	15,1%						
MUY NEGATIVO	61	29	32	9	12	26	14	1	39	21	7	41	13	60	1	2	7	45	8		1	14	17	30		7	34	11	8	1						
	4,1%	3,9%	4,2%	3,4%	3,1%	4,7%	4,6%	2,3%	6,2%	2,6%	4,2%	4,9%	2,6%	4,7%	0,4%	0,5%	4,1%	10,8%	1,9%		0,5%	3,2%	3,1%	8,0%		2,6%	6,1%	18,1%	1,6%	0,6%						
MUY POSITIVA	57	30	27	5	13	21	17	4	33	21	8	36	12	51	6	29	6	8	11	2	3	11	21	22		19	21	1	12	4						
	3,8%	4,0%	3,5%	2,1%	3,5%	3,8%	5,5%	9,0%	5,2%	2,5%	5,2%	4,2%	2,5%	4,0%	2,5%	7,5%	4,0%	2,0%	2,6%	1,6%	2,2%	2,4%	3,8%	6,0%		7,0%	3,8%	1,2%	2,4%	3,1%						
Promedio	3,1	3,1	3,1	3,1	3,1	3,0	3,1	3,4	3,0	3,1	3,1	3,1	3,1	3,0	3,4	3,5	3,0	2,6	3,2	3,5	3,3	3,1	3,1	3,0	3,6	3,4	2,9	2,4	3,2	3,4						
Std Dev	1,0	1,1	1,0	1,0	1,0	1,1	1,2	1,0	1,1	1,0	1,1	1,1	1,0	1,1	0,9	0,9	1,0	1,1	0,9	0,9	1,0	1,0	1,0	1,1	0,7	1,0	1,1	1,1	0,9	1,0						

CENTRO DE ESTUDIOS PUBLICOS
ESTUDIO NACIONAL
ABRIL - MAYO 1999

202

Preg.18F.- Ahora le voy a leer una lista de personas y quiero que me diga que opina de cada una de ellas con respecto a su actuación a raíz de la detención de Augusto Pinochet en Inglaterra. Si Ud. no ha oído hablar de alguna de las personas, por favor, dígame que no la conoce. Usando las alternativas de esta tarjeta, ¿cuál alternativa describe mejor su opinión sobre cada persona con respecto a su actuación a raíz de la detención de Augusto Pinochet en Inglaterra?
(RICARDO LAGOS)

	SEXO			EDAD				GSE			LUGAR				ZONA				POSICION POLITICA						ESCOLARIDAD						TENDENCIA POLITICA					
	TOTAL	H	M	18-24	25-34	35-54	55 Y MAS	ALTO	MEDIO	BAJO	NOR	CEN	SUR	U	R	DER	CEN	IZQ	IND/ NING	NS/NC	0-3	4-8	9-12	13 Y MAS	N/C	OPOS	CONC	COM/ OTRO S	NING	NS/NC						
BASE REAL	1505	686	819	237	307	553	408	39	620	846	165	845	495	1270	235	374	159	407	439	126	162	481	513	342	7	274	567	56	476	132						
BASE PONDERADA	1505	734	771	263	375	556	312	40	628	836	163	850	491	1283	222	382	158	411	437	117	138	448	540	372	7	277	564	62	479	122						
	100%	48,8%	51,2%	17,5%	24,9%	36,9%	20,7%	2,7%	41,8%	55,6%	10,9%	56,5%	32,6%	85,2%	14,8%	25,4%	10,5%	27,3%	29,1%	7,8%	9,2%	29,8%	35,9%	24,7%	0,5%	18,4%	37,5%	4,1%	31,8%	8,1%						
NI UNO NI OTRO	416	204	213	68	118	155	75	13	200	204	35	234	147	359	58	106	50	123	115	22	22	102	163	129	1	79	163	25	131	18						
	27,7%	27,7%	27,6%	26,0%	31,4%	27,9%	24,2%	32,2%	31,8%	24,3%	21,7%	27,5%	30,0%	28,0%	25,9%	27,8%	31,5%	29,9%	26,4%	19,0%	15,7%	22,7%	30,2%	34,8%	10,7%	28,6%	28,9%	40,3%	27,4%	14,5%						
POSITIVA	382	196	186	72	96	143	71	8	142	232	51	208	123	333	49	74	54	177	57	20	26	122	137	97		31	242	20	69	20						
	25,4%	26,7%	24,2%	27,6%	25,5%	25,7%	22,8%	20,4%	22,6%	27,7%	31,2%	24,5%	25,1%	26,0%	22,1%	19,5%	34,2%	43,0%	13,1%	16,9%	18,9%	27,3%	25,4%	26,0%		11,3%	42,9%	32,8%	14,3%	16,4%						
NO SABE	251	114	137	42	54	94	62	1	68	182	21	133	97	169	81	31	15	39	125	40	48	113	63	26	1	25	55	4	124	42						
	16,7%	15,5%	17,7%	15,8%	14,3%	16,9%	19,8%	3,2%	10,8%	21,7%	12,8%	15,6%	19,7%	13,2%	36,7%	8,0%	9,6%	9,6%	28,6%	34,7%	34,6%	25,2%	11,6%	7,0%	15,3%	8,9%	9,7%	7,2%	26,0%	34,6%						
NEGATIVA	245	120	125	52	57	84	53	12	120	113	26	152	67	230	15	114	23	34	66	9	18	60	101	65	1	91	63	4	74	12						
	16,3%	16,3%	16,3%	19,6%	15,3%	15,0%	17,0%	29,2%	19,1%	13,5%	16,1%	17,9%	13,7%	17,9%	6,8%	29,8%	14,7%	8,3%	15,0%	7,4%	13,1%	13,3%	18,7%	17,5%	16,9%	32,9%	11,2%	6,8%	15,5%	10,1%						
NO CONTESTA	77	35	42	8	12	42	16	2	40	35	10	52	15	75	2	7		7	43	20	7	20	27	19	4	11	5		42	19						
	5,1%	4,8%	5,4%	3,0%	3,1%	7,5%	5,0%	4,2%	6,3%	4,2%	6,4%	6,1%	3,0%	5,9%	0,8%	1,8%		1,6%	9,9%	17,4%	5,2%	4,5%	5,0%	5,0%	57,0%	3,9%	0,8%		8,8%	15,9%						
MUY NEGATIVO	55	26	29	8	14	21	11	3	34	17	13	36	6	55			34	8	2	9	2	1	9	23	21		30	6	1	15	2					
	3,6%	3,5%	3,8%	3,1%	3,7%	3,9%	3,6%	8,1%	5,5%	2,0%	7,9%	4,2%	1,2%	4,3%			8,9%	4,8%	0,5%	2,1%	1,4%	1,1%	2,0%	4,3%	5,7%		10,9%	1,0%	1,9%	3,1%	2,0%					
MUY POSITIVA	43	26	17	9	14	9	11	1	19	24	5	25	14	38	5	6	5	25	8			5	10	16	12		5	22	5	10	2					
	2,9%	3,6%	2,2%	3,3%	3,8%	1,6%	3,6%	2,7%	3,0%	2,8%	2,9%	2,9%	2,8%	3,0%	2,4%	1,5%	3,1%	6,1%	1,7%			4,0%	2,2%	3,0%	3,2%		1,8%	3,9%	7,8%	2,1%	1,3%					
NO LO CONOCE	35	13	22	4	11	8	13		6	30	2	11	22	24	12	10	3	4	14	4	10	12	10	3		5	9	2	13	6						
	2,4%	1,8%	2,9%	1,5%	2,9%	1,4%	4,0%		0,9%	3,5%	1,1%	1,3%	4,6%	1,8%	5,3%	2,7%	2,0%	1,0%	3,3%	3,1%	7,5%	2,7%	1,8%	0,8%		1,7%	1,7%	3,2%	2,7%	5,2%						
Promedio	3,1	3,1	3,1	3,1	3,1	3,1	3,1	2,8	3,0	3,2	3,1	3,1	3,2	3,1	3,4	2,7	3,2	3,5	3,0	3,1	3,2	3,2	3,1	3,0	2,4	2,5	3,4	3,4	2,9	3,1						
Std Dev	0,9	0,9	0,9	1,0	0,9	0,9	1,0	1,0	1,0	0,9	1,1	1,0	0,8	1,0	0,7	1,0	0,9	0,8	0,9	0,8	1,0	0,9	0,9	1,0	0,7	0,9	0,8	0,8	0,9	0,9						

CENTRO DE ESTUDIOS PUBLICOS
ESTUDIO NACIONAL
ABRIL - MAYO 1999

203

Preg.18G.- Ahora le voy a leer una lista de personas y quiero que me diga que opina de cada una de ellas con respecto a su actuación a raíz de la detención de Augusto Pinochet en Inglaterra. Si Ud. no ha oído hablar de alguna de las personas, por favor, dígame que no la conoce. Usando las alternativas de esta tarjeta, ¿cuál alternativa describe mejor su opinión sobre cada persona con respecto a su actuación a raíz de la detención de Augusto Pinochet en Inglaterra?
(RICARDO NUÑEZ)

	SEXO			EDAD				GSE			LUGAR				ZONA				POSICION POLITICA					ESCOLARIDAD					TENDENCIA POLITICA				
	TOTAL	H	M	18-24	25-34	35-54	55 Y MAS	ALTO	MEDIO	BAJO	NOR	CEN	SUR	U	R	DER	CEN	IZQ	IND/ NING	NS/NC	0-3	4-8	9-12	13 Y MAS	N/C	OPOS	CONC	COM/ OTRO S	NING	NS/NC			
BASE REAL	1505	686	819	237	307	553	408	39	620	846	165	845	495	1270	235	374	159	407	439	126	162	481	513	342	7	274	567	56	476	132			
BASE PONDERADA	1505	734	771	263	375	556	312	40	628	836	163	850	491	1283	222	382	158	411	437	117	138	448	540	372	7	277	564	62	479	122			
	100%	48,8%	51,2%	17,5%	24,9%	36,9%	20,7%	2,7%	41,8%	55,6%	10,9%	56,5%	32,6%	85,2%	14,8%	25,4%	10,5%	27,3%	29,1%	7,8%	9,2%	29,8%	35,9%	24,7%	0,5%	18,4%	37,5%	4,1%	31,8%	8,1%			
NO LO CONOCE	531	239	292	130	136	160	106	6	159	366	50	240	242	399	133	140	63	147	133	48	66	204	171	89	1	90	211	25	157	48			
	35,3%	32,6%	37,9%	49,5%	36,3%	28,7%	33,9%	14,2%	25,3%	43,8%	30,3%	28,2%	49,3%	31,1%	59,8%	36,7%	39,9%	35,7%	30,4%	41,3%	48,1%	45,5%	31,7%	23,8%	16,9%	32,5%	37,4%	39,8%	32,8%	39,6%			
NO SABE	313	135	178	49	78	114	72	3	105	204	43	185	85	251	62	58	17	64	137	36	46	111	101	53	1	37	90	3	140	42			
	20,8%	18,3%	23,1%	18,5%	20,9%	20,4%	23,1%	8,5%	16,7%	24,4%	26,5%	21,7%	17,2%	19,5%	27,9%	15,2%	10,8%	15,6%	31,3%	31,1%	33,4%	24,9%	18,7%	14,3%	15,3%	13,3%	16,0%	5,2%	29,2%	34,7%			
NI UNO NI OTRO	276	140	135	43	76	109	48	13	155	108	13	187	76	263	13	69	34	101	65	7	10	48	115	102	1	44	133	22	68	9			
	18,3%	19,1%	17,5%	16,2%	20,3%	19,6%	15,4%	31,6%	24,7%	12,9%	7,8%	22,0%	15,4%	20,5%	5,8%	18,2%	21,2%	24,6%	14,8%	5,7%	7,1%	10,8%	21,3%	27,3%	10,7%	15,7%	23,5%	35,7%	14,1%	7,6%			
NEGATIVA	157	95	62	17	37	67	37	12	84	61	20	103	34	151	6	73	21	21	36	6	5	37	60	55		63	42	3	46	3			
	10,4%	12,9%	8,1%	6,5%	9,8%	12,0%	11,8%	29,4%	13,4%	7,3%	12,1%	12,1%	7,0%	11,8%	2,7%	19,1%	13,3%	5,2%	8,2%	5,2%	3,4%	8,2%	11,1%	14,9%		22,8%	7,5%	4,1%	9,7%	2,3%			
POSITIVA	102	61	42	12	23	43	24	2	53	48	17	56	29	98	4	9	20	61	11	1	4	24	47	27		8	78	6	10	1			
	6,8%	8,3%	5,4%	4,6%	6,3%	7,7%	7,6%	5,6%	8,4%	5,7%	10,6%	6,6%	6,0%	7,7%	1,9%	2,4%	12,5%	14,8%	2,6%	0,9%	2,8%	5,4%	8,8%	7,3%		2,7%	13,8%	9,0%	2,2%	0,9%			
NO CONTESTA	79	39	39	9	9	45	15	1	40	38	13	52	14	77	2	9		8	43	18	6	17	29	23	4	12	6		43	18			
	5,2%	5,3%	5,1%	3,5%	2,4%	8,2%	4,8%	2,3%	6,3%	4,5%	7,7%	6,1%	2,9%	6,0%	0,8%	2,4%		2,0%	9,8%	15,8%	4,6%	3,8%	5,3%	6,1%	57,0%	4,3%	1,1%		9,0%	14,3%			
MUY NEGATIVO	39	21	17	2	12	15	10	3	27	8	7	26	6	39		21	4	2	12		1	5	14	19		22	2		14	1			
	2,6%	2,9%	2,3%	0,9%	3,1%	2,8%	3,1%	8,4%	4,4%	1,0%	4,3%	3,0%	1,2%	3,0%		5,6%	2,4%	0,5%	2,7%		0,5%	1,1%	2,6%	5,1%		8,0%	0,4%		2,9%	0,6%			
MUY POSITIVA	9	4	5	1	4	4	1		5	4	1	3	5	6	3	2		6	1			2	3	4		2	2	4	1				
	0,6%	0,5%	0,6%	0,3%	1,0%	0,6%	0,2%		0,8%	0,4%	0,7%	0,4%	0,9%	0,5%	1,2%	0,5%		1,4%	0,3%			0,4%	0,5%	1,2%		0,6%	0,4%	6,2%	0,2%				
Promedio	2,8	2,8	2,8	2,9	2,8	2,8	2,7	2,5	2,8	2,9	2,8	2,8	2,9	2,8	3,1	2,4	2,9	3,2	2,6	2,6	2,9	2,8	2,9	2,7	3,0	2,3	3,1	3,3	2,6	2,8			
Std Dev	0,9	0,9	0,8	0,7	0,9	0,9	0,9	0,8	0,9	0,8	1,1	0,8	0,8	0,9	0,9	0,8	0,8	0,7	0,8	0,6	0,8	0,9	0,8	0,9	0,0	0,8	0,7	0,8	0,8	0,7			

CENTRO DE ESTUDIOS PUBLICOS
ESTUDIO NACIONAL
ABRIL - MAYO 1999

204

Preg.18H.- Ahora le voy a leer una lista de personas y quiero que me diga que opina de cada una de ellas con respecto a su actuación a raíz de la detención de Augusto Pinochet en Inglaterra. Si Ud. no ha oído hablar de alguna de las personas, por favor, dígame que no la conoce. Usando las alternativas de esta tarjeta, ¿cuál alternativa describe mejor su opinión sobre cada persona con respecto a su actuación a raíz de la detención de Augusto Pinochet en Inglaterra?
(JUAN PABLO LETELIER)

	SEXO			EDAD				GSE			LUGAR				ZONA				POSICION POLITICA					ESCOLARIDAD					TENDENCIA POLITICA				
	TOTAL	H	M	18-24	25-34	35-54	55 Y MAS	ALTO	MEDIO	BAJO	NOR	CEN	SUR	U	R	DER	CEN	IZQ	IND/ NING	NS/NC	0-3	4-8	9-12	13 Y MAS	N/C	OPOS	CONC	COM/ OTRO S	NING	NS/NC			
BASE REAL	1505	686	819	237	307	553	408	39	620	846	165	845	495	1270	235	374	159	407	439	126	162	481	513	342	7	274	567	56	476	132			
BASE PONDERADA	1505	734	771	263	375	556	312	40	628	836	163	850	491	1283	222	382	158	411	437	117	138	448	540	372	7	277	564	62	479	122			
	100%	48,8%	51,2%	17,5%	24,9%	36,9%	20,7%	2,7%	41,8%	55,6%	10,9%	56,5%	32,6%	85,2%	14,8%	25,4%	10,5%	27,3%	29,1%	7,8%	9,2%	29,8%	35,9%	24,7%	0,5%	18,4%	37,5%	4,1%	31,8%	8,1%			
NO LO CONOCE	365	155	210	81	82	108	93	4	95	267	26	173	166	269	96	97	40	92	97	38	56	153	111	43	1	60	130	16	119	40			
	24,3%	21,1%	27,3%	31,0%	21,8%	19,5%	29,9%	9,0%	15,1%	31,9%	16,2%	20,3%	33,8%	21,0%	43,1%	25,5%	25,4%	22,4%	22,2%	32,8%	40,6%	34,2%	20,7%	11,5%	16,9%	21,6%	23,1%	24,9%	24,9%	33,0%			
NO SABE	289	126	163	48	67	105	70	2	91	196	43	156	90	227	62	53	16	57	123	40	45	102	91	49	1	31	84	2	130	42			
	19,2%	17,2%	21,1%	18,1%	17,8%	18,9%	22,4%	6,1%	14,5%	23,4%	26,6%	18,3%	18,3%	17,7%	28,0%	13,8%	10,1%	13,9%	28,2%	34,5%	32,8%	22,8%	16,9%	13,2%	15,3%	11,3%	14,9%	3,6%	27,1%	34,2%			
NI UNO NI OTRO	280	151	129	44	76	118	42	12	133	135	20	163	97	242	38	81	39	75	81	5	13	79	111	78	1	56	120	15	80	9			
	18,6%	20,6%	16,8%	16,8%	20,3%	21,3%	13,5%	29,1%	21,2%	16,2%	12,3%	19,2%	19,8%	18,9%	17,2%	21,2%	24,4%	18,3%	18,4%	4,5%	9,3%	17,6%	20,5%	20,8%	10,7%	20,3%	21,3%	24,1%	16,7%	7,6%			
POSITIVA	201	106	95	28	58	76	39	7	98	96	28	120	53	189	11	24	36	107	31	2	9	40	77	75		18	128	14	39	2			
	13,3%	14,4%	12,3%	10,5%	15,4%	13,7%	12,5%	17,2%	15,5%	11,5%	17,4%	14,1%	10,7%	14,8%	5,1%	6,3%	22,9%	26,1%	7,0%	1,8%	6,4%	9,0%	14,2%	20,2%		6,5%	22,6%	22,3%	8,1%	2,0%			
NEGATIVA	173	97	76	33	44	65	30	10	91	72	25	97	51	164	9	82	22	29	33	7	6	40	76	51		64	56	4	44	5			
	11,5%	13,2%	9,9%	12,7%	11,7%	11,8%	9,7%	25,0%	14,5%	8,6%	15,4%	11,4%	10,4%	12,8%	4,2%	21,5%	13,7%	7,0%	7,6%	6,1%	4,1%	8,9%	14,2%	13,7%		23,0%	10,0%	6,3%	9,2%	3,9%			
NO CONTESTA	85	41	44	9	12	48	16	2	42	41	11	58	17	83	2	8		6	50	21	6	22	29	23	4	9	8		47	20			
	5,6%	5,6%	5,7%	3,5%	3,1%	8,6%	5,0%	4,2%	6,8%	4,8%	6,5%	6,8%	3,4%	6,5%	0,8%	2,1%		1,4%	11,4%	18,0%	4,6%	5,0%	5,4%	6,1%	57,0%	3,4%	1,4%		9,8%	16,6%			
MUY NEGATIVO	58	31	27	9	15	22	12	4	44	10	8	43	7	57	1	35	4	4	14	2	1	7	20	30		37	6		12	3			
	3,8%	4,2%	3,5%	3,5%	4,0%	3,9%	3,8%	9,4%	7,0%	1,2%	5,0%	5,0%	1,5%	4,4%	0,4%	9,1%	2,2%	1,1%	3,1%	1,4%	1,1%	1,5%	3,7%	8,0%		13,4%	1,0%		2,5%	2,6%			
MUY POSITIVA	54	27	27	10	22	13	10		34	20	1	43	10	51	3	2	2	40	9	1	1	5	24	24		2	32	12	8				
	3,6%	3,6%	3,5%	3,7%	5,8%	2,3%	3,1%		5,4%	2,4%	0,6%	5,0%	2,1%	4,0%	1,3%	0,5%	1,2%	9,8%	2,1%	0,8%	1,1%	1,0%	4,4%	6,5%		0,6%	5,7%	18,7%	1,7%				
Promedio	3,0	3,0	3,1	3,0	3,1	3,0	3,0	2,7	3,0	3,1	2,9	3,0	3,0	3,0	3,1	2,4	3,1	3,6	2,9	2,6	3,1	3,0	3,0	3,1	3,0	2,3	3,4	3,7	2,9	2,6			
Std Dev	1,0	1,0	1,0	1,1	1,1	1,0	1,1	1,0	1,1	0,9	1,0	1,1	0,9	1,1	0,8	0,9	0,9	0,9	1,0	1,0	0,9	0,9	1,0	1,2	0,0	1,0	0,9	1,0	0,9	0,9			

CENTRO DE ESTUDIOS PUBLICOS
ESTUDIO NACIONAL
ABRIL - MAYO 1999

205

Preg.18 I.- Ahora le voy a leer una lista de personas y quiero que me diga que opina de cada una de ellas con respecto a su actuación a raíz de la detención de Augusto Pinochet en Inglaterra. Si Ud. no ha oído hablar de alguna de las personas, por favor, dígame que no la conoce. Usando las alternativas de esta tarjeta, ¿cuál alternativa describe mejor su opinión sobre cada persona con respecto a su actuación a raíz de la detención de Augusto Pinochet en Inglaterra?
(CAMILO ESCALONA)

	SEXO			EDAD				GSE			LUGAR				ZONA				POSICION POLITICA						ESCOLARIDAD						TENDENCIA POLITICA					
	TOTAL	H	M	18-24	25-34	35-54	55 Y MAS	ALTO	MEDIO	BAJO	NOR	CEN	SUR	U	R	DER	CEN	IQZ	IND/ NING	NS/NC	0-3	4-8	9-12	13 Y MAS	N/C	OPOS	CONC	COM/ OTRO S	NING	NS/NC						
BASE REAL	1505	686	819	237	307	553	408	39	620	846	165	845	495	1270	235	374	159	407	439	126	162	481	513	342	7	274	567	56	476	132						
BASE PONDERADA	1505	734	771	263	375	556	312	40	628	836	163	850	491	1283	222	382	158	411	437	117	138	448	540	372	7	277	564	62	479	122						
	100%	48,8%	51,2%	17,5%	24,9%	36,9%	20,7%	2,7%	41,8%	55,6%	10,9%	56,5%	32,6%	85,2%	14,8%	25,4%	10,5%	27,3%	29,1%	7,8%	9,2%	29,8%	35,9%	24,7%	0,5%	18,4%	37,5%	4,1%	31,8%	8,1%						
NO LO CONOCE	379	167	211	86	98	111	84	2	100	277	33	172	174	271	107	105	49	96	98	31	55	159	108	56	1	61	147	19	114	38						
	25,2%	22,8%	27,4%	32,7%	26,1%	20,0%	27,0%	5,8%	15,9%	33,1%	20,2%	20,2%	35,4%	21,2%	48,3%	27,5%	30,7%	23,3%	22,4%	26,8%	39,6%	35,4%	20,1%	15,0%	16,9%	22,2%	26,0%	30,3%	23,8%	30,9%						
NO SABE	319	143	175	55	79	109	75	2	103	213	47	170	101	243	76	50	22	68	137	42	46	121	93	57	1	34	93	3	144	44						
	21,2%	19,5%	22,7%	21,1%	21,0%	19,6%	24,1%	6,1%	16,4%	25,5%	29,1%	20,0%	20,5%	18,9%	34,0%	13,1%	13,7%	16,6%	31,2%	36,1%	33,3%	27,1%	17,3%	15,2%	15,3%	12,2%	16,4%	5,2%	30,1%	36,3%						
NI UNO NI OTRO	308	161	148	50	91	115	52	14	157	138	20	194	95	288	20	73	39	101	84	11	13	63	134	97	1	56	137	15	89	12						
	20,5%	21,9%	19,2%	19,1%	24,2%	20,7%	16,7%	34,1%	24,9%	16,5%	12,0%	22,8%	19,3%	22,5%	9,1%	19,1%	24,3%	24,6%	19,3%	9,6%	9,8%	14,1%	24,8%	26,2%	10,7%	20,1%	24,2%	23,8%	18,6%	9,8%						
NEGATIVA	193	108	85	24	46	82	41	9	108	77	25	113	55	183	10	86	25	42	33	7	8	46	86	53		72	70	5	45	2						
	12,9%	14,7%	11,1%	9,2%	12,1%	14,8%	13,2%	22,2%	17,1%	9,2%	15,4%	13,3%	11,2%	14,3%	4,5%	22,5%	15,9%	10,2%	7,6%	6,4%	6,0%	10,4%	15,9%	14,2%		25,8%	12,3%	8,5%	9,5%	1,4%						
POSITIVA	157	81	76	25	36	69	28	6	75	76	18	94	45	151	7	28	20	82	25	3	6	32	62	56		14	99	14	28	3						
	10,4%	11,0%	9,9%	9,4%	9,6%	12,3%	8,9%	16,0%	11,9%	9,1%	11,2%	11,1%	9,1%	11,7%	2,9%	7,3%	12,5%	19,8%	5,8%	2,4%	4,6%	7,2%	11,5%	15,2%		5,0%	17,5%	22,7%	5,8%	2,3%						
NO CONTESTA	81	40	41	9	10	47	14	1	42	37	11	55	15	79	2	8		6	47	20	6	19	30	21	4	9	6		45	20						
	5,4%	5,4%	5,3%	3,5%	2,8%	8,5%	4,6%	2,3%	6,8%	4,5%	6,5%	6,5%	3,1%	6,2%	0,8%	2,1%		1,4%	10,7%	17,4%	4,6%	4,3%	5,6%	5,6%	57,0%	3,4%	1,1%		9,4%	16,6%						
MUY NEGATIVO	49	24	24	9	10	16	13	5	32	11	7	36	6	49		29	4	3	12	2	1	5	17	25		29	6		11	3						
	3,2%	3,3%	3,2%	3,4%	2,7%	2,9%	4,3%	13,5%	5,2%	1,3%	4,2%	4,2%	1,2%	3,8%		7,5%	2,4%	0,8%	2,6%	1,4%	1,1%	1,1%	3,2%	6,7%		10,6%	1,0%		2,2%	2,6%						
MUY POSITIVA	19	10	9	4	5	6	4		12	7	2	16	1	18	1	3	1	13	2		1	2	8	7		2	8	6	3							
	1,3%	1,4%	1,2%	1,5%	1,5%	1,1%	1,2%		1,9%	0,8%	1,5%	1,9%	0,2%	1,4%	0,4%	0,8%	0,6%	3,3%	0,4%		1,1%	0,4%	1,6%	1,9%		0,7%	1,5%	9,5%	0,6%							
Promedio	2,9	2,9	2,9	2,9	2,9	2,9	2,8	2,6	2,8	3,0	2,8	2,9	2,9	2,9	3,0	2,5	2,9	3,3	2,8	2,7	2,9	2,9	2,9	2,9	3,0	2,3	3,1	3,5	2,8	2,7						
Std Dev	0,9	0,9	0,9	0,9	0,9	0,9	1,0	1,0	1,0	0,9	1,0	0,9	0,8	0,9	0,7	0,9	0,8	0,9	0,8	0,8	0,9	0,8	0,9	1,0	0,0	0,9	0,8	0,9	0,8	0,9						

CENTRO DE ESTUDIOS PUBLICOS
ESTUDIO NACIONAL
ABRIL - MAYO 1999

206

Preg.18J.- Ahora le voy a leer una lista de personas y quiero que me diga que opina de cada una de ellas con respecto a su actuación a raíz de la detención de Augusto Pinochet en Inglaterra. Si Ud. no ha oído hablar de alguna de las personas, por favor, dígame que no la conoce. Usando las alternativas de esta tarjeta, ¿cuál alternativa describe mejor su opinión sobre cada persona con respecto a su actuación a raíz de la detención de Augusto Pinochet en Inglaterra?
(ANDRES ZALDIVAR)

	SEXO			EDAD				GSE			LUGAR			ZONA				POSICION POLITICA					ESCOLARIDAD					TENDENCIA POLITICA				
	TOTAL	H	M	18-24	25-34	35-54	55 Y MAS	ALTO	MEDIO	BAJO	NOR	CEN	SUR	U	R	DER	CEN	IZQ	IND/ NING	NS/NC	0-3	4-8	9-12	13 Y MAS	N/C	OPOS	CONC	COM/ OTRO S	NING	NS/NC		
BASE REAL	1505	686	819	237	307	553	408	39	620	846	165	845	495	1270	235	374	159	407	439	126	162	481	513	342	7	274	567	56	476	132		
BASE PONDERADA	1505	734	771	263	375	556	312	40	628	836	163	850	491	1283	222	382	158	411	437	117	138	448	540	372	7	277	564	62	479	122		
	100%	48,8%	51,2%	17,5%	24,9%	36,9%	20,7%	2,7%	41,8%	55,6%	10,9%	56,5%	32,6%	85,2%	14,8%	25,4%	10,5%	27,3%	29,1%	7,8%	9,2%	29,8%	35,9%	24,7%	0,5%	18,4%	37,5%	4,1%	31,8%	8,1%		
POSITIVA	468	246	223	78	119	180	92	20	206	242	44	270	154	411	57	152	68	153	78	17	30	125	185	127	1	87	253	23	94	11		
	31,1%	33,5%	28,9%	29,5%	31,7%	32,4%	29,4%	49,9%	32,8%	29,0%	26,7%	31,8%	31,4%	32,0%	25,7%	39,8%	42,9%	37,3%	17,8%	14,7%	21,9%	27,8%	34,4%	34,1%	16,9%	31,4%	44,8%	37,3%	19,6%	9,0%		
NI UNO NI OTRO	445	224	221	94	120	150	81	15	218	212	51	252	142	397	48	103	54	138	126	24	22	114	169	141		94	170	20	137	24		
	29,6%	30,4%	28,7%	35,7%	32,0%	27,1%	25,9%	37,2%	34,7%	25,3%	31,0%	29,7%	28,9%	30,9%	21,5%	27,1%	34,2%	33,5%	28,8%	20,3%	15,7%	25,4%	31,2%	37,8%		34,1%	30,0%	31,4%	28,7%	19,5%		
NO SABE	263	116	147	37	69	92	65	1	69	192	34	139	89	186	77	40	13	45	124	42	49	114	69	30	1	24	59	4	130	45		
	17,5%	15,8%	19,1%	14,1%	18,4%	16,5%	20,9%	3,2%	11,0%	23,0%	21,0%	16,3%	18,2%	14,5%	34,6%	10,4%	7,9%	10,8%	28,3%	36,2%	35,2%	25,5%	12,8%	7,9%	15,3%	8,7%	10,5%	7,0%	27,1%	37,0%		
NEGATIVA	132	65	66	19	31	53	30	3	63	66	17	79	36	125	7	43	16	42	28	4	9	31	59	33		39	47	8	33	5		
	8,8%	8,9%	8,6%	7,1%	8,2%	9,5%	9,6%	7,4%	10,1%	7,9%	10,3%	9,3%	7,3%	9,8%	3,0%	11,4%	9,8%	10,2%	6,3%	3,1%	6,7%	6,8%	10,9%	8,9%		14,1%	8,2%	13,1%	6,9%	4,4%		
NO CONTESTA	79	37	43	9	9	45	16	1	40	39	9	52	18	77	3	8		5	45	22	6	21	26	22	5	10	4		42	23		
	5,3%	5,0%	5,6%	3,5%	2,4%	8,0%	5,3%	2,3%	6,3%	4,6%	5,7%	6,1%	3,7%	6,0%	1,1%	2,0%		1,2%	10,3%	18,8%	4,6%	4,7%	4,7%	5,8%	67,7%	3,7%	0,7%		8,8%	18,7%		
NO LO CONOCE	77	29	48	17	19	21	21		16	61	6	22	49	48	29	20	6	14	29	8	19	34	17	7		11	18		36	12		
	5,1%	4,0%	6,2%	6,3%	5,0%	3,8%	6,6%		2,6%	7,2%	3,4%	2,6%	10,0%	3,8%	12,9%	5,2%	3,8%	3,4%	6,7%	6,9%	13,7%	7,5%	3,2%	1,9%		4,0%	3,2%		7,5%	9,8%		
MUY NEGATIVO	22	9	12	7	4	7	4		9	12	2	19		21	1	5	2	8	7		1	4	9	8		6	3	6	5	2		
	1,4%	1,3%	1,6%	2,6%	1,0%	1,3%	1,3%		1,5%	1,5%	1,3%	2,3%		1,6%	0,4%	1,3%	1,4%	1,8%	1,6%		0,5%	0,9%	1,7%	2,2%		2,1%	0,6%	9,0%	1,1%	1,6%		
MUY POSITIVA	19	9	10	3	5	8	3		7	13	1	15	3	17	2	11		7	1		2	6	6	5		6	11	1	1			
	1,3%	1,2%	1,3%	1,2%	1,4%	1,4%	1,0%		1,0%	1,5%	0,6%	1,8%	0,5%	1,4%	0,7%	2,9%		1,7%	0,2%		1,7%	1,4%	1,1%	1,3%		2,1%	1,9%	2,2%	0,2%			
Promedio	3,3	3,3	3,3	3,3	3,3	3,3	3,3	3,5	3,3	3,3	3,2	3,3	3,4	3,3	3,5	3,4	3,3	3,3	3,2	3,3	3,4	3,4	3,3	3,3	4,0	3,2	3,5	3,1	3,2	3,0		
Std Dev	0,8	0,8	0,8	0,8	0,8	0,8	0,8	0,6	0,8	0,8	0,8	0,8	0,7	0,8	0,7	0,8	0,7	0,8	0,7	0,6	0,8	0,8	0,8	0,8	0,0	0,8	0,7	1,0	0,7	0,8		

CENTRO DE ESTUDIOS PUBLICOS
ESTUDIO NACIONAL
ABRIL - MAYO 1999

207

Preg.18K.- Ahora le voy a leer una lista de personas y quiero que me diga que opina de cada una de ellas con respecto a su actuación a raíz de la detención de Augusto Pinochet en Inglaterra. Si Ud. no ha oído hablar de alguna de las personas, por favor, dígame que no la conoce. Usando las alternativas de esta tarjeta, ¿cuál alternativa describe mejor su opinión sobre cada persona con respecto a su actuación a raíz de la detención de Augusto Pinochet en Inglaterra?
(GLADYS MARIN)

	SEXO			EDAD				GSE			LUGAR				ZONA				POSICION POLITICA						ESCOLARIDAD						TENDENCIA POLITICA					
	TOTAL	H	M	18-24	25-34	35-54	55 Y MAS	ALTO	MEDIO	BAJO	NOR	CEN	SUR	U	R	DER	CEN	IZQ	IND/ NING	NS/NC	0-3	4-8	9-12	13 Y MAS	N/C	OPOS	CONC	COM/ OTRO S	NING	NS/NC						
BASE REAL	1505	686	819	237	307	553	408	39	620	846	165	845	495	1270	235	374	159	407	439	126	162	481	513	342	7	274	567	56	476	132						
BASE PONDERADA	1505	734	771	263	375	556	312	40	628	836	163	850	491	1283	222	382	158	411	437	117	138	448	540	372	7	277	564	62	479	122						
	100%	48,8%	51,2%	17,5%	24,9%	36,9%	20,7%	2,7%	41,8%	55,6%	10,9%	56,5%	32,6%	85,2%	14,8%	25,4%	10,5%	27,3%	29,1%	7,8%	9,2%	29,8%	35,9%	24,7%	0,5%	18,4%	37,5%	4,1%	31,8%	8,1%						
NEGATIVA	397	204	193	76	95	148	78	13	177	208	32	222	144	351	46	136	54	94	85	28	30	112	164	91		83	188	6	100	20						
	26,4%	27,8%	25,0%	28,7%	25,4%	26,7%	25,1%	31,2%	28,1%	24,9%	19,4%	26,1%	29,3%	27,4%	20,8%	35,7%	34,3%	22,8%	19,5%	23,6%	22,0%	25,0%	30,4%	24,5%		30,0%	33,3%	9,5%	21,0%	16,1%						
NI UNO NI OTRO	240	129	111	43	76	76	45	7	106	128	21	146	73	201	40	43	30	72	87	9	13	70	91	66		26	104	13	86	11						
	16,0%	17,6%	14,4%	16,4%	20,2%	13,7%	14,5%	16,2%	16,8%	15,3%	12,6%	17,2%	14,9%	15,6%	17,8%	11,3%	19,1%	17,4%	19,8%	7,3%	9,5%	15,6%	16,9%	17,7%		9,4%	18,5%	20,7%	17,9%	8,9%						
NO SABE	240	109	131	34	56	91	59	1	68	171	24	139	77	170	70	29	11	41	119	39	44	102	65	28	1	22	55	6	114	43						
	15,9%	14,8%	17,0%	13,0%	14,8%	16,3%	18,9%	3,2%	10,7%	20,4%	14,6%	16,3%	15,7%	13,2%	31,5%	7,6%	7,1%	10,1%	27,1%	33,8%	32,0%	22,6%	12,0%	7,6%	15,3%	7,8%	9,8%	9,6%	23,8%	35,0%						
MUY NEGATIVO	224	104	120	38	56	80	50	16	121	87	31	132	61	214	10	120	27	25	42	9	10	43	87	83	1	111	48	3	54	8						
	14,9%	14,2%	15,5%	14,4%	15,0%	14,4%	15,9%	40,2%	19,2%	10,4%	19,3%	15,5%	12,3%	16,7%	4,6%	31,3%	17,2%	6,1%	9,7%	8,1%	7,4%	9,6%	16,1%	22,2%	16,9%	40,1%	8,5%	4,3%	11,4%	6,3%						
POSITIVA	200	97	103	46	48	75	31	2	79	120	35	105	61	180	20	20	26	123	27	4	8	60	73	59		17	117	17	41	9						
	13,3%	13,2%	13,4%	17,5%	12,9%	13,5%	9,9%	4,2%	12,6%	14,3%	21,1%	12,3%	12,5%	14,0%	9,2%	5,3%	16,6%	29,9%	6,1%	3,8%	5,7%	13,4%	13,5%	15,9%		6,1%	20,7%	27,3%	8,5%	7,0%						
NO CONTESTA	83	39	45	9	10	49	15	1	43	39	10	57	17	81	3	8		7	47	22	6	20	30	22	5	9	7		44	23						
	5,5%	5,3%	5,8%	3,5%	2,8%	8,8%	4,8%	2,3%	6,8%	4,7%	5,8%	6,7%	3,5%	6,3%	1,1%	2,1%		1,7%	10,6%	18,8%	4,6%	4,5%	5,6%	5,9%	67,7%	3,4%	1,3%		9,2%	18,7%						
NO LO CONOCE	70	27	43	8	17	20	26		11	60	8	16	46	40	30	22	5	11	26	5	24	34	7	5		7	18	1	35	10						
	4,7%	3,7%	5,6%	3,2%	4,5%	3,5%	8,2%		1,7%	7,1%	5,1%	1,9%	9,3%	3,2%	13,4%	5,8%	3,2%	2,7%	6,0%	4,6%	17,6%	7,5%	1,4%	1,4%		2,5%	3,2%	1,3%	7,2%	8,1%						
MUY POSITIVA	50	25	25	8	16	17	8	1	25	24	3	34	13	47	4	3	4	38	5		1	8	23	18		2	26	17	5							
	3,3%	3,4%	3,3%	3,2%	4,4%	3,1%	2,6%	2,7%	4,0%	2,8%	2,1%	4,0%	2,6%	3,6%	1,6%	0,9%	2,4%	9,3%	1,1%		1,1%	1,8%	4,2%	4,8%		0,7%	4,7%	27,3%	1,0%							
Promedio	2,5	2,5	2,5	2,6	2,6	2,5	2,4	1,9	2,4	2,6	2,6	2,5	2,5	2,5	2,7	1,9	2,5	3,2	2,5	2,2	2,4	2,6	2,5	2,5	1,0	1,8	2,8	3,7	2,4	2,4						
Std Dev	1,1	1,1	1,2	1,1	1,1	1,1	1,1	1,0	1,2	1,1	1,2	1,1	1,1	1,2	1,0	0,9	1,1	1,1	1,0	0,8	1,0	1,1	1,1	1,2	0,0	0,9	1,1	1,2	1,0	1,0						

CENTRO DE ESTUDIOS PUBLICOS
ESTUDIO NACIONAL
ABRIL - MAYO 1999

208

Preg.18L.- Ahora le voy a leer una lista de personas y quiero que me diga que opina de cada una de ellas con respecto a su actuación a raíz de la detención de Augusto Pinochet en Inglaterra. Si Ud. no ha oído hablar de alguna de las personas, por favor, dígame que no la conoce. Usando las alternativas de esta tarjeta, ¿cuál alternativa describe mejor su opinión sobre cada persona con respecto a su actuación a raíz de la detención de Augusto Pinochet en Inglaterra? (ENRIQUE KRAUSS)

	SEXO			EDAD				GSE			LUGAR				ZONA				POSICION POLITICA						ESCOLARIDAD						TENDENCIA POLITICA					
	TOTAL	H	M	18-24	25-34	35-54	55 Y MAS	ALTO	MEDIO	BAJO	NOR	CEN	SUR	U	R	DER	CEN	IZQ	IND/ NING	NS/NC	0-3	4-8	9-12	13 Y MAS	N/C	OPOS	CONC	COM/ OTRO S	NING	NS/NC						
BASE REAL	1505	686	819	237	307	553	408	39	620	846	165	845	495	1270	235	374	159	407	439	126	162	481	513	342	7	274	567	56	476	132						
BASE PONDERADA	1505	734	771	263	375	556	312	40	628	836	163	850	491	1283	222	382	158	411	437	117	138	448	540	372	7	277	564	62	479	122						
	100%	48,8%	51,2%	17,5%	24,9%	36,9%	20,7%	2,7%	41,8%	55,6%	10,9%	56,5%	32,6%	85,2%	14,8%	25,4%	10,5%	27,3%	29,1%	7,8%	9,2%	29,8%	35,9%	24,7%	0,5%	18,4%	37,5%	4,1%	31,8%	8,1%						
NI UNO NI OTRO	485	253	232	88	136	178	83	24	242	219	54	290	142	449	37	147	65	145	117	11	20	95	208	162	1	118	196	33	125	14						
	32,2%	34,5%	30,1%	33,6%	36,4%	32,0%	26,5%	59,8%	38,5%	26,2%	32,9%	34,1%	28,9%	35,0%	16,4%	38,5%	41,0%	35,4%	26,8%	9,3%	14,8%	21,1%	38,5%	43,5%	10,7%	42,5%	34,8%	53,0%	26,0%	11,1%						
NO SABE	301	127	175	48	75	110	69	3	95	204	32	167	102	229	72	47	17	63	135	39	47	114	92	48	1	34	85	5	131	46						
	20,0%	17,2%	22,7%	18,3%	19,9%	19,7%	22,1%	7,4%	15,1%	24,3%	19,6%	19,7%	20,7%	17,8%	32,6%	12,3%	10,7%	15,4%	30,8%	33,8%	34,0%	25,4%	17,0%	12,9%	15,3%	12,3%	15,0%	8,8%	27,3%	37,8%						
NO LO CONOCE	258	107	151	47	58	86	66		61	197	23	96	138	173	84	52	25	68	77	35	50	127	59	22		32	87	7	97	34						
	17,1%	14,5%	19,6%	17,9%	15,4%	15,5%	21,3%		9,7%	23,5%	14,2%	11,3%	28,2%	13,5%	37,9%	13,6%	15,9%	16,6%	17,6%	29,9%	36,0%	28,3%	10,9%	5,9%		11,7%	15,5%	11,6%	20,2%	28,1%						
POSITIVA	198	102	96	36	47	67	48	7	86	104	20	121	58	181	17	55	36	68	32	7	9	47	80	61	1	22	131	2	39	5						
	13,2%	13,9%	12,4%	13,9%	12,5%	12,0%	15,3%	18,2%	13,8%	12,5%	12,0%	14,2%	11,7%	14,1%	7,4%	14,5%	22,5%	16,5%	7,3%	6,2%	6,5%	10,4%	14,9%	16,3%	16,9%	7,8%	23,3%	2,7%	8,1%	3,7%						
NEGATIVA	147	88	59	24	40	58	25	4	82	61	18	97	32	138	9	55	12	52	26	2	3	37	58	48		45	51	11	40							
	9,8%	12,0%	7,6%	9,2%	10,6%	10,5%	8,0%	10,0%	13,1%	7,2%	10,9%	11,4%	6,6%	10,7%	4,1%	14,3%	7,8%	12,6%	5,9%	2,0%	2,4%	8,3%	10,8%	12,9%		16,2%	9,0%	17,9%	8,4%							
NO CONTESTA	84	39	45	11	12	47	15	1	42	40	10	56	17	81	3	10		7	46	21	6	21	31	21	4	12	7		43	22						
	5,6%	5,3%	5,8%	4,0%	3,1%	8,4%	4,8%	2,3%	6,7%	4,8%	6,3%	6,6%	3,5%	6,3%	1,1%	2,7%		1,6%	10,4%	18,1%	4,6%	4,7%	5,8%	5,6%	57,0%	4,3%	1,2%		9,0%	18,1%						
MUY NEGATIVO	26	14	12	7	5	9	4	1	17	8	7	19		26		13	2	4	5	1	2	6	9	9		12	7	1	5	1						
	1,7%	1,9%	1,6%	2,7%	1,3%	1,7%	1,4%	2,3%	2,8%	0,9%	4,0%	2,3%		2,0%		3,5%	1,6%	1,0%	1,2%	0,6%	1,6%	1,3%	1,7%	2,4%		4,3%	1,2%	1,7%	1,1%	1,2%						
MUY POSITIVA	6	5	2	1	3	1	1		2	4		4	2	5	1	2	1	3				2	2	2		3	1	3								
	0,4%	0,6%	0,2%	0,3%	0,7%	0,2%	0,5%		0,3%	0,5%		0,5%	0,4%	0,4%	0,4%	0,5%	0,5%	0,8%				0,4%	0,4%	0,6%		0,9%	0,1%	4,4%								
Promedio	3,0	3,0	3,0	3,0	3,0	3,0	3,1	3,0	2,9	3,1	2,9	3,0	3,1	3,0	3,1	2,9	3,2	3,1	3,0	3,2	3,0	3,0	3,0	3,0	3,6	2,8	3,2	2,9	2,9	3,1						
Std Dev	0,7	0,8	0,7	0,8	0,7	0,7	0,8	0,7	0,8	0,7	0,8	0,8	0,6	0,7	0,7	0,8	0,7	0,7	0,7	0,8	0,8	0,8	0,7	0,7	0,7	0,8	0,7	0,7	0,7	0,7						

CENTRO DE ESTUDIOS PUBLICOS
ESTUDIO NACIONAL
ABRIL - MAYO 1999

209

Preg.18M.- Ahora le voy a leer una lista de personas y quiero que me diga que opina de cada una de ellas con respecto a su actuación a raíz de la detención de Augusto Pinochet en Inglaterra. Si Ud. no ha oído hablar de alguna de las personas, por favor, dígame que no la conoce. Usando las alternativas de esta tarjeta, ¿cuál alternativa describe mejor su opinión sobre cada persona con respecto a su actuación a raíz de la detención de Augusto Pinochet en Inglaterra? (ISABEL ALLENDE)

	SEXO			EDAD				GSE			LUGAR				ZONA				POSICION POLITICA						ESCOLARIDAD						TENDENCIA POLITICA					
	TOTAL	H	M	18-24	25-34	35-54	55 Y MAS	ALTO	MEDIO	BAJO	NOR	CEN	SUR	U	R	DER	CEN	IZQ	IND/ NING	NS/NC	0-3	4-8	9-12	13 Y MAS	N/C	OPOS	CONC	COM/ OTRO S	NING	NS/NC						
BASE REAL	1505	686	819	237	307	553	408	39	620	846	165	845	495	1270	235	374	159	407	439	126	162	481	513	342	7	274	567	56	476	132						
BASE PONDERADA	1505	734	771	263	375	556	312	40	628	836	163	850	491	1283	222	382	158	411	437	117	138	448	540	372	7	277	564	62	479	122						
	100%	48,8%	51,2%	17,5%	24,9%	36,9%	20,7%	2,7%	41,8%	55,6%	10,9%	56,5%	32,6%	85,2%	14,8%	25,4%	10,5%	27,3%	29,1%	7,8%	9,2%	29,8%	35,9%	24,7%	0,5%	18,4%	37,5%	4,1%	31,8%	8,1%						
NI UNO NI OTRO	318	161	157	46	99	120	52	12	159	147	28	194	96	277	41	86	60	74	87	11	12	81	125	99	1	57	148	12	89	12						
	21,1%	21,9%	20,4%	17,7%	26,5%	21,6%	16,7%	30,0%	25,2%	17,6%	17,4%	22,8%	19,4%	21,6%	18,3%	22,5%	37,6%	18,1%	20,0%	9,3%	8,4%	18,1%	23,2%	26,6%	16,9%	20,7%	26,1%	18,8%	18,6%	9,8%						
NO SABE	306	136	170	47	69	116	74	1	95	210	31	164	111	229	77	47	13	65	132	49	50	118	91	46	1	32	88	8	132	46						
	20,4%	18,5%	22,1%	17,8%	18,5%	20,9%	23,8%	3,2%	15,1%	25,1%	18,8%	19,3%	22,7%	17,9%	34,8%	12,4%	8,1%	15,7%	30,2%	42,1%	36,5%	26,3%	16,9%	12,3%	15,3%	11,6%	15,6%	13,4%	27,6%	37,3%						
POSITIVA	268	131	136	53	69	97	48	5	108	155	41	146	81	247	21	35	35	146	43	9	10	73	104	81		24	150	19	68	6						
	17,8%	17,9%	17,7%	20,3%	18,4%	17,5%	15,4%	11,6%	17,3%	18,5%	25,0%	17,1%	16,5%	19,3%	9,2%	9,2%	22,1%	35,5%	9,7%	7,8%	7,3%	16,3%	19,2%	21,7%		8,6%	26,6%	30,9%	14,2%	5,2%						
NEGATIVA	222	120	102	48	49	73	51	16	102	103	25	128	69	209	13	112	30	35	38	7	14	52	97	58		88	75	6	48	4						
	14,7%	16,4%	13,2%	18,5%	13,0%	13,2%	16,4%	40,0%	16,3%	12,4%	15,6%	15,0%	14,0%	16,3%	5,7%	29,3%	18,9%	8,6%	8,7%	6,0%	10,4%	11,7%	18,0%	15,5%		31,8%	13,3%	10,1%	10,1%	3,2%						
NO LO CONOCE	169	78	91	34	37	54	44		41	128	11	61	96	104	64	38	12	38	64	17	40	80	35	14		19	47	4	71	27						
	11,2%	10,6%	11,8%	12,8%	9,9%	9,8%	14,0%		6,5%	15,3%	6,8%	7,2%	19,6%	8,1%	29,0%	10,0%	7,6%	9,2%	14,5%	14,7%	29,0%	17,8%	6,4%	3,8%		7,0%	8,3%	5,8%	14,9%	22,3%						
MUY NEGATIVO	84	43	41	14	21	33	16	5	51	28	15	54	15	81	2	50	6	11	16	1	2	13	34	34		44	18		19	3						
	5,6%	5,8%	5,3%	5,2%	5,6%	6,0%	5,0%	12,9%	8,0%	3,3%	9,4%	6,3%	3,0%	6,3%	1,0%	13,2%	3,6%	2,7%	3,6%	0,6%	1,6%	2,9%	6,3%	9,2%		15,8%	3,1%		3,9%	2,8%						
NO CONTESTA	83	38	45	9	12	45	16	1	43	39	11	56	16	80	3	8		6	47	22	7	23	28	20	5	10	6		44	23						
	5,5%	5,2%	5,8%	3,5%	3,1%	8,2%	5,3%	2,3%	6,8%	4,7%	6,6%	6,6%	3,2%	6,3%	1,1%	2,2%		1,4%	10,6%	18,8%	5,2%	5,1%	5,2%	5,3%	67,7%	3,7%	1,0%		9,1%	18,7%						
MUY POSITIVA	57	27	29	11	19	16	10		30	26	1	48	7	55	2	5	3	36	12	1	2	8	26	21		2	33	13	8	1						
	3,8%	3,7%	3,8%	4,2%	5,0%	2,9%	3,3%		4,8%	3,2%	0,5%	5,7%	1,5%	4,2%	0,9%	1,2%	2,1%	8,7%	2,7%	0,8%	1,6%	1,7%	4,7%	5,7%		0,8%	5,8%	21,0%	1,6%	0,6%						
Promedio	3,0	3,0	3,0	3,0	3,1	3,0	2,9	2,4	2,9	3,1	2,9	3,0	3,0	3,0	3,1	2,4	3,0	3,5	3,0	3,1	2,9	3,0	3,0	3,0	3,0	3,0	2,3	3,2	3,8	3,0	2,9					
Std Dev	1,1	1,1	1,1	1,1	1,0	1,0	1,1	0,9	1,1	1,0	1,1	1,1	0,9	1,1	0,8	1,0	0,9	1,0	1,0	0,9	1,0	1,0	1,1	1,1	0,0	1,0	1,0	1,0	1,0	1,0	1,0					

CENTRO DE ESTUDIOS PUBLICOS
ESTUDIO NACIONAL
ABRIL - MAYO 1999

210

Preg.18N.- Ahora le voy a leer una lista de personas y quiero que me diga que opina de cada una de ellas con respecto a su actuación a raíz de la detención de Augusto Pinochet en Inglaterra. Si Ud. no ha oído hablar de alguna de las personas, por favor, dígame que no la conoce. Usando las alternativas de esta tarjeta, ¿cuál alternativa describe mejor su opinión sobre cada persona con respecto a su actuación a raíz de la detención de Augusto Pinochet en Inglaterra?
(EL GENERAL RICARDO IZURIETA)

	SEXO			EDAD				GSE			LUGAR				ZONA				POSICION POLITICA						ESCOLARIDAD						TENDENCIA POLITICA					
	TOTAL	H	M	18-24	25-34	35-54	55 Y MAS	ALTO	MEDIO	BAJO	NOR	CEN	SUR	U	R	DER	CEN	IZQ	IND/ NING	NS/NC	0-3	4-8	9-12	13 Y MAS	N/C	OPOS	CONC	COM/ OTRO S	NING	NS/NC						
BASE REAL	1505	686	819	237	307	553	408	39	620	846	165	845	495	1270	235	374	159	407	439	126	162	481	513	342	7	274	567	56	476	132						
BASE PONDERADA	1505	734	771	263	375	556	312	40	628	836	163	850	491	1283	222	382	158	411	437	117	138	448	540	372	7	277	564	62	479	122						
	100%	48,8%	51,2%	17,5%	24,9%	36,9%	20,7%	2,7%	41,8%	55,6%	10,9%	56,5%	32,6%	85,2%	14,8%	25,4%	10,5%	27,3%	29,1%	7,8%	9,2%	29,8%	35,9%	24,7%	0,5%	18,4%	37,5%	4,1%	31,8%	8,1%						
POSITIVA	403	202	201	82	95	136	90	19	198	185	37	247	118	379	24	138	64	102	86	13	19	93	165	125	1	116	157	12	102	15						
	26,8%	27,4%	26,1%	31,3%	25,3%	24,5%	28,8%	48,0%	31,6%	22,1%	22,9%	29,0%	24,1%	29,5%	10,7%	36,3%	40,3%	24,7%	19,6%	11,3%	13,7%	20,7%	30,6%	33,5%	16,9%	41,9%	27,8%	19,0%	21,4%	12,7%						
NO SABE	279	124	155	41	62	107	69	1	79	199	36	160	84	203	77	38	14	57	127	43	47	116	84	31	1	29	79	3	126	42						
	18,6%	16,9%	20,1%	15,5%	16,6%	19,2%	22,3%	3,2%	12,6%	23,7%	22,0%	18,8%	17,1%	15,8%	34,6%	10,0%	8,6%	14,0%	29,0%	37,2%	33,9%	25,9%	15,6%	8,3%	15,3%	10,4%	14,1%	5,1%	26,3%	34,4%						
NI UNO NI OTRO	245	131	114	42	83	91	29	7	131	108	28	148	69	220	26	59	30	82	66	8	7	56	102	80		36	112	18	69	10						
	16,3%	17,9%	14,8%	16,1%	22,1%	16,4%	9,3%	17,6%	20,8%	12,9%	17,2%	17,4%	14,1%	17,1%	11,7%	15,5%	18,9%	20,0%	15,1%	7,1%	4,9%	12,6%	18,9%	21,6%		13,1%	19,8%	29,1%	14,4%	8,0%						
NO LO CONOCE	204	85	119	45	41	64	55	1	34	169	15	82	107	137	67	46	19	53	59	26	48	89	51	16		23	74	6	74	26						
	13,6%	11,5%	15,5%	17,0%	10,8%	11,5%	17,6%	1,9%	5,5%	20,2%	9,4%	9,6%	21,8%	10,7%	30,1%	12,1%	11,9%	13,0%	13,6%	22,5%	34,5%	19,9%	9,5%	4,2%		8,3%	13,2%	9,8%	15,5%	21,6%						
MUY POSITIVA	139	77	63	22	34	50	33	9	61	69	10	80	49	118	21	70	18	20	29	2	5	36	54	43		49	53	6	29	2						
	9,2%	10,4%	8,1%	8,4%	9,0%	9,1%	10,5%	21,9%	9,7%	8,3%	6,2%	9,4%	10,0%	9,2%	9,4%	18,2%	11,7%	4,9%	6,5%	1,8%	3,8%	8,1%	10,0%	11,6%		17,8%	9,4%	9,6%	6,1%	1,4%						
NEGATIVA	118	58	60	19	41	45	13	2	60	56	21	60	37	113	5	19	11	69	17	3	2	29	41	46		12	64	13	26	3						
	7,8%	7,9%	7,7%	7,4%	10,9%	8,1%	4,1%	5,1%	9,6%	6,6%	12,7%	7,1%	7,6%	8,8%	2,1%	5,0%	6,7%	16,9%	3,8%	2,2%	1,7%	6,4%	7,5%	12,5%		4,5%	11,3%	20,3%	5,3%	2,8%						
NO CONTESTA	80	38	42	8	9	46	16	1	42	36	9	55	15	78	2	8		6	46	20	7	20	28	20	5	10	6		42	21						
	5,3%	5,2%	5,4%	3,1%	2,5%	8,2%	5,3%	2,3%	6,7%	4,3%	5,7%	6,5%	3,1%	6,1%	0,8%	2,0%		1,4%	10,5%	17,2%	5,2%	4,5%	5,2%	5,3%	67,7%	3,7%	1,1%		8,8%	17,2%						
MUY NEGATIVO	36	19	17	3	10	16	7		22	15	6	19	11	35	2	3	3	21	8	1	3	8	14	11		1	19	4	10	2						
	2,4%	2,6%	2,2%	1,2%	2,8%	2,9%	2,2%		3,4%	1,8%	3,9%	2,2%	2,3%	2,7%	0,7%	0,9%	2,0%	5,2%	1,8%	0,6%	2,3%	1,9%	2,5%	3,0%		0,4%	3,3%	7,1%	2,1%	1,9%						
Promedio	3,5	3,5	3,5	3,6	3,4	3,5	3,8	3,9	3,5	3,6	3,2	3,6	3,6	3,5	3,8	3,9	3,7	3,1	3,5	3,5	3,6	3,5	3,5	3,5	4,0	3,9	3,4	3,0	3,5	3,3						
Std Dev	1,0	1,0	1,0	0,9	1,0	1,0	1,0	0,8	1,0	1,0	1,1	1,0	1,0	1,0	1,0	0,9	0,9	1,1	1,0	0,9	1,1	1,0	1,0	1,0	0,0	0,8	1,0	1,1	1,0	1,0						

Preg.18 O.- Ahora le voy a leer una lista de personas y quiero que me diga que opina de cada una de ellas con respecto a su actuación a raíz de la detención de Augusto Pinochet en Inglaterra. Si Ud. no ha oído hablar de alguna de las personas, por favor, dígame que no la conoce. Usando las alternativas de esta tarjeta, ¿cuál alternativa describe mejor su opinión sobre cada persona con respecto a su actuación a raíz de la detención de Augusto Pinochet en Inglaterra?
(SOLA SIERRA)

	SEXO			EDAD				GSE			LUGAR				ZONA				POSICION POLITICA						ESCOLARIDAD						TENDENCIA POLITICA COM/ OTRO					
	TOTAL	H	M	18-24	25-34	35-54	55 Y MAS	ALTO	MEDIO	BAJO	NOR	CEN	SUR	U	R	DER	CEN	IZQ	IND/ NING	NS/NC	0-3	4-8	9-12	13 Y MAS	N/C	OPOS	CONC	S	NING	NS/NC						
BASE REAL	1505	686	819	237	307	553	408	39	620	846	165	845	495	1270	235	374	159	407	439	126	162	481	513	342	7	274	567	56	476	132						
BASE PONDERADA	1505	734	771	263	375	556	312	40	628	836	163	850	491	1283	222	382	158	411	437	117	138	448	540	372	7	277	564	62	479	122						
	100%	48,8%	51,2%	17,5%	24,9%	36,9%	20,7%	2,7%	41,8%	55,6%	10,9%	56,5%	32,6%	85,2%	14,8%	25,4%	10,5%	27,3%	29,1%	7,8%	9,2%	29,8%	35,9%	24,7%	0,5%	18,4%	37,5%	4,1%	31,8%	8,1%						
NO LO CONOCE	490	236	254	113	116	167	93	7	129	355	42	203	244	366	124	142	53	128	122	44	64	197	151	78		75	204	19	147	44						
	32,6%	32,1%	33,0%	43,1%	30,9%	30,1%	29,9%	17,2%	20,5%	42,4%	25,8%	23,9%	49,8%	28,5%	56,0%	37,2%	33,5%	31,2%	27,9%	38,1%	46,2%	44,0%	27,9%	21,1%		27,1%	36,1%	31,0%	30,8%	36,1%						
NO SABE	295	128	167	46	74	110	65	2	107	186	39	169	87	234	61	48	17	62	132	36	44	104	98	48	1	31	82	6	135	42						
	19,6%	17,5%	21,7%	17,4%	19,9%	19,9%	20,8%	6,1%	17,0%	22,2%	24,1%	19,9%	17,6%	18,3%	27,6%	12,5%	10,8%	15,0%	30,3%	31,2%	31,9%	23,2%	18,1%	13,0%	15,3%	11,4%	14,5%	9,2%	28,1%	34,3%						
POSITIVA	191	106	85	32	49	76	34	8	99	84	34	118	39	180	11	23	29	103	34	3	2	36	75	78		20	110	13	45	3						
	12,7%	14,4%	11,0%	12,1%	13,1%	13,7%	10,9%	20,8%	15,8%	10,0%	20,7%	13,9%	7,9%	14,1%	4,9%	6,0%	18,3%	25,0%	7,7%	2,5%	1,6%	8,0%	13,8%	21,1%		7,3%	19,5%	20,9%	9,4%	2,1%						
NI UNO NI OTRO	171	83	88	25	56	62	28	6	88	77	14	122	36	156	15	57	25	32	54	3	6	36	80	49		44	62	7	52	7						
	11,4%	11,4%	11,4%	9,7%	14,9%	11,2%	8,8%	14,4%	14,0%	9,3%	8,3%	14,3%	7,3%	12,1%	6,9%	14,9%	15,7%	7,8%	12,4%	2,6%	4,6%	8,0%	14,8%	13,3%		15,9%	11,0%	10,6%	10,8%	5,6%						
NEGATIVA	129	75	54	16	31	46	35	8	70	51	11	80	38	126	3	59	18	24	23	6	9	30	53	37		53	43	2	30	1						
	8,6%	10,3%	6,9%	6,2%	8,4%	8,3%	11,3%	18,9%	11,1%	6,1%	6,7%	9,5%	7,6%	9,8%	1,3%	15,4%	11,4%	5,9%	5,1%	5,0%	6,7%	6,7%	9,8%	9,9%		19,1%	7,6%	3,3%	6,3%	0,8%						
NO CONTESTA	82	39	42	12	8	45	17	1	41	39	10	56	15	80	2	9		5	48	20	8	19	27	23	5	12	5		44	21						
	5,4%	5,3%	5,5%	4,5%	2,1%	8,1%	5,5%	2,3%	6,6%	4,7%	6,2%	6,6%	3,1%	6,2%	0,8%	2,3%		1,2%	10,9%	17,2%	5,7%	4,2%	5,1%	6,2%	67,7%	4,2%	0,9%		9,2%	17,2%						
MUY POSITIVA	77	38	39	11	21	25	19	1	44	31	7	52	18	73	4	5	7	50	13	2	3	10	37	26		5	47	14	9	1						
	5,1%	5,2%	5,0%	4,4%	5,7%	4,6%	6,0%	2,7%	7,1%	3,8%	4,1%	6,1%	3,8%	5,7%	1,6%	1,4%	4,5%	12,2%	2,9%	1,4%	2,2%	2,3%	6,9%	7,0%		1,7%	8,3%	23,1%	2,0%	1,2%						
MUY NEGATIVO	70	28	42	7	19	23	21	7	50	13	7	49	14	68	2	39	9	7	12	2	1	16	19	32	1	37	12	1	16	3						
	4,7%	3,8%	5,5%	2,6%	5,0%	4,2%	6,7%	17,5%	8,0%	1,5%	4,0%	5,8%	2,9%	5,3%	1,0%	10,3%	5,8%	1,8%	2,7%	1,9%	1,1%	3,7%	3,6%	8,5%	16,9%	13,4%	2,1%	2,1%	3,4%	2,6%						
Promedio	3,1	3,2	3,1	3,3	3,1	3,1	3,0	2,6	3,0	3,3	3,3	3,1	3,1	3,1	3,3	2,4	3,1	3,8	3,1	2,7	2,8	3,0	3,2	3,1	1,0	2,4	3,5	4,0	3,0	2,9						
Std Dev	1,2	1,2	1,2	1,1	1,2	1,2	1,3	1,2	1,2	1,1	1,1	1,2	1,2	1,2	1,0	1,1	1,1	1,0	1,1	1,3	1,2	1,2	1,1	1,2	0,0	1,1	1,1	1,1	1,1	1,2						

CENTRO DE ESTUDIOS PUBLICOS
ESTUDIO NACIONAL
ABRIL - MAYO 1999

Preg.18P.- Ahora le voy a leer una lista de personas y quiero que me diga que opina de cada una de ellas con respecto a su actuación a raíz de la detención de Augusto Pinochet en Inglaterra. Si Ud. no ha oído hablar de alguna de las personas, por favor, dígame que no la conoce. Usando las alternativas de esta tarjeta, ¿cuál alternativa describe mejor su opinión sobre cada persona con respecto a su actuación a raíz de la detención de Augusto Pinochet en Inglaterra?
(EL ARZOBISPO FRANCISCO JAVIER ERRAZURIZ)

	SEXO			EDAD				GSE			LUGAR				ZONA				POSICION POLITICA						ESCOLARIDAD						TENDENCIA POLITICA					
	TOTAL	H	M	18-24	25-34	35-54	55 Y MAS	ALTO	MEDIO	BAJO	NOR	CEN	SUR	U	R	DER	CEN	IZQ	IND/ NING	NS/NC	0-3	4-8	9-12	13 Y MAS	N/C	OPOS	CONC	COM/ OTRO S	NING	NS/NC						
BASE REAL	1505	686	819	237	307	553	408	39	620	846	165	845	495	1270	235	374	159	407	439	126	162	481	513	342	7	274	567	56	476	132						
BASE PONDERADA	1505	734	771	263	375	556	312	40	628	836	163	850	491	1283	222	382	158	411	437	117	138	448	540	372	7	277	564	62	479	122						
	100%	48,8%	51,2%	17,5%	24,9%	36,9%	20,7%	2,7%	41,8%	55,6%	10,9%	56,5%	32,6%	85,2%	14,8%	25,4%	10,5%	27,3%	29,1%	7,8%	9,2%	29,8%	35,9%	24,7%	0,5%	18,4%	37,5%	4,1%	31,8%	8,1%						
POSITIVA	468	228	239	83	109	180	96	19	192	257	51	268	149	415	53	141	70	147	94	16	26	139	163	139		97	235	18	100	18						
	31,1%	31,1%	31,1%	31,5%	29,0%	32,4%	30,9%	47,5%	30,5%	30,7%	31,1%	31,6%	30,3%	32,4%	23,7%	36,9%	44,1%	35,9%	21,4%	14,0%	19,1%	31,0%	30,3%	37,4%		35,1%	41,6%	28,6%	20,9%	14,4%						
NI UNO NI OTRO	359	200	159	76	101	126	55	11	190	158	37	222	100	331	28	114	46	101	89	8	13	65	171	110		90	129	25	105	10						
	23,8%	27,2%	20,6%	29,0%	27,0%	22,7%	17,7%	26,6%	30,2%	18,9%	22,4%	26,1%	20,3%	25,8%	12,5%	29,9%	28,8%	24,7%	20,3%	7,1%	9,1%	14,5%	31,7%	29,5%		32,5%	22,8%	40,4%	21,9%	7,9%						
NO SABE	319	134	185	45	79	116	79	4	102	214	39	179	101	246	73	52	17	70	141	39	53	129	91	45	1	36	91	5	143	44						
	21,2%	18,3%	24,0%	17,1%	21,0%	21,0%	25,3%	8,7%	16,2%	25,5%	23,8%	21,0%	20,6%	19,1%	33,1%	13,6%	10,7%	17,0%	32,3%	33,5%	38,6%	28,7%	16,8%	12,2%	15,3%	12,9%	16,1%	8,5%	29,9%	35,9%						
NO LO CONOCE	162	78	84	34	41	47	41	1	39	122	7	54	102	101	62	34	14	41	44	30	35	72	41	14		19	59	2	55	28						
	10,8%	10,7%	10,9%	12,8%	10,9%	8,5%	13,0%	2,6%	6,3%	14,6%	4,0%	6,4%	20,7%	7,8%	27,8%	9,0%	8,8%	9,9%	10,1%	25,3%	25,6%	16,0%	7,6%	3,9%		6,9%	10,4%	2,5%	11,4%	23,2%						
NO CONTESTA	80	38	42	11	8	46	16	1	40	39	10	54	15	79	1	9		6	44	21	6	20	28	20	5	11	6		41	22						
	5,3%	5,2%	5,4%	4,0%	2,1%	8,2%	5,0%	2,3%	6,4%	4,6%	6,4%	6,4%	3,1%	6,2%	0,4%	2,4%		1,4%	10,0%	18,0%	4,6%	4,5%	5,2%	5,5%	67,7%	3,9%	1,1%		8,6%	18,0%						
MUY POSITIVA	55	27	28	6	19	16	15	1	33	21	4	39	13	53	3	9	5	28	12	1	2	12	17	24		9	28	7	12							
	3,7%	3,7%	3,7%	2,3%	5,0%	2,9%	4,8%	3,2%	5,3%	2,5%	2,2%	4,6%	2,6%	4,1%	1,2%	2,3%	3,3%	6,9%	2,8%	0,6%	1,6%	2,6%	3,2%	6,5%		3,3%	4,9%	10,5%	2,5%							
NEGATIVA	50	26	23	6	13	23	8	3	23	23	12	28	9	46	3	16	7	15	10	2	2	9	25	14		12	12	6	18	1						
	3,3%	3,5%	3,0%	2,2%	3,4%	4,1%	2,6%	7,2%	3,7%	2,8%	7,5%	3,3%	1,9%	3,6%	1,4%	4,2%	4,2%	3,5%	2,4%	1,5%	1,3%	2,1%	4,6%	3,7%		4,4%	2,2%	9,4%	3,8%	0,7%						
MUY NEGATIVO	12	2	10	3	6	1	2	1	8	3	4	6	2	12		6		3	3			3	4	5	1	3	5		4							
	0,8%	0,3%	1,3%	1,2%	1,6%	0,2%	0,7%	1,9%	1,3%	0,4%	2,6%	0,7%	0,5%	1,0%		1,7%		0,7%	0,7%			0,6%	0,7%	1,2%	16,9%	1,1%	0,9%		0,9%							
Promedio	3,5	3,5	3,5	3,5	3,5	3,5	3,6	3,5	3,5	3,6	3,3	3,5	3,6	3,5	3,6	3,5	3,6	3,6	3,5	3,6	3,7	3,6	3,4	3,6	1,0	3,5	3,7	3,5	3,4	3,6						
Std Dev	0,7	0,7	0,8	0,7	0,8	0,7	0,8	0,8	0,8	0,7	0,9	0,7	0,8	0,6	0,7	0,7	0,7	0,8	0,7	0,7	0,6	0,7	0,7	0,8	0,0	0,7	0,7	0,8	0,8	0,6						

CENTRO DE ESTUDIOS PUBLICOS
ESTUDIO NACIONAL
ABRIL - MAYO 1999

213

Preg.18Q.- Ahora le voy a leer una lista de personas y quiero que me diga que opina de cada una de ellas con respecto a su actuación a raíz de la detención de Augusto Pinochet en Inglaterra. Si Ud. no ha oído hablar de alguna de las personas, por favor, dígame que no la conoce. Usando las alternativas de esta tarjeta, ¿cuál alternativa describe mejor su opinión sobre cada persona con respecto a su actuación a raíz de la detención de Augusto Pinochet en Inglaterra?
(ALBERTO ESPINA)

	SEXO			EDAD				GSE			LUGAR				ZONA				POSICION POLITICA						ESCOLARIDAD						TENDENCIA POLITICA					
	TOTAL	H	M	18-24	25-34	35-54	55 Y MAS	ALTO	MEDIO	BAJO	NOR	CEN	SUR	U	R	DER	CEN	IZQ	IND/ NING	NS/NC	0-3	4-8	9-12	13 Y MAS	N/C	OPOS	CONC	COM/ OTRO S	NING	NS/NC						
BASE REAL	1505	686	819	237	307	553	408	39	620	846	165	845	495	1270	235	374	159	407	439	126	162	481	513	342	7	274	567	56	476	132						
BASE PONDERADA	1505	734	771	263	375	556	312	40	628	836	163	850	491	1283	222	382	158	411	437	117	138	448	540	372	7	277	564	62	479	122						
	100%	48,8%	51,2%	17,5%	24,9%	36,9%	20,7%	2,7%	41,8%	55,6%	10,9%	56,5%	32,6%	85,2%	14,8%	25,4%	10,5%	27,3%	29,1%	7,8%	9,2%	29,8%	35,9%	24,7%	0,5%	18,4%	37,5%	4,1%	31,8%	8,1%						
NO LO CONOCE	320	140	180	68	75	103	74	2	68	250	33	125	161	219	101	83	27	82	95	33	51	146	86	36	1	43	111	16	115	36						
	21,2%	19,1%	23,3%	25,7%	20,0%	18,6%	23,7%	5,2%	10,8%	29,9%	20,0%	14,8%	32,9%	17,0%	45,5%	21,8%	17,1%	19,9%	21,7%	28,0%	36,7%	32,5%	15,9%	9,7%	16,9%	15,3%	19,6%	24,9%	24,0%	29,5%						
POSITIVA	317	174	144	51	75	120	71	22	176	119	29	201	87	300	17	145	45	67	50	11	13	66	129	110		120	124	5	59	8						
	21,1%	23,6%	18,6%	19,4%	20,1%	21,7%	22,6%	55,0%	28,0%	14,3%	17,6%	23,7%	17,8%	23,4%	7,6%	37,9%	28,1%	16,3%	11,4%	9,7%	9,1%	14,7%	23,9%	29,5%		43,4%	22,0%	8,1%	12,4%	6,6%						
NO SABE	312	130	182	52	71	112	77	2	99	211	34	174	103	239	73	47	25	64	133	43	51	116	99	44	1	31	95	4	135	46						
	20,7%	17,7%	23,6%	19,7%	18,8%	20,2%	24,7%	5,5%	15,7%	25,2%	20,9%	20,5%	21,0%	18,6%	32,8%	12,4%	15,7%	15,6%	30,3%	36,9%	36,9%	25,9%	18,4%	11,9%	15,3%	11,4%	16,9%	7,2%	28,1%	37,4%						
NI UNO NI OTRO	286	145	141	58	88	99	42	8	149	129	28	176	83	266	21	63	36	94	86	7	11	59	113	102	1	50	128	13	88	8						
	19,0%	19,8%	18,3%	22,1%	23,5%	17,8%	13,4%	20,1%	23,7%	15,4%	17,3%	20,7%	16,8%	20,7%	9,3%	16,6%	22,8%	23,0%	19,6%	5,7%	7,9%	13,2%	21,0%	27,5%	10,7%	18,0%	22,6%	20,9%	18,4%	6,2%						
NEGATIVA	141	79	62	15	39	64	23	4	71	66	24	85	32	139	2	20	20	79	19	3	6	27	67	42		13	80	19	26	3						
	9,4%	10,8%	8,0%	5,9%	10,5%	11,5%	7,2%	10,0%	11,3%	7,9%	14,7%	10,0%	6,5%	10,8%	1,1%	5,2%	12,8%	19,2%	4,4%	2,3%	4,1%	6,0%	12,4%	11,2%		4,6%	14,2%	30,9%	5,4%	2,3%						
NO CONTESTA	83	40	42	9	10	48	15	1	43	38	10	56	16	81	2	8		7	47	20	6	20	29	23	4	9	7		45	21						
	5,5%	5,5%	5,5%	3,5%	2,8%	8,6%	4,8%	2,3%	6,9%	4,6%	6,4%	6,6%	3,3%	6,3%	0,8%	2,1%		1,7%	10,9%	17,4%	4,6%	4,5%	5,4%	6,1%	57,0%	3,4%	1,3%		9,3%	17,4%						
MUY POSITIVA	29	14	15	7	10	8	5	1	12	16	4	18	8	23	6	14	5	6	4			8	11	10		9	13	1	5	1						
	2,0%	2,0%	2,0%	2,8%	2,6%	1,4%	1,5%	1,9%	2,0%	2,0%	2,3%	2,1%	1,7%	1,8%	2,9%	3,7%	3,1%	1,5%	1,0%			1,9%	2,1%	2,6%		3,1%	2,4%	2,2%	1,1%	0,6%						
MUY NEGATIVO	17	11	6	2	7	1	7		10	6	1	15	1	17		1	1	12	3		1	6	4	6		2	6	4	6							
	1,1%	1,5%	0,8%	0,9%	1,8%	0,2%	2,2%		1,7%	0,8%	0,8%	1,7%	0,2%	1,3%		0,3%	0,5%	2,9%	0,7%		0,5%	1,3%	0,8%	1,6%		0,7%	1,0%	5,8%	1,2%							
Promedio	3,3	3,2	3,3	3,3	3,2	3,2	3,3	3,6	3,3	3,2	3,1	3,2	3,3	3,2	3,6	3,6	3,3	2,9	3,2	3,4	3,2	3,2	3,3	3,3	3,0	3,6	3,2	2,6	3,2	3,4						
Std Dev	0,9	0,9	0,8	0,8	0,9	0,8	0,9	0,7	0,9	0,9	0,9	0,9	0,9	0,8	0,8	0,7	0,9	0,9	0,8	0,7	0,8	0,9	0,8	0,8	0,0	0,7	0,9	0,9	0,8	0,8						

Preg.18R.- Ahora le voy a leer una lista de personas y quiero que me diga que opina de cada una de ellas con respecto a su actuación a raíz de la detención de Augusto Pinochet en Inglaterra. Si Ud. no ha oído hablar de alguna de las personas, por favor, dígame que no la conoce. Usando las alternativas de esta tarjeta, ¿cuál alternativa describe mejor su opinión sobre cada persona con respecto a su actuación a raíz de la detención de Augusto Pinochet en Inglaterra?
(CARLOS CACERES)

	SEXO			EDAD				GSE			LUGAR				ZONA				POSICION POLITICA						ESCOLARIDAD						TENDENCIA POLITICA					
	TOTAL	H	M	18-24	25-34	35-54	55 Y MAS	ALTO	MEDIO	BAJO	NOR	CEN	SUR	U	R	DER	CEN	IZQ	IND/ NING	NS/NC	0-3	4-8	9-12	13 Y MAS	N/C	OPOS	CONC	COM/ OTRO S	NING	NS/NC						
BASE REAL	1505	686	819	237	307	553	408	39	620	846	165	845	495	1270	235	374	159	407	439	126	162	481	513	342	7	274	567	56	476	132						
BASE PONDERADA	1505	734	771	263	375	556	312	40	628	836	163	850	491	1283	222	382	158	411	437	117	138	448	540	372	7	277	564	62	479	122						
	100%	48,8%	51,2%	17,5%	24,9%	36,9%	20,7%	2,7%	41,8%	55,6%	10,9%	56,5%	32,6%	85,2%	14,8%	25,4%	10,5%	27,3%	29,1%	7,8%	9,2%	29,8%	35,9%	24,7%	0,5%	18,4%	37,5%	4,1%	31,8%	8,1%						
NO LO CONOCE	567	264	303	139	136	181	111	9	166	392	60	269	238	431	136	151	62	163	144	47	65	220	188	92	1	97	219	28	175	48						
	37,7%	36,0%	39,3%	52,8%	36,2%	32,6%	35,7%	21,6%	26,5%	46,9%	36,6%	31,6%	48,5%	33,6%	61,1%	39,5%	39,3%	39,6%	33,0%	40,3%	47,0%	49,1%	34,9%	24,8%	16,9%	34,8%	38,8%	45,1%	36,6%	39,1%						
NO SABE	323	127	196	47	86	113	77	3	123	197	41	189	93	262	61	52	18	78	136	38	48	108	107	59	1	35	102	7	136	43						
	21,5%	17,2%	25,5%	17,7%	22,9%	20,4%	24,8%	7,9%	19,6%	23,5%	25,3%	22,2%	18,9%	20,4%	27,5%	13,7%	11,3%	19,0%	31,2%	32,7%	34,8%	24,0%	19,9%	15,7%	15,3%	12,6%	18,1%	10,7%	28,3%	35,5%						
NI UNO NI OTRO	273	153	120	38	77	119	40	13	146	114	21	172	81	260	13	74	45	85	67	3	8	54	109	102	1	56	122	17	73	6						
	18,2%	20,8%	15,6%	14,3%	20,6%	21,4%	12,8%	33,4%	23,3%	13,6%	12,5%	20,2%	16,5%	20,3%	5,9%	19,4%	28,4%	20,6%	15,3%	2,6%	5,7%	11,9%	20,2%	27,5%	10,7%	20,2%	21,6%	26,6%	15,2%	5,0%						
POSITIVA	135	74	61	18	30	45	43	9	78	49	11	86	38	129	7	67	14	24	23	6	5	30	57	44		59	49	2	21	5						
	9,0%	10,1%	7,9%	6,9%	8,0%	8,0%	13,7%	21,2%	12,4%	5,9%	6,8%	10,1%	7,7%	10,0%	3,1%	17,7%	9,1%	5,9%	5,3%	5,3%	3,6%	6,7%	10,5%	11,7%		21,3%	8,6%	3,4%	4,4%	3,8%						
NEGATIVA	88	57	31	5	24	42	17	2	49	37	12	57	19	85	3	16	14	42	13	3	4	13	43	29		11	49	7	22							
	5,9%	7,7%	4,1%	1,8%	6,5%	7,5%	5,6%	4,8%	7,9%	4,4%	7,4%	6,7%	3,9%	6,7%	1,2%	4,1%	9,1%	10,2%	3,0%	2,5%	2,6%	2,9%	7,9%	7,7%		3,8%	8,7%	10,6%	4,6%							
NO CONTESTA	83	42	41	11	9	47	16	1	43	40	11	56	16	82	2	9	1	6	48	19	7	20	30	23	4	11	8		44	20						
	5,5%	5,7%	5,4%	4,0%	2,5%	8,5%	5,3%	2,3%	6,8%	4,7%	6,8%	6,6%	3,3%	6,4%	0,8%	2,4%	0,5%	1,4%	11,0%	16,6%	5,2%	4,4%	5,5%	6,1%	57,0%	3,9%	1,4%		9,2%	16,6%						
MUY NEGATIVO	18	12	6	1	8	4	4	1	12	5	3	13	1	18		1	1	11	5		1	2	3	11		1	10	2	5							
	1,2%	1,6%	0,7%	0,5%	2,1%	0,7%	1,4%	2,7%	1,9%	0,6%	2,1%	1,6%	0,2%	1,4%		0,3%	0,7%	2,6%	1,1%		1,1%	0,5%	0,5%	3,1%		0,4%	1,7%	3,7%	1,0%							
MUY POSITIVA	17	5	12	5	5	5	2	2	11	4	4	9	4	16	1	11	3	3	1			1	4	12		8	6		3							
	1,2%	0,7%	1,5%	2,1%	1,3%	0,9%	0,7%	6,1%	1,7%	0,5%	2,5%	1,1%	0,9%	1,3%	0,4%	2,8%	1,6%	0,7%	0,3%			0,3%	0,7%	3,4%		3,0%	1,1%		0,6%							
Promedio	3,1	3,0	3,2	3,3	3,0	3,0	3,2	3,3	3,1	3,1	3,0	3,1	3,2	3,1	3,2	3,4	3,0	2,8	3,0	3,3	2,9	3,1	3,1	3,1	3,0	3,5	3,0	2,7	3,0	3,4						
Std Dev	0,8	0,8	0,8	0,8	0,9	0,8	0,9	0,9	0,9	0,8	1,0	0,8	0,7	0,8	0,7	0,8	0,8	0,8	0,7	0,9	0,9	0,7	0,8	0,9	0,0	0,8	0,8	0,8	0,8	0,5						

Preg.19.- ¿Cree Ud. que las autoridades españolas e inglesas tienen derecho a someter a juicio a Augusto Pinochet?

	SEXO			EDAD				GSE			LUGAR			ZONA				POSICION POLITICA						ESCOLARIDAD						TENDENCIA POLITICA					
	TOTAL	H	M	18-24	25-34	35-54	55 Y MAS	ALTO	MEDIO	BAJO	NOR	CEN	SUR	U	R	DER	CEN	IZQ	IND/ NING	NS/NC	0-3	4-8	9-12	13 Y MAS	N/C	OPOS	CONC	COM/ OTRO S	NING	NS/NC					
BASE REAL	1505	686	819	237	307	553	408	39	620	846	165	845	495	1270	235	374	159	407	439	126	162	481	513	342	7	274	567	56	476	132					
BASE PONDERADA	1505	734	771	263	375	556	312	40	628	836	163	850	491	1283	222	382	158	411	437	117	138	448	540	372	7	277	564	62	479	122					
	100%	48,8%	51,2%	17,5%	24,9%	36,9%	20,7%	2,7%	41,8%	55,6%	10,9%	56,5%	32,6%	85,2%	14,8%	25,4%	10,5%	27,3%	29,1%	7,8%	9,2%	29,8%	35,9%	24,7%	0,5%	18,4%	37,5%	4,1%	31,8%	8,1%					
NO	819	397	421	146	202	302	169	30	369	420	82	480	257	728	91	300	94	140	228	56	59	219	331	206	3	227	270	16	256	50					
	54,4%	54,1%	54,7%	55,5%	53,8%	54,4%	54,3%	74,9%	58,7%	50,2%	50,4%	56,4%	52,2%	56,7%	41,0%	78,6%	59,6%	34,1%	52,1%	48,3%	43,0%	48,9%	61,4%	55,4%	43,0%	82,0%	47,8%	25,2%	53,4%	40,9%					
SI	489	241	247	97	130	174	88	8	196	285	61	264	164	419	69	68	57	238	105	20	33	147	169	138	2	38	256	45	121	30					
	32,5%	32,9%	32,1%	37,1%	34,7%	31,2%	28,1%	20,0%	31,2%	34,0%	37,3%	31,0%	33,3%	32,7%	31,2%	17,7%	36,1%	58,0%	24,1%	17,1%	24,2%	32,7%	31,2%	37,1%	24,0%	13,7%	45,3%	71,5%	25,2%	24,3%					
NO SABE	145	70	75	18	33	53	41	1	41	103	13	74	58	88	57	13	6	28	72	27	38	65	24	17		11	33	2	70	29					
	9,6%	9,5%	9,8%	6,7%	8,8%	9,6%	13,1%	3,2%	6,5%	12,3%	8,3%	8,6%	11,8%	6,8%	25,9%	3,5%	3,6%	6,8%	16,4%	22,8%	27,7%	14,5%	4,5%	4,7%		3,9%	5,8%	3,3%	14,7%	23,7%					
NO CONTESTA	53	26	27	2	10	27	14	1	23	29	7	33	13	48	4	1	1	5	32	14	7	17	16	11	2	1	6		33	14					
	3,5%	3,5%	3,5%	0,8%	2,6%	4,8%	4,6%	1,9%	3,7%	3,4%	4,0%	3,9%	2,6%	3,8%	2,0%	0,2%	0,7%	1,2%	7,4%	11,9%	5,0%	3,9%	2,9%	2,8%	33,0%	0,3%	1,0%		6,8%	11,2%					

Preg.20.- ¿Cree Ud. que se debe someter a juicio a Augusto Pinochet en Chile?

	SEXO			EDAD				GSE			LUGAR				ZONA				POSICION POLITICA						ESCOLARIDAD						TENDENCIA POLITICA					
	TOTAL	H	M	18-24	25-34	35-54	55 Y MAS	ALTO	MEDIO	BAJO	NOR	CEN	SUR	U	R	DER	CEN	IZQ	IND/ NING	NS/NC	0-3	4-8	9-12	13 Y MAS	N/C	OPOS	CONC	COM/ OTRO S	NING	NS/NC						
BASE REAL	1505	686	819	237	307	553	408	39	620	846	165	845	495	1270	235	374	159	407	439	126	162	481	513	342	7	274	567	56	476	132						
BASE PONDERADA	1505	734	771	263	375	556	312	40	628	836	163	850	491	1283	222	382	158	411	437	117	138	448	540	372	7	277	564	62	479	122						
	100%	48,8%	51,2%	17,5%	24,9%	36,9%	20,7%	2,7%	41,8%	55,6%	10,9%	56,5%	32,6%	85,2%	14,8%	25,4%	10,5%	27,3%	29,1%	7,8%	9,2%	29,8%	35,9%	24,7%	0,5%	18,4%	37,5%	4,1%	31,8%	8,1%						
SI	1045	513	532	196	276	374	199	30	449	566	110	598	336	902	142	283	126	307	263	66	68	298	383	292	3	186	442	43	308	64						
	69,4%	69,8%	69,0%	74,4%	73,7%	67,3%	63,7%	74,3%	71,5%	67,6%	67,5%	70,4%	68,4%	70,3%	64,1%	74,1%	79,5%	74,7%	60,1%	56,4%	49,2%	66,5%	71,0%	78,5%	45,5%	67,2%	78,3%	69,4%	64,4%	52,8%						
NO	285	135	150	48	69	107	62	7	116	162	38	157	91	249	36	86	26	82	77	14	32	82	115	56	1	81	91	18	75	20						
	18,9%	18,4%	19,4%	18,1%	18,4%	19,2%	19,8%	18,0%	18,4%	19,4%	23,0%	18,4%	18,5%	19,4%	16,1%	22,5%	16,4%	19,9%	17,6%	12,4%	23,1%	18,2%	21,4%	14,9%	10,7%	29,2%	16,1%	29,4%	15,6%	16,2%						
NO SABE	112	57	54	15	21	42	33	2	30	79	8	57	47	72	40	8	4	16	64	19	30	48	19	14		7	19	1	62	23						
	7,4%	7,8%	7,1%	5,9%	5,6%	7,5%	10,7%	5,9%	4,8%	9,4%	4,8%	6,7%	9,5%	5,6%	17,8%	2,0%	2,5%	4,0%	14,7%	16,6%	21,6%	10,7%	3,6%	3,8%		2,6%	3,3%	1,2%	12,9%	18,6%						
NO CONTESTA	64	29	35	4	9	33	18	1	33	30	8	38	18	59	4	5	3	6	33	17	8	20	22	10	3	3	12		34	15						
	4,2%	3,9%	4,5%	1,6%	2,3%	5,9%	5,8%	1,9%	5,3%	3,6%	4,7%	4,5%	3,6%	4,6%	2,0%	1,4%	1,6%	1,4%	7,6%	14,6%	6,1%	4,5%	4,0%	2,7%	43,8%	0,9%	2,2%		7,1%	12,4%						

Preg. 21A.- Si someter a juicio a Augusto Pinochet en Chile y condenarlo de resultar culpable, significa generar un clima de polarización y confrontación en el país. ¿Ud. cree que se debe someter a juicio a Augusto Pinochet?

	SEXO			EDAD				GSE			LUGAR			ZONA		POSICION POLITICA						ESCOLARIDAD						TENDENCIA POLITICA					
	TOTAL	H	M	18-24	25-34	35-54	55 Y MAS	ALTO	MEDIO	BAJO	NOR	CEN	SUR	U	R	DER	CEN	IZQ	IND/ NING	NS/NC	0-3	4-8	9-12	13 Y MAS	N/C	OPOS	CONC	COM/ OTROS	NING	NS/NC			
BASE REAL	1505	686	819	237	307	553	408	39	620	846	165	845	495	1270	235	374	159	407	439	126	162	481	513	342	7	274	567	56	476	132			
BASE PONDERADA	1505	734	771	263	375	556	312	40	628	836	163	850	491	1283	222	382	158	411	437	117	138	448	540	372	7	277	564	62	479	122			
	100%	48,8%	51,2%	17,5%	24,9%	36,9%	20,7%	2,7%	41,8%	55,6%	10,9%	56,5%	32,6%	85,2%	14,8%	25,4%	10,5%	27,3%	29,1%	7,8%	9,2%	29,8%	35,9%	24,7%	0,5%	18,4%	37,5%	4,1%	31,8%	8,1%			
SI	645	337	308	124	171	235	115	20	288	337	75	401	169	581	64	150	79	228	157	30	38	160	244	202		101	277	37	193	36			
	42,8%	45,8%	40,0%	47,3%	45,7%	42,2%	36,8%	50,1%	45,8%	40,3%	45,9%	47,1%	34,4%	45,3%	28,7%	39,4%	50,1%	55,5%	36,0%	25,4%	27,6%	35,7%	45,3%	54,4%		36,5%	49,1%	59,3%	40,3%	29,8%			
NO	615	287	328	105	157	227	127	17	264	333	55	311	249	516	99	205	69	148	154	40	50	189	230	143	3	161	232	20	163	38			
	40,9%	39,1%	42,6%	39,8%	41,9%	40,8%	40,6%	43,1%	42,0%	39,9%	33,5%	36,6%	50,6%	40,2%	44,6%	53,7%	43,3%	36,0%	35,2%	34,0%	35,8%	42,2%	42,6%	38,5%	43,0%	58,2%	41,1%	32,5%	34,0%	31,1%			
NO SABE	175	73	102	29	38	58	50		42	133	22	99	54	122	53	21	7	27	90	30	40	79	41	14	1	11	44	5	84	31			
	11,6%	10,0%	13,2%	11,2%	10,0%	10,4%	16,2%		6,7%	15,9%	13,4%	11,7%	11,0%	9,5%	23,9%	5,6%	4,6%	6,6%	20,5%	25,4%	29,3%	17,6%	7,5%	3,7%	13,3%	4,0%	7,8%	8,2%	17,5%	25,4%			
NO CONTESTA	70	37	33	5	9	37	20	3	34	33	12	39	20	64	6	5	3	8	36	18	10	20	25	12	3	3	11		39	17			
	4,7%	5,1%	4,3%	1,8%	2,4%	6,6%	6,5%	6,8%	5,5%	4,0%	7,2%	4,6%	4,0%	5,0%	2,8%	1,4%	2,0%	1,9%	8,3%	15,2%	7,3%	4,5%	4,6%	3,3%	43,8%	1,3%	1,9%		8,2%	13,8%			

Preg. 21B.- Si someter a juicio a Augusto Pinochet en España o Inglaterra y condenarlo de resultar culpable, significa generar un clima de polarización y confrontación en el país. ¿Ud. cree que se debe someter a juicio a Augusto Pinochet?

	SEXO			EDAD				GSE			LUGAR		ZONA		POSICION POLITICA					ESCOLARIDAD					TENDENCIA POLITICA					
	TOTAL	H	M	18-24	25-34	35-54	55 Y MAS	ALTO	MEDIO	BAJO	NOR	CEN	SUR	U	R	DER	CEN	IZQ	IND/ NING	NS/NC	0-3	4-8	9-12	13 Y MAS	N/C	OPOS	CONC	COM/ OTROS	NING	NS/NC
BASE REAL	1505	686	819	237	307	553	408	39	620	846	165	845	495	1270	235	374	159	407	439	126	162	481	513	342	7	274	567	56	476	132
BASE PONDERADA	1505	734	771	263	375	556	312	40	628	836	163	850	491	1283	222	382	158	411	437	117	138	448	540	372	7	277	564	62	479	122
	100%	48,8%	51,2%	17,5%	24,9%	36,9%	20,7%	2,7%	41,8%	55,6%	10,9%	56,5%	32,6%	85,2%	14,8%	25,4%	10,5%	27,3%	29,1%	7,8%	9,2%	29,8%	35,9%	24,7%	0,5%	18,4%	37,5%	4,1%	31,8%	8,1%
NO	812	388	424	146	191	303	172	29	351	431	76	436	299	698	113	282	100	169	206	55	59	237	311	202	2	206	299	18	241	47
	53,9%	52,8%	55,0%	55,4%	50,9%	54,5%	55,3%	72,9%	55,8%	51,6%	46,6%	51,3%	61,0%	54,4%	51,1%	74,0%	62,9%	41,1%	47,0%	46,9%	42,4%	53,0%	57,7%	54,3%	32,3%	74,4%	53,0%	29,1%	50,4%	38,5%
SI	451	233	218	87	138	158	68	8	202	241	51	277	123	405	46	77	49	205	102	17	28	114	168	141	1	57	218	38	108	30
	30,0%	31,7%	28,3%	33,1%	36,7%	28,5%	21,7%	20,2%	32,2%	28,8%	31,2%	32,6%	25,0%	31,6%	20,7%	20,3%	31,1%	49,8%	23,4%	14,7%	20,1%	25,3%	31,1%	37,9%	10,7%	20,7%	38,6%	60,6%	22,6%	24,4%
NO SABE	171	80	91	26	34	59	51		42	129	23	97	51	115	56	18	6	29	91	27	42	78	35	14	1	10	37	6	89	28
	11,3%	10,9%	11,8%	9,8%	9,2%	10,6%	16,5%		6,7%	15,4%	14,0%	11,4%	10,3%	9,0%	25,0%	4,7%	4,0%	7,0%	20,7%	23,1%	30,7%	17,4%	6,4%	3,9%	13,3%	3,6%	6,6%	10,3%	18,6%	22,5%
NO CONTESTA	72	34	38	5	12	35	20	3	33	36	13	40	19	65	7	4	3	8	39	18	9	19	26	15	3	3	10		41	18
	4,8%	4,6%	5,0%	1,8%	3,2%	6,4%	6,5%	6,8%	5,3%	4,3%	8,2%	4,7%	3,8%	5,1%	3,2%	1,1%	2,0%	2,0%	8,8%	15,2%	6,8%	4,3%	4,8%	3,9%	43,8%	1,3%	1,8%		8,5%	14,5%

Preg. 21C.- Si someter a juicio a Augusto Pinochet en Chile y condenarlo de resultar culpable, significa poner en peligro la paz y democracia en Chile, ¿Ud. cree que se debe someter a juicio a Augusto Pinochet?

	SEXO			EDAD				GSE			LUGAR			ZONA		POSICION POLITICA						ESCOLARIDAD						TENDENCIA POLITICA					
	TOTAL	H	M	18-24	25-34	35-54	55 Y MAS	ALTO	MEDIO	BAJO	NOR	CEN	SUR	U	R	DER	CEN	IZQ	IND/ NING	NS/NC	0-3	4-8	9-12	13 Y MAS	N/C	OPOS	CONC	COM/ OTROS	NING	NS/NC			
BASE REAL	1505	686	819	237	307	553	408	39	620	846	165	845	495	1270	235	374	159	407	439	126	162	481	513	342	7	274	567	56	476	132			
BASE PONDERADA	1505	734	771	263	375	556	312	40	628	836	163	850	491	1283	222	382	158	411	437	117	138	448	540	372	7	277	564	62	479	122			
	100%	48,8%	51,2%	17,5%	24,9%	36,9%	20,7%	2,7%	41,8%	55,6%	10,9%	56,5%	32,6%	85,2%	14,8%	25,4%	10,5%	27,3%	29,1%	7,8%	9,2%	29,8%	35,9%	24,7%	0,5%	18,4%	37,5%	4,1%	31,8%	8,1%			
NO	730	338	392	133	186	271	140	22	319	389	68	387	275	625	105	243	91	172	181	43	55	210	275	187	3	181	286	22	197	45			
	48,5%	46,1%	50,8%	50,7%	49,6%	48,8%	44,8%	55,0%	50,7%	46,5%	41,8%	45,5%	56,0%	48,7%	47,2%	63,7%	57,3%	41,9%	41,3%	37,1%	39,5%	46,8%	51,0%	50,4%	43,0%	65,2%	50,7%	34,5%	41,2%	36,5%			
SI	515	271	243	91	142	184	97	14	225	276	58	313	144	461	54	113	57	196	120	28	32	133	204	146		79	226	34	147	28			
	34,2%	36,9%	31,6%	34,8%	37,9%	33,1%	31,1%	35,0%	35,8%	32,9%	35,5%	36,8%	29,2%	35,9%	24,1%	29,6%	36,2%	47,7%	27,4%	23,9%	23,3%	29,6%	37,7%	39,2%		28,5%	40,1%	55,3%	30,6%	23,1%			
NO SABE	184	85	99	30	37	62	56		49	135	23	110	52	128	56	19	7	36	95	28	42	82	34	25	1	13	43	6	91	32			
	12,2%	11,6%	12,9%	11,3%	9,9%	11,1%	17,9%		7,8%	16,2%	14,1%	12,9%	10,5%	10,0%	25,4%	4,9%	4,5%	8,8%	21,7%	23,8%	30,4%	18,3%	6,3%	6,8%	13,3%	4,6%	7,6%	10,2%	19,0%	25,9%			
NO CONTESTA	76	40	36	8	10	39	19	4	36	36	14	41	21	69	7	7	3	6	42	18	9	23	27	13	3	5	9		44	18			
	5,1%	5,4%	4,7%	3,1%	2,5%	7,0%	6,2%	10,0%	5,7%	4,3%	8,6%	4,8%	4,3%	5,4%	3,2%	1,7%	2,0%	1,5%	9,7%	15,2%	6,8%	5,2%	5,0%	3,6%	43,8%	1,7%	1,7%		9,2%	14,5%			

Preg. 21D.- Si someter a juicio a Augusto Pinochet en España o Inglaterra y condenarlo de resultar culpable, significa poner en peligro la paz y democracia en Chile, ¿Ud. cree que se debe someter a juicio a Augusto Pinochet?

	SEXO			EDAD				GSE			LUGAR			ZONA		POSICION POLITICA						ESCOLARIDAD						TENDENCIA POLITICA					
	TOTAL	H	M	18-24	25-34	35-54	55 Y MAS	ALTO	MEDIO	BAJO	NOR	CEN	SUR	U	R	DER	CEN	IZQ	IND/ NING	NS/NC	0-3	4-8	9-12	13 Y MAS	N/C	OPOS	CONC	COM/ OTROS	NING	NS/NC			
BASE REAL	1505	686	819	237	307	553	408	39	620	846	165	845	495	1270	235	374	159	407	439	126	162	481	513	342	7	274	567	56	476	132			
BASE PONDERADA	1505	734	771	263	375	556	312	40	628	836	163	850	491	1283	222	382	158	411	437	117	138	448	540	372	7	277	564	62	479	122			
	100%	48,8%	51,2%	17,5%	24,9%	36,9%	20,7%	2,7%	41,8%	55,6%	10,9%	56,5%	32,6%	85,2%	14,8%	25,4%	10,5%	27,3%	29,1%	7,8%	9,2%	29,8%	35,9%	24,7%	0,5%	18,4%	37,5%	4,1%	31,8%	8,1%			
NO	858	410	448	165	206	310	177	31	373	454	79	466	313	737	121	296	108	184	216	54	64	247	317	228	2	211	333	18	245	49			
	57,0%	55,8%	58,1%	62,7%	55,0%	55,7%	56,8%	78,4%	59,3%	54,2%	48,3%	54,8%	63,7%	57,5%	54,4%	77,6%	67,9%	44,8%	49,4%	46,2%	46,2%	55,1%	58,7%	61,3%	32,3%	76,2%	59,1%	29,4%	51,2%	40,5%			
SI	393	207	186	66	119	147	61	6	175	212	45	240	109	357	36	62	43	189	83	16	22	98	161	111	1	49	185	39	98	23			
	26,1%	28,2%	24,2%	25,0%	31,9%	26,4%	19,7%	14,7%	27,9%	25,3%	27,3%	28,2%	22,2%	27,8%	16,2%	16,2%	26,9%	46,1%	19,0%	13,9%	16,1%	21,8%	29,9%	29,9%	10,7%	17,5%	32,7%	61,9%	20,5%	18,8%			
NO SABE	182	84	99	27	39	63	53		46	137	27	105	51	124	58	17	5	31	100	29	43	84	35	19	1	12	38	5	95	32			
	12,1%	11,4%	12,8%	10,2%	10,5%	11,4%	17,0%		7,3%	16,4%	16,6%	12,3%	10,3%	9,7%	26,2%	4,6%	3,2%	7,5%	22,9%	24,7%	31,0%	18,8%	6,5%	5,2%	13,3%	4,3%	6,7%	8,6%	19,9%	26,2%			
NO CONTESTA	72	34	38	6	10	36	20	3	35	34	13	40	19	64	7	6	3	6	38	18	9	19	26	13	3	5	8		40	18			
	4,8%	4,6%	4,9%	2,2%	2,5%	6,5%	6,5%	6,8%	5,6%	4,1%	7,8%	4,7%	3,8%	5,0%	3,2%	1,6%	2,0%	1,6%	8,7%	15,2%	6,8%	4,3%	4,9%	3,6%	43,8%	2,0%	1,5%		8,4%	14,5%			

Preg.22.- Si Augusto Pinochet vuelve a Chile, someterlo a juicio y condenarlo de resultar culpable, tendría como principal efecto...

	SEXO			EDAD				GSE			LUGAR			ZONA				POSICION POLITICA						ESCOLARIDAD						TENDENCIA POLITICA COM/OTROS				
	TOTAL	H	M	18-24	25-34	35-54	55 Y MAS	ALTO	MEDIO	BAJO	NOR	CEN	SUR	U	R	DER	CEN	IZQ	IND/ NING	NS/NC	0-3	4-8	9-12	13 Y MAS	N/C	OPOS	CONC	S	NING	NS/NC				
BASE REAL	1505	686	819	237	307	553	408	39	620	846	165	845	495	1270	235	374	159	407	439	126	162	481	513	342	7	274	567	56	476	132				
BASE PONDERADA	1505	734	771	263	375	556	312	40	628	836	163	850	491	1283	222	382	158	411	437	117	138	448	540	372	7	277	564	62	479	122				
	100%	48,8%	51,2%	17,5%	24,9%	36,9%	20,7%	2,7%	41,8%	55,6%	10,9%	56,5%	32,6%	85,2%	14,8%	25,4%	10,5%	27,3%	29,1%	7,8%	9,2%	29,8%	35,9%	24,7%	0,5%	18,4%	37,5%	4,1%	31,8%	8,1%				
DEJAR DEFINITIVAMENTE ATRAS EL PASADO PARA PODER MIRAR HACIA EL FUTURO	350	167	183	69	94	133	55	12	158	181	52	186	112	310	40	83	44	103	96	23	22	96	128	104	1	66	138	11	111	24				
	23,3%	22,7%	23,8%	26,1%	25,0%	23,9%	17,6%	29,1%	25,1%	21,6%	32,0%	21,9%	22,8%	24,2%	18,1%	21,8%	28,1%	25,1%	21,9%	19,9%	16,0%	21,4%	23,7%	27,9%	10,7%	23,7%	24,4%	17,4%	23,2%	20,1%				
PONER EN PELIGRO LA PAZ Y DEMOCRACIA EN EL PAIS	283	114	169	57	69	107	51	3	90	190	28	141	114	242	41	84	37	78	65	19	22	93	127	41		49	126	13	76	20				
	18,8%	15,5%	22,0%	21,6%	18,3%	19,3%	16,2%	6,7%	14,4%	22,8%	17,2%	16,6%	23,3%	18,9%	18,5%	22,1%	23,5%	19,0%	14,8%	16,0%	15,8%	20,8%	23,5%	11,1%		17,6%	22,4%	20,4%	15,8%	16,2%				
GENERAR UN CLIMA DE POLARIZACION Y CONFRONTACION EN EL PAIS	269	150	119	53	69	97	49	11	127	131	24	176	68	238	31	92	28	65	70	14	20	64	95	90		79	88	12	76	15				
	17,8%	20,4%	15,4%	20,3%	18,5%	17,4%	15,7%	27,6%	20,1%	15,7%	14,8%	20,7%	13,9%	18,6%	13,7%	24,0%	17,5%	15,9%	16,0%	11,8%	14,6%	14,2%	17,5%	24,3%		28,4%	15,5%	18,7%	15,8%	12,3%				
CONTRIBUIR A LOGRAR LA RECONCILIACION NACIONAL	239	126	112	35	64	81	59	8	113	118	28	130	81	213	26	54	22	102	49	13	18	67	81	72	1	40	114	14	60	10				
	15,9%	17,2%	14,6%	13,2%	17,0%	14,6%	19,1%	20,8%	17,9%	14,1%	16,9%	15,3%	16,5%	16,6%	11,5%	14,1%	13,8%	24,8%	11,1%	10,9%	12,7%	15,0%	14,9%	19,4%	15,3%	14,3%	20,3%	22,9%	12,6%	8,4%				
NO SABE	167	69	99	19	33	58	57	3	45	119	8	94	66	109	59	11	9	21	100	27	41	81	31	14		11	31	2	91	33				
	11,1%	9,3%	12,8%	7,4%	8,8%	10,5%	18,2%	7,7%	7,2%	14,3%	4,9%	11,0%	13,4%	8,5%	26,4%	2,8%	5,7%	5,1%	22,8%	23,0%	29,9%	18,1%	5,7%	3,8%		3,9%	5,5%	3,3%	18,9%	26,9%				
DIFICULTAR EL FUNCIONAMIENTO DE LA DEMOCRACIA EN EL PAIS	131	79	52	24	34	45	28	1	56	74	12	83	36	111	21	51	17	37	20	6	7	37	54	33		30	62	9	25	5				
	8,7%	10,8%	6,8%	9,2%	9,1%	8,1%	9,1%	3,2%	9,0%	8,8%	7,3%	9,8%	7,4%	8,6%	9,3%	13,4%	10,9%	9,0%	4,6%	5,0%	5,2%	8,2%	10,1%	8,9%		10,8%	11,0%	15,2%	5,3%	4,0%				
NO CONTESTA	65	29	36	6	12	34	13	2	39	24	11	40	14	60	5	6	1	5	38	16	8	10	24	17	5	3	5	1	40	15				
	4,3%	4,0%	4,6%	2,2%	3,3%	6,2%	4,1%	4,9%	6,3%	2,8%	7,0%	4,7%	2,8%	4,7%	2,5%	1,7%	0,5%	1,1%	8,6%	13,4%	5,7%	2,3%	4,5%	4,7%	74,0%	1,2%	0,9%	2,2%	8,4%	12,2%				

Preg.22.A.- Si Augusto Pinochet **no** vuelve a Chile y es sometido a juicio en Espana o Inglaterra, ¿cual seria el principal efecto?

	SEXO			EDAD				GSE			LUGAR			ZONA				POSICION POLITICA						ESCOLARIDAD						TENDENCIA POLITICA COM/OTRO				
	TOTAL	H	M	18-24	25-34	35-54	55 Y MAS	ALTO	MEDIO	BAJO	NOR	CEN	SUR	U	R	DER	CEN	IZQ	IND/ NING	NS/NC	0-3	4-8	9-12	13 Y MAS	N/C	OPOS	CONC	S	NING	NS/NC				
BASE REAL	1505	686	819	237	307	553	408	39	620	846	165	845	495	1270	235	374	159	407	439	126	162	481	513	342	7	274	567	56	476	132				
BASE PONDERADA	1505	734	771	263	375	556	312	40	628	836	163	850	491	1283	222	382	158	411	437	117	138	448	540	372	7	277	564	62	479	122				
	100%	48,8%	51,2%	17,5%	24,9%	36,9%	20,7%	2,7%	41,8%	55,6%	10,9%	56,5%	32,6%	85,2%	14,8%	25,4%	10,5%	27,3%	29,1%	7,8%	9,2%	29,8%	35,9%	24,7%	0,5%	18,4%	37,5%	4,1%	31,8%	8,1%				
GENERAR UN CLIMA DE POLARIZACION Y CONFRONTACION EN EL PAIS	315	146	169	59	90	115	50	14	154	147	30	194	90	275	40	122	29	75	76	12	17	71	114	113		86	126	13	76	14				
	20,9%	19,9%	21,9%	22,4%	24,1%	20,8%	16,2%	35,7%	24,5%	17,5%	18,6%	22,8%	18,4%	21,5%	17,8%	32,0%	18,5%	18,3%	17,5%	10,0%	12,3%	15,8%	21,1%	30,4%		31,0%	22,3%	21,1%	15,8%	11,8%				
DEJAR DEFINITIVAMENTE ATRAS EL PASADO PARA PODER MIRAR HACIA EL FUTURO	292	144	148	56	83	103	50	3	119	170	41	147	104	254	38	61	31	118	71	12	23	89	107	73		46	124	18	90	13				
	19,4%	19,6%	19,2%	21,4%	22,0%	18,6%	15,9%	8,1%	18,9%	20,3%	25,4%	17,3%	21,1%	19,8%	17,1%	15,9%	19,4%	28,7%	16,2%	10,5%	16,9%	19,8%	19,8%	19,6%		16,7%	22,0%	29,0%	18,8%	11,0%				
PONER EN PELIGRO LA PAZ Y DEMOCRACIA EN EL PAIS	268	127	141	54	55	98	61	6	92	171	23	141	104	225	43	90	27	61	65	25	24	95	107	41		59	102	8	78	22				
	17,8%	17,3%	18,3%	20,7%	14,6%	17,6%	19,6%	14,3%	14,6%	20,4%	14,1%	16,6%	21,1%	17,5%	19,4%	23,7%	16,9%	14,8%	14,8%	21,8%	17,4%	21,3%	19,9%	11,1%		21,2%	18,0%	12,9%	16,2%	18,1%				
NO SABE	193	82	111	25	39	66	63	3	55	135	10	107	76	127	66	15	16	22	109	31	45	89	41	18	1	14	38	2	102	37				
	12,8%	11,2%	14,3%	9,6%	10,4%	11,8%	20,3%	7,7%	8,7%	16,2%	6,4%	12,6%	15,4%	9,9%	29,7%	3,9%	10,0%	5,3%	25,0%	26,7%	32,8%	19,8%	7,5%	4,8%	10,7%	4,9%	6,8%	3,3%	21,2%	30,6%				
DIFICULTAR EL FUNCIONAMIENTO DE LA DEMOCRACIA EN EL PAIS	189	112	76	41	47	68	34	5	96	88	21	123	45	175	14	56	33	48	43	9	8	41	81	59		39	79	10	51	9				
	12,5%	15,3%	9,9%	15,5%	12,5%	12,2%	10,8%	13,7%	15,2%	10,5%	12,8%	14,4%	9,2%	13,6%	6,2%	14,6%	21,0%	11,7%	9,7%	8,0%	5,5%	9,1%	15,0%	15,9%		14,0%	13,9%	16,8%	10,7%	7,7%				
CONTRIBUIR A LOGRAR LA RECONCILIACION NACIONAL	178	89	90	21	52	66	40	6	73	99	26	95	58	161	17	30	21	82	34	12	13	53	61	50	2	29	88	9	41	10				
	11,9%	12,1%	11,6%	7,9%	13,7%	11,9%	12,8%	15,6%	11,6%	11,9%	15,7%	11,2%	11,7%	12,5%	7,9%	7,8%	13,2%	19,9%	7,7%	10,4%	9,4%	11,7%	11,3%	13,5%	26,0%	10,6%	15,6%	14,7%	8,6%	8,6%				
NO CONTESTA	70	33	37	7	10	39	13	2	41	27	11	44	15	66	4	8	2	5	40	15	8	11	29	18	4	5	8	1	42	15				
	4,7%	4,6%	4,7%	2,6%	2,7%	7,1%	4,3%	4,9%	6,5%	3,2%	7,0%	5,2%	3,0%	5,1%	2,0%	2,1%	1,1%	1,3%	9,1%	12,6%	5,7%	2,4%	5,4%	4,8%	63,2%	1,6%	1,3%	2,2%	8,7%	12,2%				

Preg.23.- ¿Ud. cree que con anterioridad a la detención de Augusto Pinochet en Inglaterra Chile era un país más reconciliado que hoy o menos reconciliado que hoy?

	SEXO			EDAD				GSE			LUGAR			ZONA				POSICION POLITICA						ESCOLARIDAD						TENDENCIA POLITICA COM/ OTRO					
	TOTAL	H	M	18-24	25-34	35-54	55 Y MAS	ALTO	MEDIO	BAJO	NOR	CEN	SUR	U	R	DER	CEN	IZQ	IND/ NING	NS/NC	0-3	4-8	9-12	13 Y MAS	N/C	OPOS	CONC	S	NING	NS/NC					
BASE REAL	1505	686	819	237	307	553	408	39	620	846	165	845	495	1270	235	374	159	407	439	126	162	481	513	342	7	274	567	56	476	132					
BASE PONDERADA	1505	734	771	263	375	556	312	40	628	836	163	850	491	1283	222	382	158	411	437	117	138	448	540	372	7	277	564	62	479	122					
	100%	48,8%	51,2%	17,5%	24,9%	36,9%	20,7%	2,7%	41,8%	55,6%	10,9%	56,5%	32,6%	85,2%	14,8%	25,4%	10,5%	27,3%	29,1%	7,8%	9,2%	29,8%	35,9%	24,7%	0,5%	18,4%	37,5%	4,1%	31,8%	8,1%					
MAS RECONCILIADO QUE HOY	658	332	326	123	147	251	137	15	287	356	99	351	209	591	67	211	83	171	151	42	45	183	260	170		160	257	22	181	39					
	43,7%	45,2%	42,4%	46,9%	39,2%	45,2%	43,9%	38,4%	45,6%	42,5%	60,5%	41,2%	42,5%	46,1%	30,2%	55,4%	52,2%	41,6%	34,6%	36,2%	32,5%	40,8%	48,1%	45,8%		57,9%	45,4%	34,5%	37,8%	31,6%					
IGUAL (NO LEER)	408	201	207	71	99	153	85	19	163	226	27	241	140	340	68	78	30	120	151	29	36	128	136	107	1	61	142	23	149	33					
	27,1%	27,4%	26,9%	26,9%	26,5%	27,6%	27,2%	48,4%	25,9%	27,0%	16,8%	28,3%	28,4%	26,5%	30,5%	20,5%	19,1%	29,1%	34,5%	24,9%	26,2%	28,5%	25,3%	28,6%	15,3%	22,1%	25,2%	36,5%	31,0%	26,9%					
MENOS RECONCILIADO QUE HOY	294	143	151	54	98	93	49	4	131	159	23	173	98	240	54	76	39	102	62	16	24	80	107	81	1	46	136	17	81	14					
	19,5%	19,5%	19,5%	20,6%	26,1%	16,8%	15,6%	10,0%	20,9%	19,0%	13,8%	20,4%	20,0%	18,7%	24,3%	19,8%	24,4%	24,8%	14,2%	13,4%	17,7%	17,9%	19,9%	21,8%	10,7%	16,8%	24,1%	26,7%	16,9%	11,7%					
NO SABE	102	37	65	12	18	40	33	1	21	80	7	55	40	70	32	12	4	15	51	20	25	53	20	3	1	8	22		46	26					
	6,8%	5,1%	8,5%	4,4%	4,8%	7,2%	10,6%	3,2%	3,4%	9,5%	4,4%	6,4%	8,2%	5,5%	14,6%	3,2%	2,7%	3,7%	11,6%	17,0%	18,4%	11,9%	3,7%	0,8%	10,7%	2,9%	3,9%		9,6%	21,7%					
NO CONTESTA	43	21	21	3	13	18	8		26	16	7	31	4	42	1	4	3	3	22	10	7	4	16	11	4	1	8	1	23	10					
	2,8%	2,9%	2,8%	1,3%	3,5%	3,3%	2,7%		4,2%	1,9%	4,5%	3,7%	0,8%	3,3%	0,4%	1,1%	1,6%	0,8%	5,1%	8,5%	5,2%	0,9%	3,0%	2,9%	63,2%	0,3%	1,4%	2,2%	4,8%	8,1%					

Preg.24.- ¿Ud. cree que ha sido positivo o negativo para el país la detención de Augusto Pinochet en Inglaterra?

	SEXO			EDAD				GSE			LUGAR			ZONA				POSICION POLITICA						ESCOLARIDAD						TENDENCIA POLITICA					
	TOTAL	H	M	18-24	25-34	35-54	55 Y MAS	ALTO	MEDIO	BAJO	NOR	CEN	SUR	U	R	DER	CEN	IZQ	IND/ NING	NS/NC	0-3	4-8	9-12	13 Y MAS	N/C	OPOS	CONC	COM/ OTRO S	NING	NS/NC					
BASE REAL	1505	686	819	237	307	553	408	39	620	846	165	845	495	1270	235	374	159	407	439	126	162	481	513	342	7	274	567	56	476	132					
BASE PONDERADA	1505	734	771	263	375	556	312	40	628	836	163	850	491	1283	222	382	158	411	437	117	138	448	540	372	7	277	564	62	479	122					
	100%	48,8%	51,2%	17,5%	24,9%	36,9%	20,7%	2,7%	41,8%	55,6%	10,9%	56,5%	32,6%	85,2%	14,8%	25,4%	10,5%	27,3%	29,1%	7,8%	9,2%	29,8%	35,9%	24,7%	0,5%	18,4%	37,5%	4,1%	31,8%	8,1%					
NEGATIVO	866	433	432	154	212	324	176	26	380	460	105	510	250	757	109	308	95	170	247	46	63	232	346	224	1	223	299	22	278	44					
	57,5%	59,0%	56,1%	58,6%	56,7%	58,3%	56,4%	65,1%	60,5%	55,0%	64,5%	60,0%	50,9%	59,0%	49,2%	80,7%	60,2%	41,4%	56,4%	39,0%	45,5%	51,7%	64,1%	60,2%	15,3%	80,6%	52,9%	34,9%	58,0%	36,1%					
POSITIVO	398	196	202	77	106	140	76	9	161	228	41	207	151	341	58	50	53	203	71	21	32	125	128	112	1	38	217	38	81	24					
	26,5%	26,7%	26,3%	29,3%	28,2%	25,2%	24,3%	23,0%	25,6%	27,3%	24,9%	24,3%	30,7%	26,6%	25,9%	13,2%	33,2%	49,5%	16,3%	17,9%	23,5%	27,8%	23,8%	30,2%	10,7%	13,7%	38,4%	61,7%	16,8%	19,8%					
NO SABE	164	71	94	26	38	57	44	3	50	111	8	88	68	116	48	15	9	29	81	31	36	70	32	26	1	13	36	1	80	34					
	10,9%	9,7%	12,1%	9,9%	10,0%	10,3%	14,0%	7,7%	7,9%	13,3%	4,9%	10,4%	13,9%	9,1%	21,6%	3,9%	5,9%	7,1%	18,5%	26,2%	26,1%	15,5%	6,0%	7,0%	10,7%	4,8%	6,4%	1,2%	16,7%	27,9%					
NO CONTESTA	76	34	42	6	19	35	17	2	37	37	9	45	22	69	7	8	1	8	39	20	7	22	33	10	4	3	12	1	40	20					
	5,1%	4,6%	5,5%	2,3%	5,1%	6,2%	5,3%	4,2%	6,0%	4,5%	5,7%	5,3%	4,4%	5,4%	3,3%	2,2%	0,7%	2,0%	8,9%	16,8%	4,9%	5,0%	6,1%	2,7%	63,2%	0,9%	2,2%	8,4%	16,2%						

Preg.25.- En materia de derechos humanos una de las posiciones que marcó al Gobierno de Patricio Aylwin fue hacer justicia en la medida de lo posible, esto es, intentar conciliar justicia y paz, ¿cuán de acuerdo está Ud. con esta postura?

	SEXO			EDAD				GSE			LUGAR			ZONA		POSICION POLITICA						ESCOLARIDAD						TENDENCIA POLITICA				
	TOTAL	H	M	18-24	25-34	35-54	55 Y MAS	ALTO	MEDIO	BAJO	NOR	CEN	SUR	U	R	DER	CEN	IZQ	IND/ NING	NS/NC	0-3	4-8	9-12	13 Y MAS	N/C	OPOS	CONC	COM/ OTROS	NING	NS/NC		
BASE REAL	1505	686	819	237	307	553	408	39	620	846	165	845	495	1270	235	374	159	407	439	126	162	481	513	342	7	274	567	56	476	132		
BASE PONDERADA	1505	734	771	263	375	556	312	40	628	836	163	850	491	1283	222	382	158	411	437	117	138	448	540	372	7	277	564	62	479	122		
	100%	48,8%	51,2%	17,5%	24,9%	36,9%	20,7%	2,7%	41,8%	55,6%	10,9%	56,5%	32,6%	85,2%	14,8%	25,4%	10,5%	27,3%	29,1%	7,8%	9,2%	29,8%	35,9%	24,7%	0,5%	18,4%	37,5%	4,1%	31,8%	8,1%		
DE ACUERDO	609	294	315	90	152	234	133	15	242	352	45	337	227	515	94	159	74	194	147	36	54	198	213	144	1	108	283	27	156	35		
	40,5%	40,0%	40,9%	34,2%	40,7%	42,2%	42,6%	36,3%	38,6%	42,1%	27,7%	39,6%	46,2%	40,2%	42,4%	41,6%	46,7%	47,2%	33,5%	30,8%	39,2%	44,1%	39,4%	38,7%	10,7%	39,1%	50,1%	43,3%	32,5%	28,7%		
NI DE ACUERDO NI EN DESACUERDO	374	190	183	78	96	147	52	11	157	205	43	224	107	333	40	99	36	92	115	32	23	107	139	103	1	75	115	14	140	30		
	24,8%	25,9%	23,8%	29,8%	25,6%	26,5%	16,8%	26,9%	25,0%	24,6%	26,1%	26,4%	21,7%	26,0%	18,2%	26,1%	22,5%	22,4%	26,2%	27,2%	16,8%	23,9%	25,7%	27,7%	15,3%	27,0%	20,4%	22,6%	29,1%	24,6%		
EN DESACUERDO	167	81	85	31	41	58	37	5	84	78	25	104	38	153	13	72	11	35	38	9	10	38	72	45	1	54	49	9	46	8		
	11,1%	11,1%	11,1%	11,6%	11,0%	10,4%	11,8%	11,4%	13,4%	9,3%	15,0%	12,2%	7,8%	11,9%	6,0%	18,9%	7,3%	8,6%	8,7%	8,0%	7,3%	8,6%	13,4%	12,1%	13,3%	19,5%	8,6%	14,5%	9,7%	6,8%		
MUY DE ACUERDO	140	71	68	23	36	50	31	6	68	65	11	70	58	122	17	25	28	65	16	6	7	41	47	45		19	89	7	18	6		
	9,3%	9,7%	8,9%	8,7%	9,6%	9,0%	10,0%	16,1%	10,8%	7,8%	7,0%	8,2%	11,9%	9,5%	7,8%	6,5%	17,6%	15,8%	3,7%	5,4%	5,1%	9,2%	8,7%	12,0%		7,0%	15,7%	12,0%	3,7%	5,2%		
NO SABE	126	52	73	24	27	35	39		29	97	10	68	47	73	53	6	7	12	80	21	38	51	30	6		7	18		72	29		
	8,3%	7,1%	9,5%	9,1%	7,2%	6,4%	12,5%		4,6%	11,6%	6,3%	8,0%	9,6%	5,7%	23,6%	1,7%	4,2%	2,9%	18,2%	18,1%	27,8%	11,4%	5,5%	1,7%		2,6%	3,1%		15,0%	23,8%		
MUY EN DESACUERDO	54	26	28	14	15	17	8	4	29	21	24	26	5	51	3	16	3	12	22		2	2	27	23		12	10	3	28	1		
	3,6%	3,5%	3,6%	5,3%	4,1%	3,1%	2,5%	9,4%	4,6%	2,5%	14,6%	3,0%	0,9%	4,0%	1,2%	4,3%	1,8%	3,0%	5,1%		1,2%	0,5%	5,0%	6,2%		4,2%	1,8%	5,4%	5,8%	0,8%		
NO CONTESTA	36	19	17	3	7	14	12		19	18	5	22	9	35	2	4		1	20	12	3	10	12	6	4	2	1	1	20	12		
	2,4%	2,6%	2,2%	1,3%	1,8%	2,6%	3,8%		3,0%	2,1%	3,3%	2,6%	1,8%	2,7%	0,7%	0,9%		0,2%	4,5%	10,5%	2,5%	2,3%	2,3%	1,6%	60,7%	0,6%	0,2%	2,2%	4,2%	10,0%		

Preg.26.- ¿Ud. diría que la cobertura que le están dando los medios de comunicación a la situación de Augusto Pinochet es...?

	SEXO			EDAD				GSE			LUGAR			ZONA				POSICION POLITICA						ESCOLARIDAD						TENDENCIA POLITICA					
	TOTAL	H	M	18-24	25-34	35-54	55 Y MAS	ALTO	MEDIO	BAJO	NOR	CEN	SUR	U	R	DER	CEN	IZQ	IND/ NING	NS/NC	0-3	4-8	9-12	13 Y MAS	N/C	OPOS	CONC	COM/ OTRO S	NING	NS/NC					
BASE REAL	1505	686	819	237	307	553	408	39	620	846	165	845	495	1270	235	374	159	407	439	126	162	481	513	342	7	274	567	56	476	132					
BASE PONDERADA	1505	734	771	263	375	556	312	40	628	836	163	850	491	1283	222	382	158	411	437	117	138	448	540	372	7	277	564	62	479	122					
	100%	48,8%	51,2%	17,5%	24,9%	36,9%	20,7%	2,7%	41,8%	55,6%	10,9%	56,5%	32,6%	85,2%	14,8%	25,4%	10,5%	27,3%	29,1%	7,8%	9,2%	29,8%	35,9%	24,7%	0,5%	18,4%	37,5%	4,1%	31,8%	8,1%					
EXAGERADA	664	327	337	116	158	253	136	13	275	377	62	363	239	574	90	155	87	216	166	39	51	205	250	157	2	100	309	25	184	45					
	44,1%	44,5%	43,7%	44,1%	42,3%	45,6%	43,7%	31,4%	43,7%	45,0%	37,7%	42,7%	48,8%	44,8%	40,3%	40,7%	54,9%	52,7%	38,0%	33,2%	36,7%	45,7%	46,3%	42,1%	24,0%	36,1%	54,8%	40,4%	38,4%	36,9%					
SUFICIENTE O RAZONABLE	621	308	313	119	163	222	117	25	269	326	80	359	182	536	84	176	64	158	181	42	45	163	228	183	1	130	217	29	205	39					
	41,2%	41,9%	40,6%	45,2%	43,5%	39,9%	37,5%	63,0%	42,8%	39,0%	48,7%	42,2%	37,0%	41,8%	37,8%	46,2%	40,1%	38,6%	41,3%	35,7%	32,8%	36,4%	42,2%	49,2%	15,3%	47,0%	38,4%	46,2%	42,9%	32,0%					
NO SABE	95	38	56	13	18	34	30		19	75	8	44	42	56	39	4	5	14	51	20	27	45	18	4		8	14	1	48	23					
	6,3%	5,2%	7,3%	4,8%	4,7%	6,2%	9,6%		3,1%	9,0%	4,8%	5,2%	8,7%	4,4%	17,5%	1,1%	2,9%	3,5%	11,8%	17,3%	19,7%	10,1%	3,4%	1,2%		2,9%	2,5%	1,9%	10,1%	19,1%					
INSUFICIENTE	85	39	47	11	25	32	17	1	46	38	9	57	20	78	8	43	3	19	17	4	9	22	30	24		37	21	6	19	3					
	5,7%	5,3%	6,1%	4,1%	6,8%	5,8%	5,3%	3,7%	7,3%	4,5%	5,4%	6,7%	4,0%	6,1%	3,5%	11,3%	2,0%	4,6%	3,8%	3,1%	6,8%	4,8%	5,6%	6,4%		13,4%	3,7%	9,2%	3,9%	2,2%					
NO CONTESTA	40	22	18	4	10	14	12	1	20	20	5	27	7	39	2	3		3	22	13	6	13	13	4	4	1	3	1	22	12					
	2,7%	3,0%	2,4%	1,7%	2,7%	2,5%	3,8%	1,9%	3,1%	2,4%	3,3%	3,2%	1,5%	3,0%	0,8%	0,7%		0,7%	5,1%	10,8%	4,0%	3,0%	2,5%	1,1%	60,7%	0,5%	0,6%	2,2%	4,7%	9,8%					

Preg.27.- ¿Quién le gustaría a Ud. que fuera el próximo presidente de Chile? (Mención espontánea)

	SEXO			EDAD				GSE			LUGAR				ZONA				POSICION POLITICA						ESCOLARIDAD						TENDENCIA POLITICA COM/OTRO					
	TOTAL	H	M	18-24	25-34	35-54	55 Y MAS	ALTO	MEDIO	BAJO	NOR	CEN	SUR	U	R	DER	CEN	IZQ	IND/ NING	NS/NC	0-3	4-8	9-12	13 Y MAS	N/C	OPOS	CONC	S	NING	NS/NC						
BASE REAL	1505	686	819	237	307	553	408	39	620	846	165	845	495	1270	235	374	159	407	439	126	162	481	513	342	7	274	567	56	476	132						
BASE PONDERADA	1505	734	771	263	375	556	312	40	628	836	163	850	491	1283	222	382	158	411	437	117	138	448	540	372	7	277	564	62	479	122						
	100%	48,8%	51,2%	17,5%	24,9%	36,9%	20,7%	2,7%	41,8%	55,6%	10,9%	56,5%	32,6%	85,2%	14,8%	25,4%	10,5%	27,3%	29,1%	7,8%	9,2%	29,8%	35,9%	24,7%	0,5%	18,4%	37,5%	4,1%	31,8%	8,1%						
R. LAGOS	477	260	217	75	130	168	104	5	169	303	59	253	164	416	60	67	55	251	75	28	45	154	166	112		40	288	27	94	28						
	31,7%	35,4%	28,2%	28,5%	34,8%	30,2%	33,3%	12,5%	26,9%	36,2%	36,2%	29,8%	33,5%	32,5%	27,2%	17,6%	34,9%	61,0%	17,3%	24,2%	32,6%	34,3%	30,8%	30,0%		14,3%	51,0%	43,1%	19,7%	23,0%						
J. LAVIN	322	142	180	78	82	112	49	16	161	145	25	209	88	286	36	187	28	27	70	10	17	80	137	89		152	65	6	85	13						
	21,4%	19,4%	23,3%	29,7%	22,0%	20,2%	15,8%	40,4%	25,6%	17,3%	15,2%	24,6%	17,9%	22,3%	16,2%	49,1%	17,7%	6,6%	15,9%	8,6%	12,0%	17,8%	25,4%	23,9%		54,9%	11,6%	9,3%	17,8%	10,8%						
NO SABE	180	70	110	36	43	57	44	1	59	119	11	74	94	126	53	21	8	28	91	31	33	70	46	29	2	21	35	7	79	37						
	11,9%	9,5%	14,2%	13,8%	11,4%	10,2%	14,1%	3,7%	9,4%	14,2%	7,0%	8,7%	19,1%	9,9%	23,9%	5,6%	4,9%	6,9%	20,7%	27,0%	23,7%	15,6%	8,5%	7,9%	28,6%	7,7%	6,2%	11,3%	16,6%	30,0%						
A. ZALDIVAR	150	86	65	18	33	61	38		58	92	14	77	60	117	33	51	27	46	25	3	17	48	56	29		21	92	6	29	3						
	10,0%	11,7%	8,4%	6,7%	8,9%	11,0%	12,3%		9,2%	11,1%	8,4%	9,1%	12,2%	9,2%	14,9%	13,3%	16,9%	11,1%	5,6%	2,2%	12,5%	10,7%	10,3%	7,9%		7,7%	16,3%	9,4%	6,0%	2,3%						
NINGUNO	91	43	48	15	20	37	19	3	46	42	10	59	22	81	10	8	6	8	60	10	10	26	30	24		7	11	1	64	9						
	6,0%	5,8%	6,3%	5,7%	5,3%	6,6%	6,2%	7,6%	7,4%	5,0%	6,4%	6,9%	4,4%	6,3%	4,3%	2,0%	3,9%	1,9%	13,7%	8,2%	7,6%	5,9%	5,6%	6,5%		2,5%	1,9%	1,7%	13,3%	7,1%						
NO CONTESTA	75	37	38	6	17	36	16	3	37	35	10	49	16	68	7	7	5	5	37	21	3	22	24	21	4	3	8	1	42	21						
	5,0%	5,0%	5,0%	2,3%	4,5%	6,4%	5,3%	7,5%	5,9%	4,1%	6,0%	5,8%	3,2%	5,3%	3,4%	1,9%	3,0%	1,2%	8,4%	18,4%	2,3%	5,0%	4,5%	5,6%	60,7%	1,2%	1,4%	2,2%	8,7%	16,9%						
LE DA LO MISMO	32	14	19	1	5	21	5	1	15	16	6	20	7	28	4	3		1	24	5	2	9	19	2		3	3		21	6						
	2,2%	1,9%	2,4%	0,4%	1,4%	3,7%	1,7%	2,9%	2,4%	1,9%	3,8%	2,3%	1,3%	2,2%	1,9%	0,8%		0,3%	5,4%	3,9%	1,6%	2,0%	3,5%	0,6%		1,1%	0,5%		4,3%	4,8%						
G.VALDES	23	11	13	1	10	10	2	1	17	6	7	12	4	22	1	2	10	5	6			2	22			3	14		6							
	1,6%	1,5%	1,6%	0,5%	2,6%	1,8%	0,7%	2,3%	2,7%	0,7%	4,1%	1,5%	0,8%	1,7%	0,5%	0,5%	6,3%	1,3%	1,4%			0,3%	5,8%			1,1%	2,5%		1,3%							
NO TENGO PREFERENCIA	23	12	11	3	6	9	5	2	9	12	2	13	8	18	5	5	1	5	11	2	2	8	8	3	1	3	6	1	11	2						
	1,5%	1,6%	1,4%	1,0%	1,5%	1,7%	1,7%	5,9%	1,4%	1,4%	1,0%	1,5%	1,7%	1,4%	2,3%	1,2%	0,6%	1,2%	2,4%	1,7%	1,5%	1,9%	1,6%	0,9%	10,7%	1,0%	1,0%	1,9%	2,3%	1,4%						
EDUARDO FREI RUIZ TAGLE	18	6	13	4	8	4	3		7	11	1	11	6	15	3	6	3	4	4			1	7	5	5		5	9		4						
	1,2%	0,8%	1,6%	1,4%	2,1%	0,7%	1,0%		1,1%	1,4%	0,7%	1,3%	1,2%	1,2%	1,3%	1,7%	2,2%	1,0%	1,0%			1,1%	1,6%	0,9%	1,2%		1,7%	1,6%		0,9%						
G.MARIN	16	6	10	9		6	1		7	9	3	10	3	15	1	1	1	12	1	1	1	2	9	4			2	10	4							
	1,1%	0,8%	1,4%	3,3%		1,1%	0,5%		1,1%	1,1%	1,9%	1,2%	0,6%	1,2%	0,4%	0,2%	0,8%	3,0%	0,2%	0,8%	0,7%	0,4%	1,7%	1,1%			0,3%	16,3%	0,9%							
ARTURO FREI BOLIVAR	14	6	8	2	1	8	3		4	10	1	8	6	13	1	8	3		1	2		3	7	4		4	6		3	1						
	1,0%	0,8%	1,1%	0,8%	0,3%	1,5%	1,0%		0,6%	1,2%	0,7%	0,9%	1,1%	1,0%	0,5%	2,0%	2,2%		0,2%	1,7%		0,8%	1,2%	1,1%		1,6%	1,1%		0,5%	0,9%						

Preg.27.- ¿Quién le gustaría a Ud. que fuera el próximo presidente de Chile? (continuación)

	SEXO			EDAD				GSE			LUGAR				ZONA				POSICION POLITICA						ESCOLARIDAD						TENDENCIA POLITICA COM/ OTRO					
	TOTAL	H	M	18-24	25-34	35-54	55 Y MAS	ALTO	MEDIO	BAJO	NOR	CEN	SUR	U	R	DER	CEN	IZQ	IND/ NING	NS/NC	0-3	4-8	9-12	13 Y MAS	N/C	OPOS	CONC	S	NING	NS/NC						
BASE REAL	1505	686	819	237	307	553	408	39	620	846	165	845	495	1270	235	374	159	407	439	126	162	481	513	342	7	274	567	56	476	132						
BASE PONDERADA	1505	734	771	263	375	556	312	40	628	836	163	850	491	1283	222	382	158	411	437	117	138	448	540	372	7	277	564	62	479	122						
	100%	48,8%	51,2%	17,5%	24,9%	36,9%	20,7%	2,7%	41,8%	55,6%	10,9%	56,5%	32,6%	85,2%	14,8%	25,4%	10,5%	27,3%	29,1%	7,8%	9,2%	29,8%	35,9%	24,7%	0,5%	18,4%	37,5%	4,1%	31,8%	8,1%						
NO ESTA DECIDIDO	12	8	4		1	7	4		5	8	7	3	2	10	2	4	1	1	6	1	2	5	3	2		1	3		8	1						
	0,8%	1,1%	0,5%		0,4%	1,3%	1,2%		0,7%	0,9%	4,3%	0,4%	0,4%	0,8%	1,1%	1,0%	0,5%	0,2%	1,4%	1,0%	1,7%	1,1%	0,5%	0,6%		0,4%	0,5%		1,6%	0,6%						
TOMAS HIRSCH	8	4	3	1	1	3	2		4	3	4	3	1	8			1	3	3		1	1	1	4			2	2	3							
	0,5%	0,6%	0,4%	0,4%	0,4%	0,5%	0,7%		0,7%	0,4%	2,3%	0,3%	0,2%	0,6%			0,7%	0,8%	0,7%		0,5%	0,3%	0,2%	1,2%			0,4%	3,4%	0,7%							
AUGUSTO PINOCHET	6	1	5	3	2		1		2	4		6	5	1	3	1		1	1	1	1	2	2	1		4		1	1							
	0,4%	0,1%	0,7%	1,2%	0,6%		0,3%		0,4%	0,5%		0,7%	0,4%	0,4%	0,8%	0,7%		0,2%	1,0%	0,6%	0,5%	0,4%	0,3%			1,5%		0,2%	1,0%							
DON FRANCISCO	6	1	5	2	4				2	4		4	2	6		1	1	2	1			2	1	2		1	3		1							
	0,4%	0,2%	0,6%	0,9%	0,9%				0,4%	0,4%		0,4%	0,4%	0,5%		0,3%	0,7%	0,6%	0,3%			0,5%	0,2%	0,6%		0,4%	0,6%		0,3%							
NO LE INTERESA	4	4			1	2	1		2	2		4		4		1			3			1	3			1	1		2							
	0,3%	0,6%			0,4%	0,4%	0,2%		0,3%	0,3%		0,5%		0,3%		0,4%			0,7%			0,3%	0,6%			0,5%	0,2%		0,4%							
SEBASTIAN PINERA	4	1	3	2			1	1	1	1		1	2	4		2	1	1				2	2			2	1									
	0,2%	0,1%	0,4%	0,8%			0,5%	2,6%	0,2%	0,1%		0,2%	0,4%	0,3%		0,5%	0,5%	0,2%				0,3%	0,5%			0,7%	0,3%									
SALVADOR PINO (PASTOR EVANG.)	3	1	2		1	1	1			3		2	1	2	1		1		2			2	1					1	2							
	0,2%	0,2%	0,2%		0,4%	0,2%	0,2%			0,4%		0,2%	0,2%	0,2%	0,4%		0,9%		0,4%			0,4%	0,3%					1,4%	0,4%							
EL QUE SALGA	3	1	2			1	2			1		3		2	1				3			1	2						3							
	0,2%	0,2%	0,2%			0,2%	0,5%	3,0%	0,2%			0,3%		0,2%	0,4%				0,7%			0,2%	0,4%						0,6%							
NO VOTO	3	3		3					1		1		3	3					3				1	1					3							
	0,2%	0,4%		1,0%					3,2%		0,2%		0,3%	0,2%					0,6%				0,2%	0,3%					0,5%							
ANCAN HUILCAMAN	2	2		1		1			1	1		1	1	2				1	1			1	1			1			2							
	0,2%	0,3%		0,5%		0,2%			0,2%	0,1%		0,1%	0,3%	0,2%				0,3%	0,2%			0,2%	0,3%			0,2%			0,5%							
MANFRED MAC NEEF	2	1	1		1	1			2			2		2				2					2					2		2						
	0,2%	0,2%	0,1%		0,4%	0,2%			0,4%			0,3%		0,2%				0,6%					0,6%					0,4%		0,4%						
PATRICIO AYLWIN	2	1	1		1	1			1	1		2		2		1	1						2					2		2						
	0,2%	0,2%	0,1%		0,4%	0,2%			0,1%	0,2%		0,3%		0,2%		0,4%	0,6%						0,4%					0,4%		0,4%						

Preg.27.- ¿Quién le gustaría a Ud. que fuera el próximo presidente de Chile? (continuacion)

	SEXO			EDAD				GSE			LUGAR				ZONA				POSICION POLITICA						ESCOLARIDAD						TENDENCIA POLITICA COM/ OTRO					
	TOTAL	H	M	18-24	25-34	35-54	55 Y MAS	ALTO	MEDIO	BAJO	NOR	CEN	SUR	U	R	DER	CEN	IZQ	IND/ NING	NS/NC	0-3	4-8	9-12	13 Y MAS	N/C	OPOS	CONC	S	NING	NS/NC						
BASE REAL	1505	686	819	237	307	553	408	39	620	846	165	845	495	1270	235	374	159	407	439	126	162	481	513	342	7	274	567	56	476	132						
BASE PONDERADA	1505	734	771	263	375	556	312	40	628	836	163	850	491	1283	222	382	158	411	437	117	138	448	540	372	7	277	564	62	479	122						
	100%	48,8%	51,2%	17,5%	24,9%	36,9%	20,7%	2,7%	41,8%	55,6%	10,9%	56,5%	32,6%	85,2%	14,8%	25,4%	10,5%	27,3%	29,1%	7,8%	9,2%	29,8%	35,9%	24,7%	0,5%	18,4%	37,5%	4,1%	31,8%	8,1%						
LO DECIDIRE EN EL MOMENTO	2	1	1			2			1	1		2	2					2				1	1						2							
	0,1%	0,1%	0,1%			0,4%			0,1%	0,1%		0,2%	0,2%					0,5%				0,2%	0,3%						0,4%							
JAIME RAVINET	2	1	1			1	1		1	1		2	2					2			1	1				1			1							
	0,1%	0,1%	0,1%			0,2%	0,2%		0,2%	0,2%		0,2%	0,1%					0,4%			0,5%	0,2%				0,4%			0,2%							
NO RECUERDA	1	1					1			1		1	1	1				1		1	1	1								1						
		0,2%					0,5%			0,2%		0,2%	0,1%	0,1%				0,2%		0,6%	0,5%	0,2%								1,2%						
SOLEDAD ALVEAR	1	1	1				1		1			1	1				1	1			1		1				1		1							
		0,1%	0,1%				0,5%		0,2%			0,2%	0,1%				0,5%	0,2%			0,5%		0,2%				0,1%		0,2%							
INDEPENDIENTE NO TENGO CANDIDATO	1	1			1				1			1	1					1					1						1							
		0,2%			0,4%				0,2%			0,8%	0,1%					0,3%					0,4%						0,3%							
NELSON AVILA	1	1			1				1			1	1					1				1				1										
		0,2%			0,4%				0,2%			0,3%	0,1%					0,3%				0,3%				0,5%										
JOSE MIGUEL INSULZA	1	1		1					1			1	1					1				1				1										
		0,2%		0,5%					0,2%			0,2%	0,1%					0,3%				0,3%				0,2%										
JORGE ALESSANDRI RODRIGUEZ	1	1				1			1			1	1					1				1							1							
		0,2%				0,2%			0,2%			0,1%	0,1%					0,3%				0,3%							0,3%							
EN EL VOTO ESTA EL NOMBRE	1		1		1					1		1	1					1				1				1										
			0,2%		0,3%					0,1%		0,1%	0,1%					0,3%				0,2%				0,2%										
F.J.ERRAZURIZ	1	1		1					1			1		1	1							1				1										
		0,1%		0,4%					0,2%			0,2%		0,5%	0,3%							0,2%				0,4%										
EL ALCALDE DE IQUIQUE SORIA	1		1	1						1		1	1					1				1							1							
			0,1%	0,4%						0,1%		0,1%	0,1%					0,3%				0,2%							0,2%							
ALEJANDRO FOXLEY	1		1			1			1			1	1					1				1				1										
			0,1%			0,2%			0,1%			0,1%	0,1%					0,6%				0,3%				0,2%										

Preg.27.- ¿Quién le gustaría a Ud. que fuera el próximo presidente de Chile? (continuacion)

	SEXO			EDAD				GSE			LUGAR			ZONA			POSICION POLITICA					ESCOLARIDAD					TENDENCIA POLITICA COM/ OTRO				
	TOTAL	H	M	18-24	25-34	35-54	55 Y MAS	ALTO	MEDIO	BAJO	NOR	CEN	SUR	U	R	DER	CEN	IZQ	IND/ NING	NS/NC	0-3	4-8	9-12	13 Y MAS	N/C	OPOS	CONC	S	NING	NS/NC	
BASE REAL	1505	686	819	237	307	553	408	39	620	846	165	845	495	1270	235	374	159	407	439	126	162	481	513	342	7	274	567	56	476	132	
BASE PONDERADA	1505	734	771	263	375	556	312	40	628	836	163	850	491	1283	222	382	158	411	437	117	138	448	540	372	7	277	564	62	479	122	
	100%	48,8%	51,2%	17,5%	24,9%	36,9%	20,7%	2,7%	41,8%	55,6%	10,9%	56,5%	32,6%	85,2%	14,8%	25,4%	10,5%	27,3%	29,1%	7,8%	9,2%	29,8%	35,9%	24,7%	0,5%	18,4%	37,5%	4,1%	31,8%	8,1%	
ANDRES ALLAMAND	1		1			1		1				1		1		1							1				1				
			0,1%			0,2%		2,3%				0,1%				0,2%							0,3%				0,2%				
EL PAPA	1		1			1			1			1		1					1				1				1				
			0,1%			0,2%			0,1%			0,1%							0,2%				0,3%				0,2%				
SERGIO BITAR	1		1			1			1			1		1					1				1				1				
			0,1%			0,2%			0,1%			0,1%						0,6%					0,2%				0,2%				
ALGUIEN COMO AUGUSTO PINOCHET	1		1			1			1			1		1					1				1				1				
			0,1%			0,2%			0,1%			0,2%							0,2%				0,3%				0,2%				
OMAR GARATE	1		1			1					1			1									1				1				
			0,1%			0,2%					0,1%			0,4%									0,2%				0,2%				
FELIPE LAMARCA	1		1			1			1			1		1									1				1				
			0,1%			0,2%			2,3%			0,6%											0,2%				0,2%				
LAURA SOTO	1		1			1					1			1									1				1				
			0,1%			0,2%					1			1									0,2%				0,1%				
CARLOS MASSAD	1		1			1			1			1		1									1				1				
			0,1%			0,2%			0,1%			1		1									0,2%				0,2%				
EL TIEMPO	1		1			1			1			1		1									1				1				
			0,1%			0,2%			0,1%			1		1									0,2%				0,1%				
H. PEREZ DE ARCE	1		1			1		1			1			1									1				1				
			0,1%			0,2%		1,9%			0,5%			1									0,1%				0,3%				
MUY PREMATURO PARA OPINAR	1		1			1		1						1									1				1				
			0,1%			0,2%		1,9%						0,2%									0,2%				0,1%				
QUE SEA EL MEJOR PARA TODO	1		1			1		1				1		1									1				1				
			0,1%			0,2%		0,1%				1		1									0,2%				0,2%				
UN EVANGELICO	1		1			1		1				1		1									1				1				
			0,1%			0,2%		0,1%				1		1									0,6%				0,2%				

CENTRO DE ESTUDIOS PUBLICOS
ESTUDIO NACIONAL
ABRIL - MAYO 1999

231

Preg.28.- Si la elección para Presidente de la República fuera este domingo y los candidatos que se presentan son los que aquí aparecen, ¿Por cuál vota Ud.?
(TOTAL MENCIONES)

	SEXO			EDAD				GSE			LUGAR			ZONA		POSICION POLITICA					ESCOLARIDAD					TENDENCIA POLITICA				
	TOTAL	H	M	18-24	25-34	35-54	55 Y MAS	ALTO	MEDIO	BAJO	NOR	CEN	SUR	U	R	DER	CEN	IQZ	IND/ NING	NS/NC	0-3	4-8	9-12	13 Y MAS	N/C	OPOS	CONC	COM/ OTROS	NING	NS/NC
BASE REAL	1505	686	819	237	307	553	408	39	620	846	165	845	495	1270	235	374	159	407	439	126	162	481	513	342	7	274	567	56	476	132
BASE PONDERADA	1505	734	771	263	375	556	312	40	628	836	163	850	491	1283	222	382	158	411	437	117	138	448	540	372	7	277	564	62	479	122
	100%	48,8%	51,2%	17,5%	24,9%	36,9%	20,7%	2,7%	41,8%	55,6%	10,9%	56,5%	32,6%	85,2%	14,8%	25,4%	10,5%	27,3%	29,1%	7,8%	9,2%	29,8%	35,9%	24,7%	0,5%	18,4%	37,5%	4,1%	31,8%	8,1%
RICARDO LAGOS	546	287	259	86	146	194	119	5	196	345	62	301	183	472	74	80	64	274	91	37	54	178	186	128		46	323	30	111	36
	36,3%	39,1%	33,6%	32,8%	39,0%	35,0%	38,2%	12,5%	31,2%	41,2%	37,9%	35,4%	37,2%	36,8%	33,5%	21,0%	40,7%	66,5%	20,7%	32,0%	39,2%	39,8%	34,4%	34,4%		16,7%	57,2%	47,9%	23,2%	29,3%
JOAQUIN LAVIN	367	153	214	83	94	128	62	18	189	159	26	237	104	321	46	207	32	32	79	17	18	92	151	105		175	75	6	93	19
	24,4%	20,8%	27,7%	31,4%	25,2%	23,0%	19,9%	44,8%	30,1%	19,0%	15,8%	27,8%	21,2%	25,0%	20,5%	54,2%	20,1%	7,7%	18,1%	14,9%	13,2%	20,6%	28,0%	28,3%		63,1%	13,2%	9,1%	19,4%	15,2%
ANDRES ZALDIVAR	181	99	82	19	41	75	47	2	74	106	21	93	67	146	36	57	38	51	32	4	17	59	59	46		27	109	6	35	4
	12,0%	13,5%	10,6%	7,1%	11,0%	13,5%	14,9%	4,6%	11,7%	12,6%	12,7%	11,0%	13,7%	11,4%	16,0%	14,9%	23,8%	12,5%	7,2%	3,4%	12,2%	13,2%	11,0%	12,3%		9,8%	19,4%	9,4%	7,2%	3,5%
VOTA EN BLANCO O ANULA EL VOTO	122	54	68	22	29	52	19	4	59	59	21	64	37	109	13	7	8	13	79	15	11	36	50	24	1	8	16	1	77	19
	8,1%	7,4%	8,8%	8,5%	7,8%	9,3%	6,0%	9,7%	9,4%	7,1%	12,9%	7,5%	7,6%	8,5%	5,7%	1,7%	4,9%	3,2%	18,1%	13,2%	8,0%	8,0%	9,2%	6,6%	10,7%	2,9%	2,9%	1,7%	16,1%	15,8%
NO SABE, NO ESTA DECIDIDO	112	51	60	8	21	47	36	5	36	71	7	54	51	78	34	10	3	7	76	16	27	36	28	19	2	9	15		71	17
	7,4%	7,0%	7,8%	2,9%	5,6%	8,5%	11,6%	12,0%	5,7%	8,5%	4,5%	6,3%	10,3%	6,1%	15,1%	2,6%	1,8%	1,7%	17,4%	13,4%	19,3%	8,0%	5,2%	5,2%	28,6%	3,1%	2,7%		14,8%	13,9%
NO CONTESTA	65	33	33	5	21	26	14	3	30	32	10	42	14	59	6	5	4	6	31	19	3	19	25	14	3	3	7	1	33	21
	4,3%	4,4%	4,2%	1,8%	5,5%	4,6%	4,5%	7,5%	4,7%	3,9%	6,0%	4,9%	2,8%	4,6%	2,6%	1,4%	2,4%	1,4%	7,1%	16,4%	2,3%	4,3%	4,7%	3,8%	43,8%	0,9%	1,2%	2,2%	6,9%	17,6%
NO VOTA	55	35	20	22	14	13	5	4	21	30	7	31	17	42	12	3	3	3	40	5	3	17	17	16	1	1	3	1	43	6
	3,6%	4,7%	2,6%	8,5%	3,7%	2,4%	1,7%	8,7%	3,4%	3,6%	4,1%	3,7%	3,4%	3,3%	5,4%	0,9%	2,0%	0,7%	9,2%	4,3%	2,3%	3,8%	3,2%	4,2%	16,9%	0,5%	0,5%	2,2%	9,0%	4,6%
GLADYS MARIN	26	11	15	14	1	8	2		11	15	5	15	5	25	1	1	2	19	3	1	2	3	13	9		1	4	15	6	
	1,7%	1,5%	2,0%	5,4%	0,4%	1,5%	0,7%		1,7%	1,8%	3,2%	1,8%	1,1%	2,0%	0,4%	0,2%	1,5%	4,6%	0,7%	0,8%	1,2%	0,7%	2,3%	2,3%		0,3%	0,7%	23,9%	1,3%	
ARTURO FREI BOLIVAR	23	6	17	3	4	10	5		8	15		10	12	22	1	12	3	2	4	2	2	5	9	6		7	8	1	6	
	1,5%	0,8%	2,2%	1,2%	1,2%	1,8%	1,7%		1,2%	1,8%		1,2%	2,5%	1,7%	0,4%	3,1%	2,2%	0,4%	0,8%	1,7%	1,7%	1,2%	1,6%	1,7%		2,6%	1,4%	1,9%	1,3%	
TOMAS HIRSCH	9	5	4	1	3	3	2		6	3	5	3	1	8	1		1	5	3		1	1	2	5		4	1	3		
	0,6%	0,7%	0,5%	0,5%	0,7%	0,5%	0,7%		0,9%	0,4%	3,0%	0,3%	0,2%	0,6%	0,4%		0,7%	1,2%	0,7%		0,5%	0,3%	0,3%	1,3%		0,8%	1,7%	0,7%		

Preg.29.- Si la elección para Presidente de la República fuera este domingo y los candidatos que se presentan son los que aquí aparecen, ¿Por cuál vota Ud.?
(TOTAL MENCIONES)

	SEXO			EDAD				GSE			LUGAR			ZONA		POSICION POLITICA					ESCOLARIDAD					TENDENCIA POLITICA				
	TOTAL	H	M	18-24	25-34	35-54	55 Y MAS	ALTO	MEDIO	BAJO	NOR	CEN	SUR	U	R	DER	CEN	IQZ	IND/ NING	NS/NC	0-3	4-8	9-12	13 Y MAS	N/C	OPOS	CONC	COM/ OTROS	NING	NS/NC
BASE REAL	1505	686	819	237	307	553	408	39	620	846	165	845	495	1270	235	374	159	407	439	126	162	481	513	342	7	274	567	56	476	132
BASE PONDERADA	1505	734	771	263	375	556	312	40	628	836	163	850	491	1283	222	382	158	411	437	117	138	448	540	372	7	277	564	62	479	122
	100%	48,8%	51,2%	17,5%	24,9%	36,9%	20,7%	2,7%	41,8%	55,6%	10,9%	56,5%	32,6%	85,2%	14,8%	25,4%	10,5%	27,3%	29,1%	7,8%	9,2%	29,8%	35,9%	24,7%	0,5%	18,4%	37,5%	4,1%	31,8%	8,1%
RICARDO LAGOS	598	316	282	85	159	217	136	5	211	381	70	324	204	506	92	92	76	297	95	38	58	203	193	143		47	368	27	120	36
	39,7%	43,0%	36,6%	32,3%	42,5%	39,1%	43,7%	12,5%	33,6%	45,6%	42,6%	38,1%	41,6%	39,4%	41,4%	24,2%	47,8%	72,3%	21,6%	32,7%	42,2%	45,3%	35,8%	38,5%		16,9%	65,2%	43,9%	25,0%	29,2%
JOAQUIN LAVIN	431	190	241	96	109	151	75	19	213	199	33	268	131	380	51	232	47	41	95	16	25	100	189	117		195	99	8	110	18
	28,7%	25,9%	31,3%	36,5%	29,1%	27,3%	24,0%	47,9%	33,9%	23,8%	20,0%	31,5%	26,7%	29,6%	23,1%	60,9%	29,4%	10,1%	21,7%	13,9%	18,0%	22,3%	35,1%	31,5%		70,3%	17,6%	13,5%	23,0%	15,1%
VOTA EN BLANCO O ANULA EL VOTO	154	71	83	23	37	65	28	6	80	68	22	83	49	134	20	18	12	25	83	17	16	46	54	37	1	11	37	3	82	21
	10,3%	9,7%	10,8%	8,9%	10,0%	11,7%	9,1%	15,3%	12,8%	8,1%	13,3%	9,8%	10,1%	10,5%	9,1%	4,7%	7,6%	6,0%	19,0%	14,4%	11,7%	10,3%	10,0%	10,7%	4,1%	6,6%	5,2%	17,1%	16,9%	
NO SABE, NO ESTA DECIDIDO	126	61	64	9	27	49	41	4	38	84	7	61	57	87	38	12	4	8	87	15	28	45	32	19	2	10	20		78	18
	8,4%	8,4%	8,3%	3,4%	7,1%	8,9%	13,1%	9,0%	6,1%	10,1%	4,5%	7,2%	11,7%	6,8%	17,3%	3,2%	2,3%	2,0%	19,9%	12,9%	20,0%	10,0%	6,0%	5,1%	28,6%	3,6%	3,5%		16,3%	14,9%
NO VOTA	62	39	23	22	15	19	5	2	27	33	7	40	15	50	12	4	4	5	42	6	3	19	20	19	1	1	8	1	44	7
	4,1%	5,2%	3,0%	8,5%	4,1%	3,5%	1,7%	5,5%	4,2%	4,0%	4,2%	4,7%	3,1%	3,9%	5,4%	1,1%	2,7%	1,2%	9,6%	5,4%	2,3%	4,2%	3,7%	5,0%	16,9%	0,5%	1,4%	2,2%	9,2%	5,7%
NO CONTESTA	61	29	32	5	18	25	13	3	28	30	10	37	14	55	6	5	3	5	28	20	2	20	22	13	3	3	7	1	30	20
	4,0%	3,9%	4,2%	1,8%	4,8%	4,6%	4,1%	7,5%	4,4%	3,6%	6,0%	4,4%	2,8%	4,3%	2,6%	1,4%	2,0%	1,1%	6,3%	17,2%	1,7%	4,5%	4,1%	3,5%	43,8%	0,9%	1,2%	2,2%	6,2%	16,6%
GLADYS MARIN	33	13	20	18	1	12	2		15	19	6	21	6	32	2	2	2	25	3	1	2	5	17	10		1	8	18	6	
	2,2%	1,8%	2,6%	6,7%	0,4%	2,2%	0,7%		2,3%	2,2%	3,8%	2,5%	1,2%	2,5%	0,8%	0,5%	1,5%	6,1%	0,7%	0,8%	1,2%	1,1%	3,2%	2,6%		0,3%	1,4%	29,4%	1,3%	
ARTURO FREI BOLIVAR	30	10	20	5	4	13	8	1	10	19	3	14	13	30			15	8	2	3	3	9	10	8		9	12	1	6	2
	2,0%	1,3%	2,6%	2,1%	0,9%	2,3%	2,6%	2,3%	1,6%	2,3%	1,7%	1,7%	2,6%	2,3%			4,0%	4,7%	0,4%	0,6%	2,7%	2,3%	1,9%	1,9%	2,2%	3,3%	2,1%	1,9%	1,2%	1,6%
TOMAS HIRSCH	10	6	4		4	3	3		6	3	6	2	1	9	1		3	4	3		1	1	2	6			6	1	3	
	0,6%	0,8%	0,5%		1,0%	0,5%	1,0%		1,0%	0,4%	3,9%	0,3%	0,2%	0,7%	0,4%		2,0%	0,9%	0,7%		0,5%	0,3%	0,3%	1,5%			1,0%	1,7%	0,6%	

Preg.30.- Si la elección para Presidente de la República fuera este domingo y los candidatos que se presentan son los que aquí aparecen, ¿Por cuál vota Ud.?
(TOTAL MENCIONES)

	SEXO			EDAD				GSE			LUGAR			ZONA			POSICION POLITICA						ESCOLARIDAD						TENDENCIA POLITICA					
	TOTAL	H	M	18-24	25-34	35-54	55 Y MAS	ALTO	MEDIO	BAJO	NOR	CEN	SUR	U	R	DER	CEN	IQZ	IND/ NING	NS/NC	0-3	4-8	9-12	13 Y MAS	N/C	OPOS	CONC	COM/ OTROS	NING	NS/NC				
BASE REAL	1505	686	819	237	307	553	408	39	620	846	165	845	495	1270	235	374	159	407	439	126	162	481	513	342	7	274	567	56	476	132				
BASE PONDERADA	1505	734	771	263	375	556	312	40	628	836	163	850	491	1283	222	382	158	411	437	117	138	448	540	372	7	277	564	62	479	122				
	100%	48,8%	51,2%	17,5%	24,9%	36,9%	20,7%	2,7%	41,8%	55,6%	10,9%	56,5%	32,6%	85,2%	14,8%	25,4%	10,5%	27,3%	29,1%	7,8%	9,2%	29,8%	35,9%	24,7%	0,5%	18,4%	37,5%	4,1%	31,8%	8,1%				
JOAQUIN LAVIN	453	193	260	101	120	155	77	19	219	215	31	288	134	403	50	216	51	62	102	22	26	116	187	124		184	113	9	122	26				
	30,1%	26,2%	33,8%	38,5%	32,0%	27,9%	24,8%	47,9%	34,8%	25,7%	19,2%	33,8%	27,3%	31,4%	22,7%	56,6%	32,3%	15,1%	23,3%	19,2%	18,5%	25,9%	34,7%	33,4%		66,4%	20,1%	13,9%	25,4%	21,0%				
ANDRES ZALDIVAR	372	212	160	45	92	150	85	4	145	223	38	205	128	302	70	91	62	147	58	14	34	124	126	88		41	243	12	64	12				
	24,7%	28,9%	20,7%	17,2%	24,4%	27,0%	27,3%	9,1%	23,1%	26,6%	23,5%	24,1%	26,1%	23,6%	31,4%	23,9%	39,0%	35,7%	13,4%	11,7%	24,7%	27,7%	23,4%	23,6%		14,8%	43,1%	18,6%	13,3%	10,0%				
VOTA EN BLANCO O ANULA EL VOTO	234	106	127	38	65	87	44	6	96	131	37	118	79	206	28	22	19	75	98	19	25	70	82	56	1	14	90	5	102	24				
	15,5%	14,5%	16,5%	14,4%	17,2%	15,7%	14,2%	15,9%	15,3%	15,7%	22,6%	13,9%	16,1%	16,0%	12,6%	5,7%	12,3%	18,3%	22,4%	16,5%	18,0%	15,6%	15,2%	15,1%	10,7%	5,2%	15,9%	7,6%	21,2%	19,3%				
NO SABE, NO ESTA DECIDIDO	145	68	77	14	27	54	51	3	46	97	9	71	65	104	41	14	5	14	88	25	34	55	33	22	2	14	24		80	27				
	9,7%	9,2%	10,1%	5,3%	7,3%	9,7%	16,2%	7,1%	7,3%	11,5%	5,4%	8,4%	13,2%	8,1%	18,5%	3,7%	2,9%	3,5%	20,0%	21,3%	24,3%	12,4%	6,1%	5,8%	28,6%	5,1%	4,2%		16,8%	22,2%				
GLADYS MARIN	94	49	45	26	17	35	15		33	60	14	56	24	85	8	8	6	65	10	4	5	22	42	24		7	35	29	16	6				
	6,2%	6,7%	5,8%	10,0%	4,4%	6,3%	4,9%		5,3%	7,2%	8,3%	6,5%	4,9%	6,7%	3,6%	2,0%	4,0%	15,8%	2,4%	3,6%	3,7%	5,0%	7,7%	6,6%		2,4%	6,2%	47,3%	3,3%	5,1%				
NO CONTESTA	64	30	34	5	19	26	13	4	30	31	11	39	15	58	6	6	3	5	29	21	4	20	24	13	3	2	8	1	32	20				
	4,2%	4,1%	4,4%	1,8%	5,2%	4,7%	4,3%	9,4%	4,7%	3,7%	6,5%	4,5%	3,0%	4,5%	2,6%	1,6%	2,0%	1,1%	6,7%	18,0%	3,0%	4,4%	4,5%	3,5%	43,8%	0,7%	1,4%	2,2%	6,7%	16,6%				
NO VOTA	61	37	24	22	14	17	8	2	19	40	8	37	17	48	13	4	2	6	43	6	4	20	21	14	1	2	6	2	45	6				
	4,0%	5,0%	3,1%	8,4%	3,7%	3,1%	2,4%	5,5%	3,0%	4,8%	4,7%	4,3%	3,4%	3,7%	5,8%	1,1%	1,1%	1,4%	9,8%	5,4%	2,9%	4,6%	3,9%	3,7%	16,9%	0,8%	1,1%	3,4%	9,4%	4,6%				
ARTURO FREI BOLIVAR	42	16	26	7	11	14	10	1	15	26	4	16	22	39	4	20	8	8	3	4	4	15	13	10		12	19	1	9	1				
	2,8%	2,2%	3,4%	2,8%	3,0%	2,5%	3,1%	3,2%	2,4%	3,1%	2,4%	1,9%	4,5%	3,0%	1,7%	5,2%	5,2%	1,8%	0,6%	3,5%	3,2%	3,4%	2,3%	2,7%		4,3%	3,3%	1,9%	1,9%	1,2%				
TOMAS HIRSCH	40	24	17	4	10	17	8	1	25	15	12	21	7	38	2	1	2	30	6	1	2	6	11	21		1	27	3	9					
	2,7%	3,2%	2,2%	1,7%	2,8%	3,1%	2,7%	1,9%	3,9%	1,8%	7,3%	2,5%	1,5%	2,9%	1,1%	0,3%	1,2%	7,3%	1,4%	0,9%	1,7%	1,2%	2,1%	5,6%		0,4%	4,7%	5,1%	2,0%					

Preg.31.- Independientemente de por quién vaya a votar Ud., ¿cuál de los candidatos a Presidente que aparecen en esta tarjeta, cree que va a ganar la elección?

	SEXO			EDAD				GSE			LUGAR			ZONA			POSICION POLITICA						ESCOLARIDAD						TENDENCIA POLITICA COM/ OTRO				
	TOTAL	H	M	18-24	25-34	35-54	55 Y MAS	ALTO	MEDIO	BAJO	NOR	CEN	SUR	U	R	DER	CEN	IZQ	IND/ NING	NS/NC	0-3	4-8	9-12	13 Y MAS	N/C	OPOS	CONC	S	NING	NS/NC			
BASE REAL	1505	686	819	237	307	553	408	39	620	846	165	845	495	1270	235	374	159	407	439	126	162	481	513	342	7	274	567	56	476	132			
BASE PONDERADA	1505	734	771	263	375	556	312	40	628	836	163	850	491	1283	222	382	158	411	437	117	138	448	540	372	7	277	564	62	479	122			
	100%	48,8%	51,2%	17,5%	24,9%	36,9%	20,7%	2,7%	41,8%	55,6%	10,9%	56,5%	32,6%	85,2%	14,8%	25,4%	10,5%	27,3%	29,1%	7,8%	9,2%	29,8%	35,9%	24,7%	0,5%	18,4%	37,5%	4,1%	31,8%	8,1%			
RICARDO LAGOS	808	423	385	149	214	286	159	20	338	450	101	439	268	702	106	170	79	326	186	47	61	229	289	227	2	115	388	41	215	49			
	53,7%	57,6%	50,0%	56,6%	57,2%	51,5%	51,0%	51,0%	53,7%	53,8%	61,9%	51,6%	54,5%	54,7%	47,9%	44,5%	50,0%	79,2%	42,5%	40,5%	44,5%	51,1%	53,6%	60,9%	26,0%	41,3%	68,8%	65,3%	45,0%	40,3%			
NO SABE	207	78	129	35	35	80	57	5	69	133	14	115	78	151	56	32	13	19	116	27	39	75	58	35		27	35		116	29			
	13,7%	10,6%	16,7%	13,5%	9,2%	14,3%	18,3%	11,6%	11,0%	15,9%	8,6%	13,5%	15,8%	11,8%	25,1%	8,4%	8,3%	4,5%	26,5%	23,3%	28,1%	16,7%	10,7%	9,5%		9,6%	6,2%		24,2%	24,0%			
JOAQUIN LAVIN	207	91	115	42	51	72	41	8	95	104	18	133	55	182	24	103	21	19	52	12	18	59	83	47		83	45	4	60	13			
	13,7%	12,4%	15,0%	16,1%	13,6%	13,0%	13,2%	18,7%	15,1%	12,5%	11,2%	15,7%	11,2%	14,2%	11,0%	27,1%	13,1%	4,5%	11,9%	10,3%	12,7%	13,1%	15,4%	12,7%		30,0%	8,0%	7,2%	12,6%	11,0%			
ANDRES ZALDIVAR	183	92	91	27	51	71	35	6	79	98	16	101	67	159	25	61	38	42	36	5	14	51	71	48		37	87	14	39	6			
	12,2%	12,6%	11,8%	10,1%	13,5%	12,7%	11,3%	15,0%	12,6%	11,7%	9,6%	11,9%	13,5%	12,4%	11,1%	16,1%	24,2%	10,2%	8,2%	4,7%	9,9%	11,3%	13,2%	12,8%		13,5%	15,4%	21,8%	8,2%	4,8%			
NO CONTESTA	76	37	38	3	20	36	17	1	39	35	11	48	16	69	7	6	1	2	44	23	5	24	30	12	5	5	5	1	42	23			
	5,0%	5,1%	5,0%	1,2%	5,2%	6,5%	5,5%	3,7%	6,3%	4,2%	6,7%	5,7%	3,3%	5,4%	3,1%	1,5%	0,8%	0,5%	10,0%	19,6%	3,4%	5,3%	5,6%	3,1%	74,0%	1,6%	0,9%	2,2%	8,7%	19,1%			
ARTURO FREI BOLIVAR	17	8	9	3	2	9	2		3	13	2	9	5	15	2	7	4	2	2	1	1	8	6	2		9	4		3	1			
	1,1%	1,0%	1,2%	1,2%	0,6%	1,6%	0,7%		0,6%	1,6%	1,2%	1,1%	1,1%	1,1%	0,9%	1,9%	2,7%	0,5%	0,5%	0,9%	0,7%	1,7%	1,1%	0,5%		3,1%	0,8%		0,6%	0,9%			
GLADYS MARIN	5	2	3	2	1	2			2	3		4	1	4	1	1	1	2		1	1	2	2			1		2	2				
	0,4%	0,3%	0,4%	0,9%	0,2%	0,4%			0,4%	0,3%		0,5%	0,3%	0,3%	0,4%	0,2%	0,8%	0,5%		0,8%	0,7%	0,4%	0,5%			0,3%		3,6%	0,5%				
TOMAS HIRSCH	2	2		1	1				2		1		1	1	1	1			1			1	1			1			1				
	0,2%	0,3%		0,4%	0,4%				0,4%		0,8%		0,2%	0,1%	0,5%	0,3%			0,3%			0,2%	0,4%			0,4%			0,3%				

Preg.32. Suponga ahora que los siguientes dos candidatos han pasado a la segunda vuelta de la elección presidencial. Por favor indique cuál sería su preferencia como Presidente de Chile, para las siguientes alternativas:
PAR 1: ENTRE RICARDO LAGOS Y JOAQUIN LAVIN, ¿por quién vota?

	SEXO			EDAD				GSE			LUGAR			ZONA		POSICION POLITICA						ESCOLARIDAD						TENDENCIA POLITICA					
	TOTAL	H	M	18-24	25-34	35-54	55 Y MAS	ALTO	MEDIO	BAJO	NOR	CEN	SUR	U	R	DER	CEN	IZQ	IND/ NING	NS/NC	0-3	4-8	9-12	13 Y MAS	N/C	OPOS	CONC	COM/ OTROS	NING	NS/NC			
BASE REAL	1505	686	819	237	307	553	408	39	620	846	165	845	495	1270	235	374	159	407	439	126	162	481	513	342	7	274	567	56	476	132			
BASE PONDERADA	1505	734	771	263	375	556	312	40	628	836	163	850	491	1283	222	382	158	411	437	117	138	448	540	372	7	277	564	62	479	122			
	100%	48,8%	51,2%	17,5%	24,9%	36,9%	20,7%	2,7%	41,8%	55,6%	10,9%	56,5%	32,6%	85,2%	14,8%	25,4%	10,5%	27,3%	29,1%	7,8%	9,2%	29,8%	35,9%	24,7%	0,5%	18,4%	37,5%	4,1%	31,8%	8,1%			
RICARDO LAGOS	659	339	320	104	175	234	147	8	242	410	85	358	216	566	94	105	84	324	109	38	62	213	215	170		56	385	43	138	38			
	43,8%	46,2%	41,5%	39,6%	46,7%	42,1%	47,0%	18,9%	38,5%	49,0%	52,3%	42,1%	43,9%	44,1%	42,3%	27,4%	53,2%	78,7%	25,0%	32,4%	44,6%	47,5%	39,9%	45,6%		20,2%	68,2%	69,2%	28,8%	30,9%			
JOAQUIN LAVIN	504	223	281	106	125	181	92	23	244	237	44	311	149	452	52	259	60	53	111	21	32	116	220	136		209	130	11	130	24			
	33,5%	30,3%	36,5%	40,5%	33,3%	32,6%	29,4%	57,2%	38,9%	28,3%	27,1%	36,6%	30,2%	35,3%	23,3%	67,8%	37,8%	12,9%	25,4%	18,2%	22,8%	25,9%	40,8%	36,6%		75,3%	23,1%	17,9%	27,2%	19,4%			
NO SABE, NO ESTA DECIDIDO	127	60	66	12	27	50	38	2	42	82	8	56	63	81	46	9	3	13	86	17	27	54	29	15	1	8	18	1	81	19			
	8,4%	8,2%	8,6%	4,7%	7,1%	8,9%	12,2%	5,3%	6,7%	9,8%	4,9%	6,6%	12,8%	6,3%	20,8%	2,3%	1,7%	3,1%	19,6%	14,4%	19,9%	12,0%	5,4%	4,1%	15,3%	3,0%	3,3%	1,7%	16,8%	15,2%			
VOTA EN BLANCO O ANULA EL VOTO (NO LEER)	86	39	47	12	19	42	14	1	47	38	13	45	28	77	9	7	5	12	50	13	8	27	32	19		1	17	4	50	15			
	5,7%	5,3%	6,1%	4,7%	5,0%	7,5%	4,4%	2,3%	7,5%	4,6%	7,9%	5,3%	5,7%	6,0%	4,2%	1,7%	3,1%	3,0%	11,4%	11,2%	6,1%	5,9%	5,9%	5,2%		0,3%	3,0%	6,8%	10,4%	12,2%			
NO CONTESTA	75	41	33	6	18	33	17	3	35	37	8	49	18	66	9	2	3	5	42	22	6	19	27	18	4	2	9	1	39	23			
	5,0%	5,6%	4,3%	2,3%	4,8%	6,0%	5,5%	7,5%	5,5%	4,4%	4,8%	5,7%	3,6%	5,2%	3,9%	0,4%	2,0%	1,3%	9,6%	19,2%	4,6%	4,2%	5,0%	4,9%	57,0%	0,7%	1,6%	2,2%	8,1%	19,2%			
NO VOTA (NO LEER)	53	31	22	22	11	16	4	4	18	32	5	31	18	41	12	1	4	4	39	5	3	20	16	13	2	2	5	1	42	4			
	3,6%	4,3%	2,9%	8,4%	2,9%	2,9%	1,4%	8,7%	2,9%	3,8%	2,9%	3,6%	3,7%	3,2%	5,5%	0,3%	2,2%	1,0%	9,0%	4,5%	2,1%	4,4%	3,0%	3,5%	27,7%	0,6%	0,9%	2,2%	8,7%	3,1%			

Preg.32. Suponga ahora que los siguientes dos candidatos han pasado a la segunda vuelta de la elección presidencial. Por favor indique cuál sería su preferencia como Presidente de Chile, para las siguientes alternativas:
PAR 2: ENTRE ANDRES ZALDIVAR Y RICARDO LAGOS, ¿por quién vota?

	SEXO			EDAD				GSE			LUGAR			ZONA		POSICION POLITICA						ESCOLARIDAD						TENDENCIA POLITICA					
	TOTAL	H	M	18-24	25-34	35-54	55 Y MAS	ALTO	MEDIO	BAJO	NOR	CEN	SUR	U	R	DER	CEN	IZQ	IND/ NING	NS/NC	0-3	4-8	9-12	13 Y MAS	N/C	OPOS	CONC	COM/ OTROS	NING	NS/NC			
BASE REAL	1505	686	819	237	307	553	408	39	620	846	165	845	495	1270	235	374	159	407	439	126	162	481	513	342	7	274	567	56	476	132			
BASE PONDERADA	1505	734	771	263	375	556	312	40	628	836	163	850	491	1283	222	382	158	411	437	117	138	448	540	372	7	277	564	62	479	122			
	100%	48,8%	51,2%	17,5%	24,9%	36,9%	20,7%	2,7%	41,8%	55,6%	10,9%	56,5%	32,6%	85,2%	14,8%	25,4%	10,5%	27,3%	29,1%	7,8%	9,2%	29,8%	35,9%	24,7%	0,5%	18,4%	37,5%	4,1%	31,8%	8,1%			
RICARDO LAGOS	650	328	321	123	169	226	132	10	245	395	82	359	209	556	93	108	77	304	119	41	64	193	232	161		66	349	43	153	39			
	43,2%	44,7%	41,7%	46,6%	45,2%	40,7%	42,2%	23,8%	39,0%	47,2%	50,0%	42,2%	42,6%	43,4%	42,0%	28,4%	48,5%	74,0%	27,3%	34,9%	46,1%	43,1%	42,9%	43,2%		23,8%	61,8%	68,2%	31,9%	32,2%			
ANDRES ZALDIVAR	413	196	217	66	101	157	89	15	195	202	36	248	129	369	44	192	59	77	69	15	29	109	152	123		136	168	10	82	17			
	27,4%	26,7%	28,1%	25,0%	27,0%	28,3%	28,5%	38,0%	31,1%	24,2%	22,0%	29,2%	26,3%	28,8%	19,7%	50,4%	37,3%	18,7%	15,9%	13,2%	20,9%	24,4%	28,2%	33,0%		49,2%	29,7%	16,7%	17,0%	13,7%			
VOTA EN BLANCO O ANULA EL VOTO (NO LEER)	149	65	84	25	35	61	27	2	73	73	22	74	52	131	17	46	12	9	65	17	7	46	62	34		43	16	5	68	17			
	9,9%	8,9%	10,8%	9,5%	9,4%	11,0%	8,8%	5,3%	11,7%	8,7%	13,6%	8,7%	10,6%	10,2%	7,8%	12,1%	7,3%	2,2%	14,9%	14,3%	5,0%	10,2%	11,4%	9,2%		15,5%	2,8%	7,6%	14,1%	14,2%			
NO SABE, NO ESTA DECIDIDO	136	63	73	16	30	53	36	5	47	83	9	63	64	89	46	15	4	14	86	17	26	56	35	18	1	16	18	2	79	20			
	9,0%	8,5%	9,5%	6,2%	8,0%	9,6%	11,6%	13,7%	7,5%	9,9%	5,4%	7,4%	13,0%	7,0%	20,9%	3,9%	2,3%	3,5%	19,6%	14,6%	18,8%	12,5%	6,5%	4,8%	15,3%	5,9%	3,2%	3,1%	16,5%	16,4%			
NO CONTESTA	84	46	39	7	20	37	20	3	39	42	9	58	18	76	9	8	4	4	46	22	7	21	33	19	4	8	8	1	43	24			
	5,6%	6,2%	5,0%	2,7%	5,5%	6,6%	6,5%	7,5%	6,2%	5,1%	5,3%	6,8%	3,6%	5,9%	3,8%	2,0%	2,4%	1,1%	10,5%	19,2%	5,4%	4,7%	6,1%	5,1%	57,0%	2,8%	1,5%	2,2%	8,9%	19,8%			
NO VOTA (NO LEER)	74	36	38	26	18	22	7	5	28	41	6	49	19	61	13	12	4	2	51	4	5	23	26	17	2	8	5	1	55	5			
	4,9%	4,9%	4,9%	10,0%	4,9%	3,9%	2,4%	11,7%	4,5%	4,9%	3,7%	5,7%	3,9%	4,8%	5,8%	3,2%	2,2%	0,6%	11,7%	3,8%	3,9%	5,1%	4,9%	4,6%	27,7%	2,8%	0,9%	2,2%	11,5%	3,7%			

Preg.32. Suponga ahora que los siguientes dos candidatos han pasado a la segunda vuelta de la elección presidencial. Por favor indique cuál sería su preferencia como Presidente de Chile, para las siguientes alternativas:
PAR 3: ENTRE ANDRES ZALDIVAR Y JOAQUIN LAVIN, ¿por quién vota?

	SEXO			EDAD				GSE			LUGAR			ZONA		POSICION POLITICA						ESCOLARIDAD						TENDENCIA POLITICA					
	TOTAL	H	M	18-24	25-34	35-54	55 Y MAS	ALTO	MEDIO	BAJO	NOR	CEN	SUR	U	R	DER	CEN	IZQ	IND/ NING	NS/NC	0-3	4-8	9-12	13 Y MAS	N/C	OPOS	CONC	COM/ OTROS	NING	NS/NC			
BASE REAL	1505	686	819	237	307	553	408	39	620	846	165	845	495	1270	235	374	159	407	439	126	162	481	513	342	7	274	567	56	476	132			
BASE PONDERADA	1505	734	771	263	375	556	312	40	628	836	163	850	491	1283	222	382	158	411	437	117	138	448	540	372	7	277	564	62	479	122			
	100%	48,8%	51,2%	17,5%	24,9%	36,9%	20,7%	2,7%	41,8%	55,6%	10,9%	56,5%	32,6%	85,2%	14,8%	25,4%	10,5%	27,3%	29,1%	7,8%	9,2%	29,8%	35,9%	24,7%	0,5%	18,4%	37,5%	4,1%	31,8%	8,1%			
JOAQUIN LAVIN	549	241	309	121	148	182	99	23	255	272	46	343	160	495	55	244	61	93	125	26	35	139	230	145		202	145	20	146	37			
	36,5%	32,8%	40,0%	46,0%	39,4%	32,8%	31,6%	56,8%	40,5%	32,5%	28,2%	40,4%	32,6%	38,5%	24,7%	64,1%	38,4%	22,7%	28,5%	22,5%	25,5%	30,9%	42,7%	39,0%		73,1%	25,7%	31,7%	30,4%	29,9%			
ANDRES ZALDIVAR	474	265	209	56	121	194	104	8	189	278	54	259	162	400	74	95	79	207	70	24	41	142	165	127		48	304	20	88	15			
	31,5%	36,1%	27,1%	21,1%	32,3%	34,9%	33,2%	18,7%	30,0%	33,3%	32,8%	30,4%	33,0%	31,2%	33,5%	24,8%	49,8%	50,4%	16,0%	20,3%	29,7%	31,7%	30,6%	34,0%		17,4%	53,8%	31,4%	18,4%	12,0%			
VOTA EN BLANCO O ANULA EL VOTO (NO LEER)	175	72	103	37	39	63	36	1	73	102	28	82	65	152	24	20	7	71	64	14	14	57	61	44		9	69	13	66	19			
	11,7%	9,8%	13,4%	14,1%	10,3%	11,4%	11,7%	2,9%	11,5%	12,2%	17,3%	9,6%	13,3%	11,8%	10,7%	5,3%	4,5%	17,2%	14,5%	12,0%	10,4%	12,7%	11,2%	11,7%		3,1%	12,2%	20,3%	13,9%	15,3%			
NO SABE, NO ESTA DECIDIDO	152	72	80	16	30	61	45	2	50	100	17	69	66	106	46	15	6	22	85	24	34	65	32	20	1	11	30	2	85	25			
	10,1%	9,8%	10,4%	6,0%	8,1%	11,0%	14,3%	5,3%	7,9%	12,0%	10,5%	8,1%	13,5%	8,2%	20,9%	4,0%	3,9%	5,4%	19,4%	20,4%	24,5%	14,6%	5,9%	5,3%	15,3%	3,9%	5,3%	2,9%	17,7%	20,5%			
NO CONTESTA	80	44	36	6	18	37	19	3	39	39	9	54	17	73	8	2	3	5	48	22	8	22	28	18	4	2	8	3	45	23			
	5,3%	6,0%	4,7%	2,3%	4,8%	6,7%	6,2%	7,5%	6,2%	4,6%	5,7%	6,3%	3,5%	5,7%	3,5%	0,6%	2,0%	1,1%	11,0%	19,2%	5,9%	4,8%	5,2%	4,9%	57,0%	0,7%	1,4%	4,1%	9,3%	19,2%			
NO VOTA (NO LEER)	73	40	33	28	19	18	9	4	24	46	9	44	20	58	15	5	2	13	46	7	5	24	24	19	2	5	9	6	49	4			
	4,9%	5,4%	4,3%	10,5%	5,0%	3,2%	2,9%	8,7%	3,8%	5,5%	5,5%	5,2%	4,1%	4,6%	6,6%	1,2%	1,5%	3,3%	10,6%	5,6%	3,9%	5,3%	4,4%	5,0%	27,7%	1,9%	1,6%	9,6%	10,3%	3,1%			

Preg.33.- Pensando en su voto para presidente de la República, ¿diría Ud. que está seguro de su elección o tiene dudas de su elección?

	SEXO			EDAD				GSE			LUGAR			ZONA				POSICION POLITICA						ESCOLARIDAD						TENDENCIA POLITICA					
	TOTAL	H	M	18-24	25-34	35-54	55 Y MAS	ALTO	MEDIO	BAJO	NOR	CEN	SUR	U	R	DER	CEN	IZQ	IND/ NING	NS/NC	0-3	4-8	9-12	13 Y MAS	N/C	OPOS	CONC	COM/ OTRO S	NING	NS/NC					
BASE REAL	1505	686	819	237	307	553	408	39	620	846	165	845	495	1270	235	374	159	407	439	126	162	481	513	342	7	274	567	56	476	132					
BASE PONDERADA	1505	734	771	263	375	556	312	40	628	836	163	850	491	1283	222	382	158	411	437	117	138	448	540	372	7	277	564	62	479	122					
	100%	48,8%	51,2%	17,5%	24,9%	36,9%	20,7%	2,7%	41,8%	55,6%	10,9%	56,5%	32,6%	85,2%	14,8%	25,4%	10,5%	27,3%	29,1%	7,8%	9,2%	29,8%	35,9%	24,7%	0,5%	18,4%	37,5%	4,1%	31,8%	8,1%					
ESTA SEGURO DE SU ELECCION	928	466	462	165	229	352	182	21	392	515	107	523	299	813	115	278	116	328	157	48	68	260	348	252		200	437	52	187	52					
	61,7%	63,5%	59,9%	63,0%	61,1%	63,4%	58,3%	53,4%	62,3%	61,6%	65,3%	61,5%	60,8%	63,4%	52,0%	72,9%	73,5%	79,9%	36,0%	41,0%	48,9%	58,0%	64,5%	67,9%		72,1%	77,4%	83,9%	39,1%	42,8%					
TIENE DUDAS DE SU ELECCION	428	183	246	64	106	154	105	15	162	251	38	227	164	339	90	95	37	79	169	48	52	153	129	92	3	71	120	7	185	45					
	28,5%	24,9%	31,9%	24,2%	28,2%	27,8%	33,5%	37,3%	25,9%	30,0%	23,0%	26,7%	33,4%	26,4%	40,3%	24,9%	23,5%	19,2%	38,7%	41,4%	37,3%	34,2%	23,9%	24,6%	39,3%	25,6%	21,2%	11,7%	38,7%	36,8%					
NO CONTESTA	76	37	38	4	22	28	22	1	42	33	11	50	14	69	7	7		1	52	16	13	20	30	8	4	4	3	1	49	18					
	5,0%	5,1%	5,0%	1,5%	5,9%	5,0%	7,0%	1,9%	6,7%	3,9%	6,9%	5,9%	2,9%	5,3%	3,2%	1,8%		0,2%	11,9%	13,7%	9,7%	4,5%	5,6%	2,1%	60,7%	1,5%	0,6%	2,2%	10,2%	14,5%					
NO VOTARA	73	48	25	30	18	21	4	3	32	37	8	51	14	63	10	1	5	3	59	5	6	15	32	20		2	4	1	57	7					
	4,8%	6,5%	3,2%	11,4%	4,7%	3,8%	1,2%	7,4%	5,1%	4,5%	4,8%	6,0%	2,9%	4,9%	4,5%	0,4%	2,9%	0,7%	13,5%	3,9%	4,1%	3,3%	6,0%	5,4%		0,8%	0,8%	2,2%	12,0%	5,8%					

Preg.34A.- A continuación le voy a mencionar a los distintos candidatos presidenciales y quiero que me diga para cada uno de ellos si a Ud. le cae bien o le cae mal. Veamos, ¿a Ud. le cae bien o le cae mal (CANDIDATO)?
(RICARDO LAGOS)

	SEXO			EDAD				GSE			LUGAR			ZONA		POSICION POLITICA						ESCOLARIDAD						TENDENCIA POLITICA					
	TOTAL	H	M	18-24	25-34	35-54	55 Y MAS	ALTO	MEDIO	BAJO	NOR	CEN	SUR	U	R	DER	CEN	IZQ	IND/ NING	NS/NC	0-3	4-8	9-12	13 Y MAS	N/C	OPOS	CONC	COM/ OTROS	NING	NS/NC			
BASE REAL	1505	686	819	237	307	553	408	39	620	846	165	845	495	1270	235	374	159	407	439	126	162	481	513	342	7	274	567	56	476	132			
BASE PONDERADA	1505	734	771	263	375	556	312	40	628	836	163	850	491	1283	222	382	158	411	437	117	138	448	540	372	7	277	564	62	479	122			
	100%	48,8%	51,2%	17,5%	24,9%	36,9%	20,7%	2,7%	41,8%	55,6%	10,9%	56,5%	32,6%	85,2%	14,8%	25,4%	10,5%	27,3%	29,1%	7,8%	9,2%	29,8%	35,9%	24,7%	0,5%	18,4%	37,5%	4,1%	31,8%	8,1%			
LE CAE BIEN	771	402	368	118	199	286	168	13	278	480	92	430	249	643	128	134	98	327	160	52	74	245	263	187	1	74	413	45	190	49			
	51,2%	54,8%	47,8%	45,0%	53,0%	51,5%	53,8%	31,9%	44,3%	57,4%	56,4%	50,6%	50,6%	50,1%	57,7%	35,2%	61,6%	79,7%	36,5%	44,4%	53,5%	54,6%	48,8%	50,4%	15,3%	26,8%	73,2%	71,7%	39,6%	40,2%			
NI BIEN NI MAL	340	153	187	74	83	112	70	15	150	175	33	192	114	292	48	92	28	56	143	21	32	98	121	88	2	71	90	9	149	21			
	22,6%	20,8%	24,2%	28,0%	22,3%	20,2%	22,6%	37,2%	23,8%	20,9%	20,3%	22,6%	23,2%	22,8%	21,4%	24,1%	17,4%	13,6%	32,6%	18,1%	22,9%	21,8%	22,3%	23,7%	24,0%	25,5%	16,0%	13,8%	31,1%	17,2%			
LE CAE MAL	275	125	150	56	66	106	47	12	161	102	27	164	84	255	20	143	30	22	68	12	12	64	118	82		123	51	8	75	19			
	18,3%	17,0%	19,5%	21,4%	17,7%	19,1%	15,0%	29,0%	25,7%	12,2%	16,8%	19,3%	17,0%	19,9%	9,2%	37,5%	19,0%	5,5%	15,5%	10,4%	8,3%	14,2%	21,9%	22,1%		44,3%	9,1%	12,4%	15,6%	15,4%			
NO SABE	68	28	40	9	14	25	20	1	17	50	5	32	30	47	20	7	3	4	37	16	17	28	14	8	1	5	8		36	19			
	4,5%	3,8%	5,2%	3,6%	3,6%	4,4%	6,5%	1,9%	2,8%	5,9%	3,1%	3,8%	6,2%	3,7%	9,2%	1,9%	2,0%	1,0%	8,5%	14,0%	12,4%	6,3%	2,6%	2,0%	10,7%	1,8%	1,4%		7,5%	15,4%			
NO CONTESTA	52	26	26	5	13	27	7		22	30	6	31	15	46	6	5		1	30	15	4	14	24	7	3	4	2	1	30	14			
	3,4%	3,5%	3,3%	2,1%	3,4%	4,8%	2,2%		3,5%	3,5%	3,5%	3,7%	3,0%	3,6%	2,5%	1,4%		0,2%	6,9%	13,0%	2,9%	3,0%	4,4%	1,8%	50,0%	1,5%	0,3%	2,2%	6,2%	11,8%			

Preg.34B.- A continuación le voy a mencionar a los distintos candidatos presidenciales y quiero que me diga para cada uno de ellos si a Ud. le cae bien o le cae mal. Veamos, ¿a Ud. le cae bien o le cae mal (CANDIDATO)?
(TOMAS HIRSCH)

	SEXO			EDAD				GSE			LUGAR			ZONA			POSICION POLITICA						ESCOLARIDAD						TENDENCIA POLITICA					
	TOTAL	H	M	18-24	25-34	35-54	55 Y MAS	ALTO	MEDIO	BAJO	NOR	CEN	SUR	U	R	DER	CEN	IZQ	IND/ NING	NS/NC	0-3	4-8	9-12	13 Y MAS	N/C	OPOS	CONC	COM/ OTROS	NING	NS/NC				
BASE REAL	1505	686	819	237	307	553	408	39	620	846	165	845	495	1270	235	374	159	407	439	126	162	481	513	342	7	274	567	56	476	132				
BASE PONDERADA	1505	734	771	263	375	556	312	40	628	836	163	850	491	1283	222	382	158	411	437	117	138	448	540	372	7	277	564	62	479	122				
	100%	48,8%	51,2%	17,5%	24,9%	36,9%	20,7%	2,7%	41,8%	55,6%	10,9%	56,5%	32,6%	85,2%	14,8%	25,4%	10,5%	27,3%	29,1%	7,8%	9,2%	29,8%	35,9%	24,7%	0,5%	18,4%	37,5%	4,1%	31,8%	8,1%				
NO SABE	898	395	502	172	210	324	192	14	335	549	97	490	310	745	153	224	100	228	265	80	102	302	307	184	3	163	322	29	294	89				
	59,6%	53,8%	65,2%	65,3%	56,0%	58,3%	61,5%	34,9%	53,3%	65,6%	59,3%	57,7%	63,2%	58,1%	68,7%	58,7%	63,4%	55,4%	60,7%	68,6%	74,1%	67,2%	56,8%	49,6%	36,8%	58,9%	57,1%	46,0%	61,5%	73,0%				
NI BIEN NI MAL	261	141	120	34	81	94	52	9	110	142	18	146	97	217	44	83	28	70	73	6	19	69	97	75	1	56	106	8	83	8				
	17,3%	19,2%	15,5%	12,9%	21,6%	16,9%	16,6%	22,1%	17,5%	17,0%	11,2%	17,2%	19,7%	16,9%	19,9%	21,7%	17,8%	17,1%	16,7%	5,5%	13,6%	15,4%	18,0%	20,1%	13,3%	20,2%	18,7%	13,2%	17,4%	6,3%				
LE CAE MAL	137	76	61	21	27	54	35	11	68	59	14	83	40	124	13	47	16	32	36	6	6	44	50	38		38	51	7	37	3				
	9,1%	10,3%	8,0%	7,9%	7,3%	9,7%	11,3%	26,3%	10,8%	7,0%	8,5%	9,7%	8,2%	9,7%	5,8%	12,2%	10,2%	7,8%	8,3%	5,3%	4,0%	9,7%	9,3%	10,2%		13,7%	9,1%	11,6%	7,8%	2,7%				
LE CAE BIEN	127	85	42	23	39	47	17	7	76	44	26	81	20	123	4	14	12	76	20	5	3	13	50	62		9	72	17	26	3				
	8,4%	11,6%	5,4%	8,8%	10,5%	8,5%	5,5%	16,7%	12,1%	5,3%	16,1%	9,5%	4,0%	9,6%	1,8%	3,6%	7,5%	18,4%	4,5%	4,7%	2,1%	2,8%	9,2%	16,5%		3,2%	12,8%	27,0%	5,4%	2,5%				
NO CONTESTA	83	37	46	13	17	36	16		39	43	8	51	24	74	8	14	2	5	43	19	9	21	36	13	3	11	13	1	38	19				
	5,5%	5,0%	6,0%	5,0%	4,6%	6,5%	5,1%		6,3%	5,2%	4,9%	5,9%	4,9%	5,8%	3,8%	3,7%	1,1%	1,3%	9,8%	15,9%	6,2%	4,8%	6,7%	3,6%	50,0%	4,0%	2,3%	2,2%	8,0%	15,5%				

Preg.34.C.- A continuación le voy a mencionar a los distintos candidatos presidenciales y quiero que me diga para cada uno de ellos si a Ud. le cae bien o le cae mal. Veamos, ¿a Ud. le cae bien o le cae mal (CANDIDATO)?
(GLADYS MARIN)

	SEXO			EDAD				GSE			LUGAR			ZONA		POSICION POLITICA						ESCOLARIDAD						TENDENCIA POLITICA					
	TOTAL	H	M	18-24	25-34	35-54	55 Y MAS	ALTO	MEDIO	BAJO	NOR	CEN	SUR	U	R	DER	CEN	IZQ	IND/ NING	NS/NC	0-3	4-8	9-12	13 Y MAS	N/C	OPOS	CONC	COM/ OTROS	NING	NS/NC			
BASE REAL	1505	686	819	237	307	553	408	39	620	846	165	845	495	1270	235	374	159	407	439	126	162	481	513	342	7	274	567	56	476	132			
BASE PONDERADA	1505	734	771	263	375	556	312	40	628	836	163	850	491	1283	222	382	158	411	437	117	138	448	540	372	7	277	564	62	479	122			
	100%	48,8%	51,2%	17,5%	24,9%	36,9%	20,7%	2,7%	41,8%	55,6%	10,9%	56,5%	32,6%	85,2%	14,8%	25,4%	10,5%	27,3%	29,1%	7,8%	9,2%	29,8%	35,9%	24,7%	0,5%	18,4%	37,5%	4,1%	31,8%	8,1%			
LE CAE MAL	701	334	368	120	177	262	142	32	354	315	71	406	225	627	74	271	90	121	184	35	49	174	275	201	1	203	263	8	186	40			
	46,6%	45,4%	47,7%	45,6%	47,2%	47,2%	45,6%	80,4%	56,4%	37,6%	43,3%	47,7%	45,7%	48,9%	33,3%	71,1%	56,8%	29,5%	42,1%	29,6%	35,6%	38,8%	51,1%	54,1%	15,3%	73,3%	46,7%	12,2%	38,9%	33,2%			
NI BIEN NI MAL	304	158	146	48	73	112	71	3	96	205	30	171	104	233	71	43	37	84	117	22	33	113	102	54	2	23	124	7	128	22			
	20,2%	21,5%	18,9%	18,2%	19,6%	20,2%	22,6%	7,4%	15,2%	24,5%	18,1%	20,1%	21,1%	18,1%	32,0%	11,4%	23,4%	20,6%	26,7%	18,8%	23,7%	25,1%	19,0%	14,6%	24,0%	8,4%	22,0%	10,5%	26,7%	17,7%			
LE CAE BIEN	303	153	150	71	83	106	43	4	126	173	38	180	85	274	29	43	24	182	39	15	14	85	108	96		34	148	45	63	14			
	20,1%	20,9%	19,4%	27,1%	22,0%	19,1%	13,9%	10,4%	20,1%	20,6%	23,1%	21,2%	17,2%	21,4%	12,9%	11,3%	15,4%	44,2%	9,0%	12,6%	10,2%	18,9%	20,0%	25,9%		12,2%	26,1%	71,6%	13,1%	11,7%			
NO SABE	137	59	77	18	27	45	47	1	25	111	17	59	60	95	42	18	6	23	62	28	38	60	28	11		12	27	2	66	29			
	9,1%	8,0%	10,0%	6,7%	7,2%	8,1%	15,2%	1,9%	4,0%	13,3%	10,6%	7,0%	12,2%	7,4%	18,8%	4,8%	3,9%	5,5%	14,1%	23,9%	27,6%	13,3%	5,1%	3,0%		4,5%	4,7%	3,5%	13,9%	23,6%			
NO CONTESTA	61	30	30	7	15	31	8		28	33	8	35	18	54	7	6	1	1	36	18	4	17	26	9	4	4	3	1	35	17			
	4,0%	4,1%	3,9%	2,5%	4,1%	5,5%	2,7%		4,4%	4,0%	4,9%	4,1%	3,7%	4,2%	3,0%	1,5%	0,5%	0,2%	8,1%	15,1%	2,9%	3,9%	4,8%	2,4%	60,7%	1,6%	0,5%	2,2%	7,4%	13,8%			

Preg.34.D.- A continuación le voy a mencionar a los distintos candidatos presidenciales y quiero que me diga para cada uno de ellos si a Ud. le cae bien o le cae mal. Veamos, ¿a Ud. le cae bien o le cae mal (CANDIDATO)?
(ANDRES ZALDIVAR)

	SEXO			EDAD				GSE			LUGAR			ZONA			POSICION POLITICA					ESCOLARIDAD					TENDENCIA POLITICA				
	TOTAL	H	M	18-24	25-34	35-54	55 Y MAS	ALTO	MEDIO	BAJO	NOR	CEN	SUR	U	R	DER	CEN	IZQ	IND/ NING	NS/NC	0-3	4-8	9-12	13 Y MAS	N/C	OPOS	CONC	COM/ OTROS	NING	NS/NC	
BASE REAL	1505	686	819	237	307	553	408	39	620	846	165	845	495	1270	235	374	159	407	439	126	162	481	513	342	7	274	567	56	476	132	
BASE PONDERADA	1505	734	771	263	375	556	312	40	628	836	163	850	491	1283	222	382	158	411	437	117	138	448	540	372	7	277	564	62	479	122	
	100%	48,8%	51,2%	17,5%	24,9%	36,9%	20,7%	2,7%	41,8%	55,6%	10,9%	56,5%	32,6%	85,2%	14,8%	25,4%	10,5%	27,3%	29,1%	7,8%	9,2%	29,8%	35,9%	24,7%	0,5%	18,4%	37,5%	4,1%	31,8%	8,1%	
LE CAE BIEN	604	309	295	105	152	221	126	16	242	346	63	324	217	509	95	184	88	184	114	33	46	180	229	149		118	298	26	131	32	
	40,1%	42,1%	38,2%	39,9%	40,6%	39,8%	40,3%	40,0%	38,5%	41,4%	38,3%	38,1%	44,2%	39,7%	42,6%	48,3%	55,8%	44,8%	26,0%	28,4%	33,6%	40,1%	42,4%	40,0%		42,4%	52,8%	41,2%	27,3%	26,3%	
NI BIEN NI MAL	437	205	232	69	120	167	80	18	199	220	41	255	140	379	58	111	43	97	153	32	35	126	156	118	1	92	128	14	175	28	
	29,0%	27,9%	30,1%	26,4%	32,0%	30,1%	25,8%	45,0%	31,7%	26,3%	25,4%	30,0%	28,5%	29,6%	25,9%	29,2%	27,4%	23,6%	35,0%	27,4%	25,7%	28,2%	28,9%	31,8%	13,3%	33,1%	22,7%	22,7%	36,5%	22,8%	
LE CAE MAL	286	139	147	62	64	99	61	5	133	148	33	187	67	258	28	60	23	111	79	13	19	79	100	86	2	54	113	20	79	20	
	19,0%	18,9%	19,1%	23,6%	17,0%	17,8%	19,6%	13,1%	21,2%	17,7%	19,9%	13,6%	20,1%	12,6%	15,7%	14,6%	27,1%	18,0%	11,0%	13,9%	17,6%	18,6%	23,0%	26,0%	19,5%	20,0%	32,0%	16,4%	16,6%		
NO SABE	119	53	66	19	24	39	38	1	26	92	20	50	49	84	35	19	3	17	57	23	33	47	31	8	1	9	24		61	26	
	7,9%	7,3%	8,6%	7,1%	6,4%	7,0%	12,1%	1,9%	4,2%	11,0%	12,4%	5,8%	10,0%	6,5%	16,0%	4,9%	2,2%	4,2%	13,1%	19,3%	23,9%	10,4%	5,7%	2,1%	10,7%	3,1%	4,2%		12,6%	21,7%	
NO CONTESTA	59	28	31	8	15	29	7		28	31	7	35	18	52	7	7		1	34	16	4	17	24	11	3	5	2	3	34	15	
	3,9%	3,9%	4,0%	3,0%	4,0%	5,3%	2,2%		4,5%	3,7%	4,0%	4,1%	3,6%	4,1%	3,0%	1,9%		0,3%	7,8%	13,8%	2,9%	3,7%	4,4%	3,0%	50,0%	1,9%	0,3%	4,1%	7,1%	12,6%	

Preg.34.E.- A continuación le voy a mencionar a los distintos candidatos presidenciales y quiero que me diga para cada uno de ellos si a Ud. le cae bien o le cae mal. Veamos, ¿a Ud. le cae bien o le cae mal (CANDIDATO)?
(JOAQUIN LAVIN)

	SEXO			EDAD				GSE			LUGAR			ZONA		POSICION POLITICA						ESCOLARIDAD						TENDENCIA POLITICA					
	TOTAL	H	M	18-24	25-34	35-54	55 Y MAS	ALTO	MEDIO	BAJO	NOR	CEN	SUR	U	R	DER	CEN	IZQ	IND/ NING	NS/NC	0-3	4-8	9-12	13 Y MAS	N/C	OPOS	CONC	COM/ OTROS	NING	NS/NC			
BASE REAL	1505	686	819	237	307	553	408	39	620	846	165	845	495	1270	235	374	159	407	439	126	162	481	513	342	7	274	567	56	476	132			
BASE PONDERADA	1505	734	771	263	375	556	312	40	628	836	163	850	491	1283	222	382	158	411	437	117	138	448	540	372	7	277	564	62	479	122			
	100%	48,8%	51,2%	17,5%	24,9%	36,9%	20,7%	2,7%	41,8%	55,6%	10,9%	56,5%	32,6%	85,2%	14,8%	25,4%	10,5%	27,3%	29,1%	7,8%	9,2%	29,8%	35,9%	24,7%	0,5%	18,4%	37,5%	4,1%	31,8%	8,1%			
LE CAE BIEN	774	371	403	152	213	281	127	28	352	393	70	468	235	683	90	290	93	169	184	38	53	196	313	211	1	219	270	31	210	44			
	51,4%	50,5%	52,3%	58,0%	56,8%	50,5%	40,9%	70,9%	56,0%	47,0%	42,7%	55,1%	47,9%	53,3%	40,7%	75,9%	58,7%	41,1%	42,1%	32,4%	38,4%	43,8%	57,9%	56,6%	15,3%	79,2%	47,8%	49,2%	43,8%	36,1%			
NI BIEN NI MAL	310	148	162	50	77	111	72	6	128	177	25	171	114	257	53	39	34	94	118	26	27	98	105	78	2	23	129	9	123	27			
	20,6%	20,1%	21,1%	19,0%	20,4%	20,1%	23,1%	14,7%	20,3%	21,1%	15,5%	20,1%	23,1%	20,0%	23,8%	10,2%	21,4%	22,8%	27,0%	21,9%	19,8%	21,9%	19,5%	21,0%	24,0%	8,1%	22,8%	14,5%	25,7%	21,8%			
LE CAE MAL	235	135	100	38	49	87	60	5	97	133	33	132	70	206	29	30	25	126	48	7	15	82	72	67		22	134	19	52	8			
	15,6%	18,4%	13,0%	14,4%	13,2%	15,7%	19,3%	12,5%	15,4%	15,9%	20,5%	15,5%	14,2%	16,1%	12,9%	7,8%	15,6%	30,5%	10,9%	6,4%	10,5%	18,2%	13,3%	18,0%		7,8%	23,7%	30,9%	10,8%	6,4%			
NO SABE	128	51	77	15	22	47	44	1	24	103	27	44	57	84	44	16	7	23	53	29	39	56	27	6		8	30	2	60	27			
	8,5%	7,0%	9,9%	5,6%	5,9%	8,4%	14,3%	1,9%	3,8%	12,4%	16,6%	5,2%	11,5%	6,6%	19,6%	4,1%	4,4%	5,5%	12,2%	24,8%	28,4%	12,4%	4,9%	1,7%		2,9%	5,3%	3,2%	12,5%	22,5%			
NO CONTESTA	59	29	29	8	14	30	8		28	31	8	35	16	52	7	7			34	17	4	17	24	10	4	5	2	1	34	16			
	3,9%	4,0%	3,8%	3,0%	3,7%	5,3%	2,4%		4,5%	3,7%	4,7%	4,2%	3,2%	4,1%	3,0%	2,0%			7,8%	14,5%	2,9%	3,7%	4,4%	2,8%	60,7%	1,9%	0,3%	2,2%	7,1%	13,2%			

Preg.34.F.- A continuación le voy a mencionar a los distintos candidatos presidenciales y quiero que me diga para cada uno de ellos si a Ud. le cae bien o le cae mal. Veamos, ¿a Ud. le cae bien o le cae mal (CANDIDATO)?
(ARTURO FREI BOLIVAR)

	SEXO			EDAD				GSE			LUGAR			ZONA			POSICION POLITICA						ESCOLARIDAD						TENDENCIA POLITICA					
	TOTAL	H	M	18-24	25-34	35-54	55 Y MAS	ALTO	MEDIO	BAJO	NOR	CEN	SUR	U	R	DER	CEN	IZQ	IND/ NING	NS/NC	0-3	4-8	9-12	13 Y MAS	N/C	OPOS	CONC	COM/ OTROS	NING	NS/NC				
BASE REAL	1505	686	819	237	307	553	408	39	620	846	165	845	495	1270	235	374	159	407	439	126	162	481	513	342	7	274	567	56	476	132				
BASE PONDERADA	1505	734	771	263	375	556	312	40	628	836	163	850	491	1283	222	382	158	411	437	117	138	448	540	372	7	277	564	62	479	122				
	100%	48,8%	51,2%	17,5%	24,9%	36,9%	20,7%	2,7%	41,8%	55,6%	10,9%	56,5%	32,6%	85,2%	14,8%	25,4%	10,5%	27,3%	29,1%	7,8%	9,2%	29,8%	35,9%	24,7%	0,5%	18,4%	37,5%	4,1%	31,8%	8,1%				
LE CAE MAL	509	282	226	75	134	191	108	17	257	235	61	332	116	468	41	86	54	235	119	15	31	122	180	175	1	69	261	36	124	18				
	33,8%	38,5%	29,4%	28,7%	35,8%	34,4%	34,7%	42,1%	40,8%	28,1%	37,2%	39,0%	23,7%	36,5%	18,4%	22,4%	34,4%	57,1%	27,3%	12,6%	22,4%	27,2%	33,4%	47,1%	10,7%	25,1%	46,3%	57,3%	25,9%	15,0%				
NI BIEN NI MAL	365	164	201	63	102	132	69	12	157	195	26	207	133	304	61	117	38	75	116	19	27	112	137	88	1	88	122	12	120	23				
	24,3%	22,3%	26,1%	24,1%	27,1%	23,7%	22,0%	30,9%	25,0%	23,4%	15,8%	24,3%	27,0%	23,7%	27,6%	30,8%	23,8%	18,3%	26,6%	15,9%	19,6%	25,0%	25,4%	23,6%	13,3%	31,8%	21,6%	20,0%	25,0%	18,8%				
NO SABE	341	144	198	68	75	118	80	2	85	255	37	161	143	249	92	63	24	74	129	51	61	138	103	38	1	36	104	8	137	56				
	22,7%	19,6%	25,6%	25,9%	20,1%	21,2%	25,7%	4,4%	13,5%	30,5%	22,7%	18,9%	29,2%	19,4%	41,5%	16,5%	15,3%	17,9%	29,5%	44,1%	44,4%	30,7%	19,0%	10,3%	15,3%	13,0%	18,4%	13,4%	28,6%	46,1%				
LE CAE BIEN	224	112	112	46	49	85	45	8	100	116	29	113	83	203	21	106	42	26	36	14	14	60	92	58		78	75	4	60	8				
	14,9%	15,3%	14,6%	17,5%	13,0%	15,2%	14,5%	20,7%	15,9%	13,9%	17,7%	13,3%	16,8%	15,8%	9,5%	27,8%	26,5%	6,4%	8,1%	12,3%	10,2%	13,3%	17,1%	15,7%		28,0%	13,2%	7,1%	12,5%	6,3%				
NO CONTESTA	66	32	33	10	15	30	10	1	30	35	11	38	16	59	7	10		1	37	18	5	17	27	12	4	6	3	1	38	17				
	4,4%	4,4%	4,3%	3,9%	4,1%	5,5%	3,1%	1,9%	4,7%	4,2%	6,5%	4,5%	3,4%	4,6%	3,0%	2,5%		0,2%	8,6%	15,1%	3,4%	3,9%	5,1%	3,2%	60,7%	2,2%	0,5%	2,2%	8,0%	13,8%				

Preg.35.A.- Y pensando en la capacidad de liderazgo de los candidatos, ¿Ud. diría que los siguientes candidatos tienen o no tienen capacidad de liderazgo? Veamos, ¿(CANDIDATO), tiene o no tiene capacidad de liderazgo?
(RICARDO LAGOS)

	SEXO			EDAD				GSE			LUGAR			ZONA		POSICION POLITICA						ESCOLARIDAD						TENDENCIA POLITICA					
	TOTAL	H	M	18-24	25-34	35-54	55 Y MAS	ALTO	MEDIO	BAJO	NOR	CEN	SUR	U	R	DER	CEN	IZQ	IND/ NING	NS/NC	0-3	4-8	9-12	13 Y MAS	N/C	OPOS	CONC	COM/ OTROS	NING	NS/NC			
BASE REAL	1505	686	819	237	307	553	408	39	620	846	165	845	495	1270	235	374	159	407	439	126	162	481	513	342	7	274	567	56	476	132			
BASE PONDERADA	1505	734	771	263	375	556	312	40	628	836	163	850	491	1283	222	382	158	411	437	117	138	448	540	372	7	277	564	62	479	122			
	100%	48,8%	51,2%	17,5%	24,9%	36,9%	20,7%	2,7%	41,8%	55,6%	10,9%	56,5%	32,6%	85,2%	14,8%	25,4%	10,5%	27,3%	29,1%	7,8%	9,2%	29,8%	35,9%	24,7%	0,5%	18,4%	37,5%	4,1%	31,8%	8,1%			
TIENE CAPACIDAD LIDERAZGO	1111	565	545	198	288	406	219	36	471	603	123	636	353	959	152	273	136	377	267	58	81	309	400	320	2	203	497	57	294	59			
	73,8%	77,0%	70,8%	75,4%	76,8%	73,1%	70,1%	89,9%	75,0%	72,1%	75,0%	74,7%	71,8%	74,8%	68,2%	71,5%	85,9%	91,8%	61,0%	49,6%	58,6%	68,8%	74,1%	85,9%	26,0%	73,4%	88,0%	92,0%	61,4%	48,6%			
NO TIENE CAPACIDAD LIDERAZGO	168	73	95	32	35	69	33	1	87	81	23	101	44	154	14	79	14	21	42	12	16	48	74	29		53	45	2	54	14			
	11,2%	10,0%	12,3%	12,0%	9,3%	12,4%	10,7%	2,9%	13,8%	9,6%	14,1%	11,9%	9,0%	12,0%	6,4%	20,8%	8,8%	5,2%	9,6%	9,9%	11,8%	10,8%	13,8%	7,9%		19,1%	8,0%	3,7%	11,3%	11,3%			
NO SABE	163	65	98	26	37	52	47	3	41	119	11	73	79	113	50	20	8	11	95	28	36	73	39	15		15	20	1	97	30			
	10,8%	8,9%	12,7%	10,1%	9,9%	9,4%	15,1%	7,1%	6,6%	14,2%	6,8%	8,6%	16,1%	8,8%	22,4%	5,4%	5,3%	2,7%	21,6%	24,2%	26,1%	16,3%	7,2%	4,1%		5,6%	3,5%	2,1%	20,2%	24,5%			
NO CONTESTA	63	31	32	7	15	28	13		29	34	7	41	15	57	6	9		1	34	19	5	18	27	8	5	5	3	1	34	19			
	4,2%	4,2%	4,2%	2,6%	4,1%	5,1%	4,1%		4,6%	4,1%	4,0%	4,8%	3,1%	4,4%	2,9%	2,4%		0,2%	7,8%	16,3%	3,4%	4,1%	4,9%	2,2%	74,0%	1,9%	0,5%	2,2%	7,2%	15,7%			

Preg.35.B.- Y pensando en la capacidad de liderazgo de los candidatos, ¿Ud. diría que los siguientes candidatos tienen o no tienen capacidad de liderazgo? Veamos, ¿(CANDIDATO), tiene o no tiene capacidad de liderazgo?
(TOMAS HIRSCH)

	SEXO			EDAD				GSE			LUGAR		ZONA		POSICION POLITICA						ESCOLARIDAD						TENDENCIA POLITICA					
	TOTAL	H	M	18-24	25-34	35-54	55 Y MAS	ALTO	MEDIO	BAJO	NOR	CEN	SUR	U	R	DER	CEN	IZQ	IND/ NING	NS/NC	0-3	4-8	9-12	13 Y MAS	N/C	OPOS	CONC	COM/ OTROS	NING	NS/NC		
BASE REAL	1505	686	819	237	307	553	408	39	620	846	165	845	495	1270	235	374	159	407	439	126	162	481	513	342	7	274	567	56	476	132		
BASE PONDERADA	1505	734	771	263	375	556	312	40	628	836	163	850	491	1283	222	382	158	411	437	117	138	448	540	372	7	277	564	62	479	122		
	100%	48,8%	51,2%	17,5%	24,9%	36,9%	20,7%	2,7%	41,8%	55,6%	10,9%	56,5%	32,6%	85,2%	14,8%	25,4%	10,5%	27,3%	29,1%	7,8%	9,2%	29,8%	35,9%	24,7%	0,5%	18,4%	37,5%	4,1%	31,8%	8,1%		
NO SABE	912	403	509	163	223	329	197	15	327	570	94	479	339	746	166	222	97	234	279	80	113	306	302	190	2	160	332	28	307	85		
	60,6%	54,9%	66,0%	61,9%	59,5%	59,3%	63,3%	37,3%	52,0%	68,2%	57,4%	56,4%	69,1%	58,2%	74,8%	58,3%	61,0%	56,9%	63,8%	68,9%	81,9%	68,3%	55,9%	51,0%	26,0%	57,8%	58,8%	45,2%	64,0%	70,0%		
NO TIENE CAPACIDAD LIDERAZGO	426	237	189	65	111	170	81	20	222	184	43	267	116	380	46	130	51	133	100	13	16	108	160	141		95	187	22	110	12		
	28,3%	32,3%	24,5%	24,6%	29,5%	30,6%	25,9%	49,6%	35,4%	22,0%	26,1%	31,4%	23,7%	29,6%	20,6%	34,0%	32,2%	32,3%	22,9%	10,7%	11,9%	24,1%	29,7%	38,0%		34,2%	33,1%	35,8%	23,0%	9,8%		
TIENE CAPACIDAD LIDERAZGO	88	55	33	23	25	25	15	5	41	42	18	52	18	84	4	16	8	41	18	5	1	15	41	29		12	37	11	25	4		
	5,8%	7,5%	4,2%	8,6%	6,6%	4,5%	4,8%	13,1%	6,5%	5,0%	11,1%	6,1%	3,6%	6,5%	1,7%	4,2%	5,1%	10,0%	4,0%	4,1%	1,1%	3,5%	7,7%	7,9%		4,4%	6,5%	16,9%	5,1%	3,1%		
NO CONTESTA	79	38	40	13	16	31	19		38	41	9	53	18	73	6	13	3	4	40	19	7	19	36	12	5	10	9	1	38	21		
	5,2%	5,2%	5,2%	4,8%	4,4%	5,6%	6,0%		6,1%	4,9%	5,4%	6,2%	3,6%	5,7%	2,9%	3,5%	1,7%	0,9%	9,2%	16,3%	5,0%	4,2%	6,7%	3,2%	74,0%	3,7%	1,6%	2,2%	7,9%	17,1%		

Preg.35.C.- Y pensando en la capacidad de liderazgo de los candidatos, ¿Ud. diría que los siguientes candidatos tienen o no tienen capacidad de liderazgo? Veamos. ¿(CANDIDATO), tiene o no tiene capacidad de liderazgo?
(GLADYS MARIN)

	SEXO			EDAD				GSE			LUGAR			ZONA		POSICION POLITICA						ESCOLARIDAD						TENDENCIA POLITICA					
	TOTAL	H	M	18-24	25-34	35-54	55 Y MAS	ALTO	MEDIO	BAJO	NOR	CEN	SUR	U	R	DER	CEN	IZQ	IND/ NING	NS/NC	0-3	4-8	9-12	13 Y MAS	N/C	OPOS	CONC	COM/ OTROS	NING	NS/NC			
BASE REAL	1505	686	819	237	307	553	408	39	620	846	165	845	495	1270	235	374	159	407	439	126	162	481	513	342	7	274	567	56	476	132			
BASE PONDERADA	1505	734	771	263	375	556	312	40	628	836	163	850	491	1283	222	382	158	411	437	117	138	448	540	372	7	277	564	62	479	122			
	100%	48,8%	51,2%	17,5%	24,9%	36,9%	20,7%	2,7%	41,8%	55,6%	10,9%	56,5%	32,6%	85,2%	14,8%	25,4%	10,5%	27,3%	29,1%	7,8%	9,2%	29,8%	35,9%	24,7%	0,5%	18,4%	37,5%	4,1%	31,8%	8,1%			
NO TIENE CAPACIDAD LIDERAZGO	775	400	374	125	197	282	170	22	370	383	72	462	241	689	86	251	103	192	195	33	58	213	298	204	2	186	321	21	208	39			
	51,5%	54,5%	48,6%	47,7%	52,6%	50,8%	54,5%	54,1%	58,9%	45,8%	43,8%	54,3%	49,1%	53,7%	38,5%	65,8%	65,2%	46,7%	44,6%	28,7%	42,0%	47,6%	55,2%	54,8%	26,0%	67,0%	56,9%	34,4%	43,4%	31,7%			
TIENE CAPACIDAD LIDERAZGO	386	181	205	84	106	144	52	14	163	209	54	217	115	341	45	85	41	169	73	19	15	97	139	135		56	183	35	92	20			
	25,7%	24,6%	26,6%	32,0%	28,3%	25,9%	16,7%	35,4%	26,0%	25,0%	33,0%	25,6%	23,4%	26,6%	20,3%	22,3%	25,6%	41,2%	16,7%	15,9%	10,9%	21,7%	25,8%	36,2%		20,3%	32,3%	56,8%	19,2%	16,6%			
NO SABE	272	116	156	45	53	97	77	4	62	205	28	126	118	188	84	36	14	48	130	44	60	117	71	24		26	57	4	141	43			
	18,0%	15,8%	20,2%	17,2%	14,0%	17,4%	24,7%	10,6%	9,9%	24,5%	17,0%	14,8%	24,1%	14,6%	37,8%	9,5%	9,1%	11,6%	29,7%	37,3%	43,6%	26,0%	13,2%	6,3%		9,5%	10,1%	6,6%	29,5%	35,2%			
NO CONTESTA	72	37	35	8	19	32	13		33	39	10	46	17	65	8	9		2	40	21	5	21	32	10	5	9	4	1	38	20			
	4,8%	5,1%	4,6%	3,1%	5,2%	5,8%	4,1%		5,3%	4,7%	6,2%	5,4%	3,4%	5,0%	3,4%	2,4%		0,6%	9,1%	18,1%	3,4%	4,7%	5,9%	2,6%	74,0%	3,1%	0,7%	2,2%	7,9%	16,5%			

Preg.35.D.- Y pensando en la capacidad de liderazgo de los candidatos, ¿Ud. diría que los siguientes candidatos tienen o no tienen capacidad de liderazgo? Veamos, ¿(CANDIDATO), tiene o no tiene capacidad de liderazgo?
(ANDRES ZALDIVAR)

	SEXO			EDAD				GSE			LUGAR			ZONA			POSICION POLITICA					ESCOLARIDAD					TENDENCIA POLITICA				
	TOTAL	H	M	18-24	25-34	35-54	55 Y MAS	ALTO	MEDIO	BAJO	NOR	CEN	SUR	U	R	DER	CEN	IZQ	IND/ NING	NS/NC	0-3	4-8	9-12	13 Y MAS	N/C	OPOS	CONC	COM/ OTROS	NING	NS/NC	
BASE REAL	1505	686	819	237	307	553	408	39	620	846	165	845	495	1270	235	374	159	407	439	126	162	481	513	342	7	274	567	56	476	132	
BASE PONDERADA	1505	734	771	263	375	556	312	40	628	836	163	850	491	1283	222	382	158	411	437	117	138	448	540	372	7	277	564	62	479	122	
	100%	48,8%	51,2%	17,5%	24,9%	36,9%	20,7%	2,7%	41,8%	55,6%	10,9%	56,5%	32,6%	85,2%	14,8%	25,4%	10,5%	27,3%	29,1%	7,8%	9,2%	29,8%	35,9%	24,7%	0,5%	18,4%	37,5%	4,1%	31,8%	8,1%	
TIENE CAPACIDAD LIDERAZGO	769	391	379	131	195	290	153	21	337	411	81	441	247	663	106	228	110	226	163	42	54	213	290	212		157	354	30	187	41	
	51,1%	53,2%	49,1%	49,8%	52,0%	52,2%	49,2%	53,2%	53,6%	49,1%	49,5%	51,9%	50,4%	51,7%	47,8%	59,8%	69,5%	55,1%	37,2%	36,0%	39,2%	47,6%	53,8%	56,9%		56,8%	62,8%	48,1%	39,0%	33,3%	
NO TIENE CAPACIDAD LIDERAZGO	432	218	214	87	110	155	80	11	199	221	49	256	126	392	40	104	37	157	118	16	31	118	158	123	1	85	167	30	124	26	
	28,7%	29,6%	27,8%	33,0%	29,5%	27,8%	25,6%	27,4%	31,7%	26,5%	30,1%	30,1%	25,7%	30,5%	17,9%	27,2%	23,1%	38,1%	27,0%	14,0%	22,8%	26,3%	29,3%	33,2%	10,7%	30,6%	29,5%	48,2%	26,0%	21,0%	
NO SABE	238	94	144	38	52	83	65	7	61	171	25	112	102	168	70	41	12	26	121	39	48	99	61	29	1	30	40	1	131	37	
	15,8%	12,8%	18,7%	14,6%	13,8%	14,9%	20,8%	16,4%	9,6%	20,4%	15,1%	13,1%	20,7%	13,1%	31,4%	10,6%	7,4%	6,3%	27,6%	33,7%	34,7%	22,0%	11,4%	7,8%	15,3%	10,7%	7,1%	1,5%	27,3%	30,0%	
NO CONTESTA	66	32	34	7	18	28	13	1	32	33	9	42	16	60	6	9		2	36	19	5	18	30	8	5	5	4	1	37	19	
	4,4%	4,4%	4,4%	2,6%	4,7%	5,1%	4,3%	2,9%	5,1%	4,0%	5,3%	4,9%	3,2%	4,7%	2,9%	2,3%		0,5%	8,2%	16,3%	3,4%	4,1%	5,5%	2,2%	74,0%	1,9%	0,6%	2,2%	7,7%	15,7%	

Preg.35.E.- Y pensando en la capacidad de liderazgo de los candidatos, ¿Ud. diría que los siguientes candidatos tienen o no tienen capacidad de liderazgo? Veamos, ¿(CANDIDATO), tiene o no tiene capacidad de liderazgo?
(JOAQUIN LAVIN)

	SEXO			EDAD				GSE			LUGAR			ZONA		POSICION POLITICA					ESCOLARIDAD					TENDENCIA POLITICA				
	TOTAL	H	M	18-24	25-34	35-54	55 Y MAS	ALTO	MEDIO	BAJO	NOR	CEN	SUR	U	R	DER	CEN	IZQ	IND/ NING	NS/NC	0-3	4-8	9-12	13 Y MAS	N/C	OPOS	CONC	COM/ OTROS	NING	NS/NC
BASE REAL	1505	686	819	237	307	553	408	39	620	846	165	845	495	1270	235	374	159	407	439	126	162	481	513	342	7	274	567	56	476	132
BASE PONDERADA	1505	734	771	263	375	556	312	40	628	836	163	850	491	1283	222	382	158	411	437	117	138	448	540	372	7	277	564	62	479	122
	100%	48,8%	51,2%	17,5%	24,9%	36,9%	20,7%	2,7%	41,8%	55,6%	10,9%	56,5%	32,6%	85,2%	14,8%	25,4%	10,5%	27,3%	29,1%	7,8%	9,2%	29,8%	35,9%	24,7%	0,5%	18,4%	37,5%	4,1%	31,8%	8,1%
TIENE CAPACIDAD LIDERAZGO	884	425	460	174	238	325	148	29	401	454	87	521	277	782	102	297	107	217	217	46	51	228	358	245	2	226	335	34	240	49
	58,7%	57,8%	59,6%	66,2%	63,4%	58,5%	47,4%	73,5%	63,8%	54,2%	53,0%	61,2%	56,4%	60,9%	46,1%	78,0%	67,5%	52,8%	49,7%	39,2%	37,1%	50,9%	66,4%	65,8%	26,0%	81,5%	59,3%	54,6%	50,2%	40,3%
NO TIENE CAPACIDAD LIDERAZGO	313	177	135	48	76	112	77	8	135	169	38	190	84	274	39	43	41	148	69	12	24	96	99	93		31	167	24	74	16
	20,8%	24,1%	17,5%	18,3%	20,3%	20,2%	24,6%	19,4%	21,5%	20,3%	23,2%	22,4%	17,2%	21,3%	17,6%	11,4%	25,8%	36,0%	15,8%	9,9%	17,5%	21,3%	18,4%	25,1%		11,1%	29,7%	39,2%	15,5%	12,9%
NO SABE	239	97	142	33	43	87	75	3	59	177	30	96	113	165	74	32	11	42	114	40	58	103	54	24		17	57	2	126	37
	15,9%	13,3%	18,4%	12,5%	11,5%	15,7%	24,2%	7,1%	9,4%	21,1%	18,4%	11,3%	23,0%	12,8%	33,5%	8,5%	6,7%	10,2%	26,0%	34,7%	41,9%	23,0%	10,0%	6,4%		6,0%	10,1%	4,0%	26,2%	30,3%
NO CONTESTA	69	35	34	8	18	31	12		33	37	9	44	17	63	6	8		5	38	19	5	21	28	10	5	4	5	1	39	20
	4,6%	4,8%	4,4%	3,1%	4,8%	5,6%	3,8%		5,2%	4,4%	5,4%	5,1%	3,4%	4,9%	2,9%	2,2%		1,1%	8,6%	16,3%	3,4%	4,7%	5,2%	2,8%	74,0%	1,4%	0,9%	2,2%	8,1%	16,5%

Preg.35.F.- Y pensando en la capacidad de liderazgo de los candidatos, ¿Ud. diría que los siguientes candidatos tienen o no tienen capacidad de liderazgo? Veamos, ¿(CANDIDATO), tiene o no tiene capacidad de liderazgo?
(ARTURO FREI BOLIVAR)

	SEXO			EDAD				GSE			LUGAR			ZONA			POSICION POLITICA						ESCOLARIDAD						TENDENCIA POLITICA					
	TOTAL	H	M	18-24	25-34	35-54	55 Y MAS	ALTO	MEDIO	BAJO	NOR	CEN	SUR	U	R	DER	CEN	IZQ	IND/ NING	NS/NC	0-3	4-8	9-12	13 Y MAS	N/C	OPOS	CONC	COM/ OTROS	NING	NS/NC				
BASE REAL	1505	686	819	237	307	553	408	39	620	846	165	845	495	1270	235	374	159	407	439	126	162	481	513	342	7	274	567	56	476	132				
BASE PONDERADA	1505	734	771	263	375	556	312	40	628	836	163	850	491	1283	222	382	158	411	437	117	138	448	540	372	7	277	564	62	479	122				
	100%	48,8%	51,2%	17,5%	24,9%	36,9%	20,7%	2,7%	41,8%	55,6%	10,9%	56,5%	32,6%	85,2%	14,8%	25,4%	10,5%	27,3%	29,1%	7,8%	9,2%	29,8%	35,9%	24,7%	0,5%	18,4%	37,5%	4,1%	31,8%	8,1%				
NO TIENE CAPACIDAD LIDERAZGO	795	422	373	124	209	306	156	24	398	374	76	511	209	722	73	194	92	292	190	28	43	201	306	244	1	155	358	45	202	36				
	52,8%	57,5%	48,4%	47,1%	55,7%	55,2%	50,1%	58,7%	63,3%	44,7%	46,3%	60,1%	42,5%	56,3%	33,0%	50,8%	57,9%	71,0%	43,5%	24,0%	31,1%	44,8%	56,8%	65,7%	10,7%	56,0%	63,3%	72,0%	42,2%	29,1%				
NO SABE	424	172	252	84	93	143	104	6	110	307	48	196	181	298	126	80	33	82	171	59	75	167	121	60	1	46	127	10	184	56				
	28,2%	23,5%	32,7%	31,9%	24,7%	25,8%	33,5%	16,1%	17,5%	36,8%	29,4%	23,0%	36,8%	23,3%	56,6%	20,9%	20,8%	19,9%	39,1%	50,3%	54,5%	37,3%	22,4%	16,1%	15,3%	16,7%	22,4%	16,8%	38,5%	46,3%				
TIENE CAPACIDAD LIDERAZGO	213	103	110	45	55	75	38	10	86	117	30	97	86	197	17	97	34	34	37	11	14	59	82	58		70	75	6	52	10				
	14,2%	14,0%	14,3%	17,1%	14,8%	13,4%	12,3%	25,1%	13,7%	14,0%	18,4%	11,4%	17,6%	15,3%	7,5%	25,5%	21,3%	8,3%	8,5%	9,4%	10,4%	13,3%	15,2%	15,5%		25,4%	13,3%	9,0%	10,9%	8,2%				
NO CONTESTA	72	36	36	10	18	31	13		35	38	10	47	16	66	6	11		3	39	19	5	21	30	10	5	5	5	1	41	20				
	4,8%	5,0%	4,7%	3,9%	4,8%	5,6%	4,1%		5,5%	4,5%	5,9%	5,6%	3,2%	5,1%	2,9%	2,8%		0,8%	9,0%	16,3%	4,0%	4,7%	5,6%	2,8%	74,0%	1,9%	0,9%	2,2%	8,5%	16,5%				

Preg.36.A.- Ahora quiero que me diga si Ud. confia o no confia en los distintos candidatos presidenciales ¿confia o no confia en (CANDIDATO)?
(RICARDO LAGOS)

	SEXO			EDAD				GSE			LUGAR			ZONA		POSICION POLITICA						ESCOLARIDAD						TENDENCIA POLITICA					
	TOTAL	H	M	18-24	25-34	35-54	55 Y MAS	ALTO	MEDIO	BAJO	NOR	CEN	SUR	U	R	DER	CEN	IZQ	IND/ NING	NS/NC	0-3	4-8	9-12	13 Y MAS	N/C	OPOS	CONC	COM/ OTROS	NING	NS/NC			
BASE REAL	1505	686	819	237	307	553	408	39	620	846	165	845	495	1270	235	374	159	407	439	126	162	481	513	342	7	274	567	56	476	132			
BASE PONDERADA	1505	734	771	263	375	556	312	40	628	836	163	850	491	1283	222	382	158	411	437	117	138	448	540	372	7	277	564	62	479	122			
	100%	48,8%	51,2%	17,5%	24,9%	36,9%	20,7%	2,7%	41,8%	55,6%	10,9%	56,5%	32,6%	85,2%	14,8%	25,4%	10,5%	27,3%	29,1%	7,8%	9,2%	29,8%	35,9%	24,7%	0,5%	18,4%	37,5%	4,1%	31,8%	8,1%			
CONFIA	788	408	380	130	200	288	170	15	284	489	103	430	255	658	131	134	98	349	161	46	75	255	264	193	1	82	421	48	189	49			
	52,4%	55,6%	49,3%	49,3%	53,5%	51,8%	54,6%	37,3%	45,2%	58,5%	63,1%	50,5%	52,0%	51,3%	58,8%	35,1%	61,7%	84,9%	36,9%	39,7%	54,6%	57,0%	48,9%	51,8%	15,3%	29,6%	74,5%	77,2%	39,4%	40,1%			
NO CONFIA	493	231	263	103	121	183	86	22	263	208	42	301	150	452	41	224	52	46	146	26	29	118	196	150	1	177	116	9	161	30			
	32,8%	31,4%	34,1%	39,2%	32,2%	33,0%	27,7%	56,0%	41,9%	24,8%	25,9%	35,4%	30,5%	35,3%	18,4%	58,6%	32,7%	11,3%	33,3%	22,2%	21,1%	26,3%	36,3%	40,2%	10,7%	64,0%	20,6%	14,8%	33,6%	24,3%			
NO SABE	156	66	91	26	38	51	42	2	47	107	9	78	70	112	44	16	8	16	90	26	29	60	51	17		14	23	4	91	25			
	10,4%	9,0%	11,8%	9,7%	10,3%	9,2%	13,3%	4,9%	7,5%	12,8%	5,2%	9,2%	14,3%	8,8%	19,9%	4,2%	5,0%	3,8%	20,7%	22,7%	20,9%	13,3%	9,5%	4,5%		5,0%	4,1%	5,8%	18,9%	20,7%			
NO CONTESTA	67	29	37	4	15	34	13	1	34	32	9	41	16	60	6	8	1		40	18	5	16	29	13	5	4	4	1	39	18			
	4,4%	4,0%	4,9%	1,7%	4,1%	6,1%	4,3%	1,9%	5,4%	3,9%	5,7%	4,9%	3,3%	4,7%	2,9%	2,1%	0,6%		9,2%	15,4%	3,4%	3,5%	5,3%	3,5%	74,0%	1,4%	0,8%	2,2%	8,1%	15,0%			

Preg.36.B.- Ahora quiero que me diga si Ud. confía o no confía en los distintos candidatos presidenciales ¿confía o no confía en (CANDIDATO)?
(TOMAS HIRSCH)

	SEXO			EDAD				GSE			LUGAR			ZONA		POSICION POLITICA						ESCOLARIDAD						TENDENCIA POLITICA					
	TOTAL	H	M	18-24	25-34	35-54	55 Y MAS	ALTO	MEDIO	BAJO	NOR	CEN	SUR	U	R	DER	CEN	IZQ	IND/ NING	NS/NC	0-3	4-8	9-12	13 Y MAS	N/C	OPOS	CONC	COM/ OTROS	NING	NS/NC			
BASE REAL	1505	686	819	237	307	553	408	39	620	846	165	845	495	1270	235	374	159	407	439	126	162	481	513	342	7	274	567	56	476	132			
BASE PONDERADA	1505	734	771	263	375	556	312	40	628	836	163	850	491	1283	222	382	158	411	437	117	138	448	540	372	7	277	564	62	479	122			
	100%	48,8%	51,2%	17,5%	24,9%	36,9%	20,7%	2,7%	41,8%	55,6%	10,9%	56,5%	32,6%	85,2%	14,8%	25,4%	10,5%	27,3%	29,1%	7,8%	9,2%	29,8%	35,9%	24,7%	0,5%	18,4%	37,5%	4,1%	31,8%	8,1%			
NO SABE	800	355	445	138	202	290	171	18	289	493	84	433	283	658	143	208	89	195	244	64	98	265	267	168	1	154	289	22	263	73			
	53,2%	48,4%	57,8%	52,4%	53,8%	52,2%	54,8%	43,9%	46,1%	59,0%	51,7%	50,9%	57,6%	51,3%	64,2%	54,5%	56,5%	47,5%	55,7%	55,1%	71,1%	59,2%	49,5%	45,3%	15,3%	55,4%	51,1%	36,0%	54,9%	59,4%			
NO CONFIA	546	287	260	108	133	194	112	17	256	274	53	321	172	478	68	154	53	158	149	32	31	155	212	147	1	108	224	22	163	28			
	36,3%	39,0%	33,7%	41,1%	35,5%	34,9%	35,8%	41,8%	40,7%	32,7%	32,7%	37,7%	35,0%	37,2%	30,8%	40,5%	33,6%	38,5%	34,0%	27,2%	22,4%	34,7%	39,2%	39,6%	10,7%	39,1%	39,7%	35,8%	34,1%	23,2%			
CONFIA	84	58	25	11	22	38	13	5	48	31	16	52	16	80	3	8	11	56	7	2	3	11	28	41		8	44	16	12	4			
	5,6%	7,9%	3,3%	4,0%	6,0%	6,8%	4,1%	12,4%	7,6%	3,7%	10,0%	6,1%	3,2%	6,3%	1,5%	2,1%	6,9%	13,6%	1,6%	1,8%	2,2%	2,4%	5,3%	11,1%		2,9%	7,7%	26,0%	2,5%	3,0%			
NO CONTESTA	75	34	41	6	18	34	16	1	35	39	9	45	21	67	8	11	5	2	38	19	6	17	32	15	5	7	8	1	41	18			
	5,0%	4,7%	5,3%	2,5%	4,7%	6,1%	5,3%	1,9%	5,6%	4,6%	5,6%	5,3%	4,2%	5,2%	3,4%	2,9%	3,0%	0,5%	8,7%	15,9%	4,3%	3,7%	6,0%	4,0%	74,0%	2,5%	1,4%	2,2%	8,5%	14,3%			

Preg.36.C.- Ahora quiero que me diga si Ud. confía o no confía en los distintos candidatos presidenciales ¿confía o no confía en (CANDIDATO)?
(GLADYS MARIN)

	SEXO			EDAD				GSE			LUGAR			ZONA		POSICION POLITICA						ESCOLARIDAD						TENDENCIA POLITICA					
	TOTAL	H	M	18-24	25-34	35-54	55 Y MAS	ALTO	MEDIO	BAJO	NOR	CEN	SUR	U	R	DER	CEN	IZQ	IND/ NING	NS/NC	0-3	4-8	9-12	13 Y MAS	N/C	OPOS	CONC	COM/ OTRO S	NING	NS/NC			
BASE REAL	1505	686	819	237	307	553	408	39	620	846	165	845	495	1270	235	374	159	407	439	126	162	481	513	342	7	274	567	56	476	132			
BASE PONDERADA	1505	734	771	263	375	556	312	40	628	836	163	850	491	1283	222	382	158	411	437	117	138	448	540	372	7	277	564	62	479	122			
	100%	48,8%	51,2%	17,5%	24,9%	36,9%	20,7%	2,7%	41,8%	55,6%	10,9%	56,5%	32,6%	85,2%	14,8%	25,4%	10,5%	27,3%	29,1%	7,8%	9,2%	29,8%	35,9%	24,7%	0,5%	18,4%	37,5%	4,1%	31,8%	8,1%			
NO CONFIA	1003	499	504	170	253	377	203	38	467	498	102	593	309	890	114	320	125	236	268	55	70	268	378	284	2	235	408	14	290	55			
	66,7%	68,0%	65,4%	64,8%	67,5%	67,8%	65,2%	94,4%	74,4%	59,6%	62,4%	69,7%	62,9%	69,3%	51,2%	83,8%	78,9%	57,4%	61,2%	46,9%	50,9%	59,9%	70,1%	76,5%	26,0%	84,9%	72,3%	23,1%	60,6%	45,0%			
NO SABE	218	95	123	35	51	66	67	1	42	175	21	96	101	141	77	28	15	41	101	33	50	98	54	17		18	55	2	108	35			
	14,5%	12,9%	16,0%	13,1%	13,7%	11,9%	21,4%	1,9%	6,7%	21,0%	12,6%	11,3%	20,6%	11,0%	34,7%	7,3%	9,7%	10,0%	23,1%	28,3%	36,4%	21,8%	9,9%	4,5%		6,4%	9,7%	3,4%	22,6%	28,9%			
CONFIA	215	111	104	52	57	78	28	1	87	127	31	122	62	191	24	27	17	131	28	11	12	64	79	60		19	98	44	41	13			
	14,3%	15,1%	13,5%	19,9%	15,2%	14,0%	8,9%	1,9%	13,8%	15,2%	18,7%	14,3%	12,7%	14,9%	10,6%	7,1%	10,8%	31,9%	6,5%	9,4%	8,4%	14,3%	14,6%	16,2%		6,9%	17,3%	71,3%	8,5%	10,4%			
NO CONTESTA	69	30	39	6	14	35	14	1	32	36	10	40	19	61	8	7	1	2	40	18	6	18	29	11	5	5	3	1	40	19			
	4,6%	4,0%	5,1%	2,2%	3,7%	6,3%	4,6%	1,9%	5,1%	4,3%	6,3%	4,7%	3,8%	4,8%	3,4%	1,8%	0,6%	0,6%	9,2%	15,4%	4,3%	4,1%	5,3%	2,9%	74,0%	1,8%	0,6%	2,2%	8,3%	15,7%			

Preg.36.D.- Ahora quiero que me diga si Ud. confía o no confía en los distintos candidatos presidenciales ¿confía o no confía en (CANDIDATO)?
(ANDRES ZALDIVAR)

	SEXO			EDAD				GSE			LUGAR			ZONA			POSICION POLITICA						ESCOLARIDAD						TENDENCIA POLITICA					
	TOTAL	H	M	18-24	25-34	35-54	55 Y MAS	ALTO	MEDIO	BAJO	NOR	CEN	SUR	U	R	DER	CEN	IZQ	IND/ NING	NS/NC	0-3	4-8	9-12	13 Y MAS	N/C	OPOS	CONC	COM/ OTROS	NING	NS/NC				
BASE REAL	1505	686	819	237	307	553	408	39	620	846	165	845	495	1270	235	374	159	407	439	126	162	481	513	342	7	274	567	56	476	132				
BASE PONDERADA	1505	734	771	263	375	556	312	40	628	836	163	850	491	1283	222	382	158	411	437	117	138	448	540	372	7	277	564	62	479	122				
	100%	48,8%	51,2%	17,5%	24,9%	36,9%	20,7%	2,7%	41,8%	55,6%	10,9%	56,5%	32,6%	85,2%	14,8%	25,4%	10,5%	27,3%	29,1%	7,8%	9,2%	29,8%	35,9%	24,7%	0,5%	18,4%	37,5%	4,1%	31,8%	8,1%				
CONFIA	667	335	331	101	162	260	145	18	271	378	74	356	236	564	102	211	100	189	128	40	56	203	244	163	1	142	319	19	153	33				
	44,3%	45,7%	43,0%	38,3%	43,2%	46,8%	46,4%	44,5%	43,1%	45,2%	45,4%	41,9%	48,1%	44,0%	46,1%	55,2%	63,0%	45,9%	29,2%	33,9%	40,5%	45,3%	45,2%	43,9%	15,3%	51,3%	56,6%	29,7%	32,0%	27,3%				
NO CONFIA	563	280	283	123	145	196	99	16	268	280	65	343	155	505	58	123	49	191	173	28	35	157	209	161	1	101	206	38	181	37				
	37,4%	38,1%	36,7%	46,8%	38,7%	35,3%	31,7%	39,0%	42,6%	33,4%	39,8%	40,3%	31,6%	39,4%	25,9%	32,2%	30,7%	46,5%	39,6%	23,7%	25,5%	35,0%	38,7%	43,4%	10,7%	36,5%	36,5%	61,2%	37,8%	29,9%				
NO SABE	206	90	115	32	53	67	54	6	55	145	14	107	85	150	56	40	8	30	97	31	42	72	58	34		28	36	3	106	33				
	13,7%	12,3%	15,0%	12,3%	14,2%	12,0%	17,2%	14,7%	8,7%	17,3%	8,8%	12,6%	17,3%	11,7%	25,2%	10,4%	5,3%	7,4%	22,1%	26,2%	30,6%	16,1%	10,7%	9,1%		10,2%	6,3%	5,2%	22,1%	27,1%				
NO CONTESTA	69	28	41	7	15	33	15	1	35	33	10	44	15	63	6	8	2	1	40	19	5	16	30	14	5	5	3	2	39	19				
	4,6%	3,9%	5,3%	2,6%	4,0%	5,9%	4,8%	1,9%	5,6%	4,0%	6,1%	5,2%	3,1%	4,9%	2,9%	2,2%	1,1%	0,3%	9,1%	16,2%	3,4%	3,6%	5,5%	3,7%	74,0%	1,9%	0,6%	3,9%	8,2%	15,7%				

Preg.36.E.- Ahora quiero que me diga si Ud. confía o no confía en los distintos candidatos presidenciales ¿confía o no confía en (CANDIDATO)?
(JOAQUIN LAVIN)

	SEXO			EDAD				GSE			LUGAR			ZONA		POSICION POLITICA						ESCOLARIDAD						TENDENCIA POLITICA					
	TOTAL	H	M	18-24	25-34	35-54	55 Y MAS	ALTO	MEDIO	BAJO	NOR	CEN	SUR	U	R	DER	CEN	IZQ	IND/ NING	NS/NC	0-3	4-8	9-12	13 Y MAS	N/C	OPOS	CONC	COM/ OTROS	NING	NS/NC			
BASE REAL	1505	686	819	237	307	553	408	39	620	846	165	845	495	1270	235	374	159	407	439	126	162	481	513	342	7	274	567	56	476	132			
BASE PONDERADA	1505	734	771	263	375	556	312	40	628	836	163	850	491	1283	222	382	158	411	437	117	138	448	540	372	7	277	564	62	479	122			
	100%	48,8%	51,2%	17,5%	24,9%	36,9%	20,7%	2,7%	41,8%	55,6%	10,9%	56,5%	32,6%	85,2%	14,8%	25,4%	10,5%	27,3%	29,1%	7,8%	9,2%	29,8%	35,9%	24,7%	0,5%	18,4%	37,5%	4,1%	31,8%	8,1%			
CONFIA	761	376	385	153	201	273	134	30	354	376	72	462	226	678	83	285	92	165	182	37	48	193	308	211	1	224	254	24	215	44			
	50,6%	51,2%	50,0%	58,3%	53,6%	49,1%	42,9%	75,5%	56,4%	45,0%	44,3%	54,4%	46,0%	52,8%	37,5%	74,6%	58,2%	40,1%	41,7%	31,6%	35,0%	43,0%	57,0%	56,8%	15,3%	80,7%	45,0%	39,2%	44,8%	36,0%			
NO CONFIA	481	248	234	74	117	182	108	6	194	281	58	266	158	415	66	68	55	208	119	31	41	159	153	127	1	39	261	32	122	28			
	32,0%	33,8%	30,3%	28,1%	31,3%	32,7%	34,7%	14,8%	30,9%	33,6%	35,6%	31,2%	32,1%	32,4%	29,7%	17,9%	34,7%	50,6%	27,3%	26,4%	29,9%	35,5%	28,4%	34,1%	10,7%	13,9%	46,2%	52,1%	25,5%	22,6%			
NO SABE	195	82	114	31	43	66	56	3	47	145	24	81	90	130	65	22	10	36	98	30	43	79	53	21		11	45	4	104	31			
	13,0%	11,1%	14,8%	11,9%	11,4%	11,9%	17,8%	7,8%	7,5%	17,4%	14,8%	9,5%	18,4%	10,2%	29,3%	5,7%	6,5%	8,7%	22,3%	25,8%	30,8%	17,7%	9,8%	5,6%		3,9%	8,0%	6,5%	21,7%	25,7%			
NO CONTESTA	67	29	38	4	14	35	14	1	33	34	9	41	17	60	8	7	1	3	38	19	6	17	26	13	5	4	5	1	38	19			
	4,5%	3,9%	5,0%	1,7%	3,7%	6,3%	4,6%	1,9%	5,2%	4,0%	5,3%	4,9%	3,5%	4,7%	3,4%	1,8%	0,6%	0,6%	8,7%	16,2%	4,3%	3,8%	4,8%	3,6%	74,0%	1,4%	0,8%	2,2%	8,0%	15,7%			

Preg.36.F.- Ahora quiero que me diga si Ud. confía o no confía en los distintos candidatos presidenciales ¿confía o no confía en (CANDIDATO)?
(ARTURO FREI BOLIVAR)

	SEXO			EDAD				GSE			LUGAR			ZONA		POSICION POLITICA						ESCOLARIDAD						TENDENCIA POLITICA					
	TOTAL	H	M	18-24	25-34	35-54	55 Y MAS	ALTO	MEDIO	BAJO	NOR	CEN	SUR	U	R	DER	CEN	IZQ	IND/ NING	NS/NC	0-3	4-8	9-12	13 Y MAS	N/C	OPOS	CONC	COM/ OTROS	NING	NS/NC			
BASE REAL	1505	686	819	237	307	553	408	39	620	846	165	845	495	1270	235	374	159	407	439	126	162	481	513	342	7	274	567	56	476	132			
BASE PONDERADA	1505	734	771	263	375	556	312	40	628	836	163	850	491	1283	222	382	158	411	437	117	138	448	540	372	7	277	564	62	479	122			
	100%	48,8%	51,2%	17,5%	24,9%	36,9%	20,7%	2,7%	41,8%	55,6%	10,9%	56,5%	32,6%	85,2%	14,8%	25,4%	10,5%	27,3%	29,1%	7,8%	9,2%	29,8%	35,9%	24,7%	0,5%	18,4%	37,5%	4,1%	31,8%	8,1%			
NO CONFIA	890	457	433	151	228	337	175	28	418	444	89	546	255	792	99	208	94	314	231	43	64	240	323	263	1	161	394	44	240	51			
	59,1%	62,2%	56,2%	57,4%	60,8%	60,6%	56,0%	70,6%	66,5%	53,1%	54,7%	64,2%	51,9%	61,7%	44,4%	54,6%	59,5%	76,3%	52,8%	37,0%	46,0%	53,4%	59,9%	70,8%	10,7%	58,2%	69,8%	71,1%	50,1%	41,5%			
NO SABE	367	160	206	70	97	109	90	4	104	258	40	167	160	263	103	70	35	70	147	44	63	136	114	52	1	43	108	10	161	45			
	24,4%	21,9%	26,7%	26,7%	26,0%	19,6%	28,9%	10,1%	16,6%	30,9%	24,3%	19,7%	32,5%	20,5%	46,6%	18,4%	22,2%	17,1%	33,6%	37,6%	45,6%	30,4%	21,2%	13,9%	15,3%	15,5%	19,1%	15,5%	33,5%	37,2%			
CONFIA	180	88	92	37	36	74	33	7	76	97	26	95	58	168	12	95	28	23	22	11	6	54	77	44		69	56	7	42	6			
	12,0%	12,1%	11,9%	14,1%	9,5%	13,4%	10,5%	17,5%	12,0%	11,7%	16,0%	11,2%	11,9%	13,1%	5,6%	25,0%	17,7%	5,7%	5,1%	9,3%	4,1%	12,0%	14,2%	11,8%		24,9%	9,9%	11,3%	8,8%	4,9%			
NO CONTESTA	68	28	40	4	14	36	14	1	31	37	8	42	18	61	8	8	1	4	37	19	6	19	25	13	5	4	7	1	36	20			
	4,5%	3,8%	5,2%	1,7%	3,7%	6,4%	4,6%	1,9%	4,9%	4,4%	4,9%	4,9%	3,7%	4,7%	3,4%	2,1%	0,6%	0,9%	8,5%	16,2%	4,3%	4,1%	4,7%	3,6%	74,0%	1,4%	1,2%	2,2%	7,6%	16,5%			

Preg.37.- Y cuando se trata de votar por uno u otro candidato, ¿qué le pesa a Ud. más: que le caiga bien el candidato, que tenga capacidad de liderazgo o que le de confianza?

	SEXO			EDAD				GSE			LUGAR			ZONA			POSICION POLITICA						ESCOLARIDAD			TENDENCIA POLITICA COM/ OTRO				
	TOTAL	H	M	18-24	25-34	35-54	55 Y MAS	ALTO	MEDIO	BAJO	NOR	CEN	SUR	U	R	DER	CEN	IZQ	IND/ NING	NS/NC	0-3	4-8	9-12	13 Y MAS	N/C	OPOS	CONC	S	NING	NS/NC
BASE REAL	1505	686	819	237	307	553	408	39	620	846	165	845	495	1270	235	374	159	407	439	126	162	481	513	342	7	274	567	56	476	132
BASE PONDERADA	1505	734	771	263	375	556	312	40	628	836	163	850	491	1283	222	382	158	411	437	117	138	448	540	372	7	277	564	62	479	122
	100%	48,8%	51,2%	17,5%	24,9%	36,9%	20,7%	2,7%	41,8%	55,6%	10,9%	56,5%	32,6%	85,2%	14,8%	25,4%	10,5%	27,3%	29,1%	7,8%	9,2%	29,8%	35,9%	24,7%	0,5%	18,4%	37,5%	4,1%	31,8%	8,1%
QUE LE DE CONFIANZA	1020	488	531	151	262	389	216	28	432	559	95	541	383	857	162	270	108	276	296	71	94	317	352	255	3	206	381	34	330	68
	67,7%	66,5%	68,9%	57,6%	70,0%	70,1%	69,4%	70,6%	68,7%	66,9%	57,9%	63,7%	78,1%	66,8%	73,1%	70,7%	67,9%	67,1%	67,6%	60,8%	67,8%	70,6%	65,3%	68,4%	39,3%	74,4%	67,5%	54,0%	69,0%	55,8%
QUE TENGA CAPACIDAD DE LIDERAZGO	366	193	173	94	90	121	62	6	155	205	58	227	82	328	38	99	46	126	77	17	21	90	150	105		64	171	25	84	23
	24,3%	26,3%	22,4%	35,6%	24,0%	21,7%	19,9%	15,9%	24,7%	24,4%	35,4%	26,7%	16,6%	25,6%	17,0%	26,0%	29,0%	30,8%	17,6%	14,8%	15,2%	20,2%	27,8%	28,1%		23,0%	30,3%	40,3%	17,5%	18,4%
NO SABE	54	20	34	10	8	20	16	3	15	36	3	37	15	41	13	2		2	39	12	17	19	10	8		2	2		36	15
	3,6%	2,7%	4,4%	3,9%	2,2%	3,5%	5,2%	7,5%	2,4%	4,3%	1,8%	4,3%	3,0%	3,2%	5,8%	0,5%		0,5%	8,8%	10,3%	12,2%	4,3%	1,8%	2,2%		0,6%	0,4%		7,5%	11,9%
NO CONTESTA	34	19	15	2	9	12	11	2	18	15	8	20	6	32	2	3			19	12	4	6	16	4	4	1	1	1	20	10
	2,3%	2,6%	2,0%	0,8%	2,5%	2,2%	3,4%	4,2%	2,8%	1,7%	5,0%	2,3%	1,2%	2,5%	0,9%	0,7%			4,5%	10,1%	3,1%	1,3%	3,0%	1,0%	60,7%	0,3%	0,3%	2,2%	4,2%	8,5%
QUE LE CAIGA BIEN	31	14	17	5	5	14	7	1	9	22		26	6	24	7	8	5	7	7	5	2	16	11	1		5	9	2	9	7
	2,1%	1,9%	2,3%	2,1%	1,2%	2,6%	2,2%	1,9%	1,4%	2,6%		3,0%	1,1%	1,9%	3,2%	2,1%	3,1%	1,7%	1,5%	4,0%	1,7%	3,6%	2,1%	0,3%		1,7%	1,6%	3,5%	1,8%	5,4%

CENTRO DE ESTUDIOS PUBLICOS
ESTUDIO NACIONAL
ABRIL - MAYO 1999

258

Preg.38.A.- Un gobierno tiene que ocuparse de distintos temas o áreas. De los candidatos a Presidente que aparecen en esta tarjeta, quiero que me diga cuál de ellos le parece a Ud. más apto o mejor preparado para hacerse cargo de solucionar los problemas de las siguientes áreas. Veamos, ¿cuál de los candidatos que están en la tarjeta es más apto o está mejor preparado para solucionar los problemas relativos a... ?
(Alzas de precios o inflación)

	SEXO			EDAD				GSE			LUGAR				ZONA				POSICION POLITICA						ESCOLARIDAD						TENDENCIA POLITICA					
	TOTAL	H	M	18-24	25-34	35-54	55 Y MAS	ALTO	MEDIO	BAJO	NOR	CEN	SUR	U	R	DER	CEN	IQZ	IND/ NING	NS/NC	0-3	4-8	9-12	13 Y MAS	N/C	OPOS	CONC	COM/ OTROS	NING	NS/NC						
BASE REAL	1505	686	819	237	307	553	408	39	620	846	165	845	495	1270	235	374	159	407	439	126	162	481	513	342	7	274	567	56	476	132						
BASE PONDERADA	1505	734	771	263	375	556	312	40	628	836	163	850	491	1283	222	382	158	411	437	117	138	448	540	372	7	277	564	62	479	122						
	100%	48,8%	51,2%	17,5%	24,9%	36,9%	20,7%	2,7%	41,8%	55,6%	10,9%	56,5%	32,6%	85,2%	14,8%	25,4%	10,5%	27,3%	29,1%	7,8%	9,2%	29,8%	35,9%	24,7%	0,5%	18,4%	37,5%	4,1%	31,8%	8,1%						
RICARDO LAGOS	504	269	234	90	127	181	106	7	198	298	58	273	173	430	74	85	53	245	93	28	46	141	185	132		44	283	34	113	30						
	33,5%	36,7%	30,4%	34,4%	33,9%	32,6%	33,9%	18,5%	31,6%	35,6%	35,6%	32,1%	35,2%	33,5%	33,2%	22,3%	33,6%	59,7%	21,2%	23,7%	33,1%	31,5%	34,2%	35,6%		15,8%	50,2%	54,3%	23,6%	24,5%						
JOAQUIN LAVIN	369	170	199	70	106	130	63	22	183	164	27	234	108	331	39	181	36	50	92	10	20	95	152	102	1	149	98	8	96	17						
	24,5%	23,1%	25,8%	26,8%	28,2%	23,3%	20,3%	53,9%	29,1%	19,7%	16,6%	27,6%	21,9%	25,8%	17,4%	47,5%	22,5%	12,1%	21,0%	8,8%	14,5%	21,1%	28,1%	27,4%	10,7%	53,9%	17,4%	13,6%	20,1%	13,6%						
NO SABE	229	77	152	38	55	82	54	3	71	155	29	110	90	173	56	23	15	37	114	41	34	89	71	33	2	18	52	3	109	48						
	15,2%	10,5%	19,7%	14,4%	14,7%	14,8%	17,2%	6,7%	11,3%	18,5%	17,6%	12,9%	18,4%	13,5%	25,4%	5,9%	9,3%	8,9%	26,0%	35,3%	24,8%	19,9%	13,1%	8,8%	28,6%	6,4%	9,2%	4,0%	22,7%	39,5%						
ANDRES ZALDIVAR	186	104	81	30	45	72	39	2	81	103	25	95	66	154	32	59	36	49	33	9	17	57	61	51		45	89	9	36	6						
	12,3%	14,2%	10,6%	11,4%	11,9%	13,0%	12,5%	4,9%	12,9%	12,3%	15,4%	11,1%	13,5%	12,0%	14,3%	15,4%	23,0%	12,0%	7,5%	7,5%	12,7%	12,7%	11,3%	13,6%		16,3%	15,8%	15,2%	7,5%	4,7%						
TODOS ESTAN IGUALMENTE MAL PREPARADO	97	49	48	12	14	42	29	4	39	54	9	63	24	85	12	12	5	10	59	11	11	36	26	23		11	14		67	5						
	6,4%	6,6%	6,3%	4,5%	3,7%	7,6%	9,3%	10,6%	6,2%	6,4%	5,7%	7,4%	5,0%	6,6%	5,3%	3,2%	3,1%	2,3%	13,5%	9,6%	8,3%	8,1%	4,8%	6,2%		3,9%	2,5%		13,9%	4,3%						
NO CONTESTA	50	27	23	4	16	24	6	2	28	20	9	33	8	48	2	2		2	33	14	1	14	18	13	4		3	1	33	13						
	3,3%	3,7%	3,0%	1,5%	4,3%	4,3%	1,9%	5,4%	4,5%	2,4%	5,3%	3,9%	1,7%	3,7%	0,9%	0,6%		0,4%	7,4%	11,7%	1,1%	3,1%	3,3%	3,4%	60,7%		0,5%	2,2%	6,9%	10,3%						
TODOS ESTAN IGUALMENTE BIEN PREPARADOS	38	23	15	6	9	14	9		19	19	1	26	12	31	8	9	8	6	13	3	7	6	15	11		4	12	3	17	3						
	2,6%	3,1%	2,0%	2,3%	2,4%	2,6%	3,0%		3,0%	2,3%	0,5%	3,0%	2,4%	2,4%	3,5%	2,2%	4,8%	1,5%	2,9%	2,7%	4,9%	1,3%	2,7%	3,0%		1,5%	2,2%	4,1%	3,4%	2,5%						
ARTURO FREI BOLIVAR	17	8	9	7	3	4	4		4	13	3	9	6	17		9	4	3		1	1	7	7	2		6	6		5	1						
	1,1%	1,1%	1,2%	2,6%	0,7%	0,8%	1,2%		0,6%	1,6%	1,9%	1,0%	1,1%	1,3%		2,5%	2,8%	0,6%		0,6%	0,5%	1,6%	1,3%	0,6%		2,2%	1,0%		1,0%	0,6%						
GLADYS MARIN	11	6	6	5	1	4	1		4	8	2	5	4	11		1	1	7	2			3	5	4			4	4	3							
	0,8%	0,8%	0,8%	1,8%	0,3%	0,7%	0,5%		0,6%	0,9%	1,0%	0,6%	0,9%	0,9%		0,3%	0,8%	1,7%	0,4%			0,6%	0,9%	1,0%			0,7%	6,5%	0,7%							
TOMAS HIRSCH	3	1	2	1		1	1		1	2	1	2		3				3				1	1	1			2		1							
	0,2%	0,2%	0,2%	0,4%		0,2%	0,2%		0,2%	0,2%	0,5%	0,3%		0,2%				0,7%				0,2%	0,2%	0,3%			0,3%		0,2%							

CENTRO DE ESTUDIOS PUBLICOS
ESTUDIO NACIONAL
ABRIL - MAYO 1999

259

Preg.38.B.- Un gobierno tiene que ocuparse de distintos temas o áreas. De los candidatos a Presidente que aparecen en esta tarjeta, quiero que me diga cuál de ellos le parece a Ud. más apto o mejor preparado para hacerse cargo de solucionar los problemas de las siguientes áreas. Veamos, ¿cuál de los candidatos que están en la tarjeta es más apto o está mejor preparado para solucionar los problemas relativos a... ? (Corrupción)

	SEXO			EDAD				GSE			LUGAR				ZONA				POSICION POLITICA						ESCOLARIDAD						TENDENCIA POLITICA					
	TOTAL	H	M	18-24	25-34	35-54	55 Y MAS	ALTO	MEDIO	BAJO	NOR	CEN	SUR	U	R	DER	CEN	IZQ	IND/ NING	NS/NC	0-3	4-8	9-12	13 Y MAS	N/C	OPOS	CONC	COM/ OTRO S	NING	NS/NC						
BASE REAL	1505	686	819	237	307	553	408	39	620	846	165	845	495	1270	235	374	159	407	439	126	162	481	513	342	7	274	567	56	476	132						
BASE PONDERADA	1505	734	771	263	375	556	312	40	628	836	163	850	491	1283	222	382	158	411	437	117	138	448	540	372	7	277	564	62	479	122						
	100%	48,8%	51,2%	17,5%	24,9%	36,9%	20,7%	2,7%	41,8%	55,6%	10,9%	56,5%	32,6%	85,2%	14,8%	25,4%	10,5%	27,3%	29,1%	7,8%	9,2%	29,8%	35,9%	24,7%	0,5%	18,4%	37,5%	4,1%	31,8%	8,1%						
RICARDO LAGOS	449	242	207	69	116	170	94	7	158	284	54	251	144	380	68	75	55	212	83	24	42	140	160	107		47	264	24	86	27						
	29,8%	33,0%	26,8%	26,3%	30,8%	30,6%	30,1%	16,5%	25,2%	33,9%	33,0%	29,5%	29,3%	29,6%	30,8%	19,5%	35,0%	51,7%	18,9%	20,2%	30,5%	31,1%	29,6%	28,8%		17,1%	46,8%	38,7%	18,0%	21,8%						
JOAQUIN LAVIN	430	197	234	81	130	146	73	22	223	185	38	277	115	386	45	206	47	55	104	17	23	95	177	136		168	114	9	116	24						
	28,6%	26,8%	30,3%	31,0%	34,8%	26,3%	23,3%	55,8%	35,5%	22,1%	23,4%	32,6%	23,4%	30,1%	20,0%	54,0%	29,8%	13,4%	23,9%	14,9%	16,9%	21,1%	32,8%	36,4%		60,5%	20,1%	14,1%	24,2%	20,0%						
NO SABE	224	80	144	44	49	76	54	3	66	156	21	105	98	168	56	20	10	34	116	44	38	95	62	27	2	13	47	3	115	46						
	14,9%	10,9%	18,7%	16,8%	13,2%	13,7%	17,5%	6,7%	10,5%	18,6%	12,9%	12,4%	19,9%	13,1%	25,1%	5,2%	6,5%	8,3%	26,4%	37,8%	27,4%	21,2%	11,6%	7,3%	28,6%	4,7%	8,3%	4,5%	24,0%	38,0%						
ANDRES ZALDIVAR	126	71	55	17	25	52	33		48	78	16	56	54	99	27	37	22	44	18	5	15	40	47	25		19	74	7	23	3						
	8,4%	9,6%	7,2%	6,5%	6,6%	9,3%	10,5%		7,7%	9,3%	9,5%	6,6%	11,1%	7,8%	12,0%	9,7%	13,9%	10,8%	4,2%	4,1%	10,6%	8,9%	8,6%	6,7%		7,0%	13,1%	11,3%	4,8%	2,4%						
TODOS ESTAN IGUALMENTE MAL PREPARADO	104	55	49	12	14	47	31	3	46	55	12	67	25	96	8	15	5	13	61	11	11	34	30	28	1	10	18		69	7						
	6,9%	7,4%	6,4%	4,6%	3,7%	8,5%	9,8%	8,3%	7,3%	6,6%	7,5%	7,8%	5,1%	7,5%	3,8%	3,9%	3,0%	3,0%	13,9%	9,5%	8,1%	7,5%	5,6%	7,5%	10,7%	3,8%	3,1%		14,4%	5,8%						
GLADYS MARIN	55	30	25	21	15	13	6		28	27	6	25	24	47	8	7	8	28	11		2	17	22	14		6	20	12	16	1						
	3,7%	4,1%	3,3%	7,9%	4,1%	2,3%	1,9%		4,5%	3,2%	3,7%	2,9%	4,9%	3,7%	3,5%	1,9%	4,9%	6,9%	2,6%		1,1%	3,8%	4,1%	3,8%		2,3%	3,5%	20,0%	3,3%	0,7%						
NO CONTESTA	50	27	23	3	15	26	6	2	28	20	8	32	9	48	2	3	1	2	30	14	1	14	16	14	4	1	4	1	30	13						
	3,3%	3,6%	3,0%	1,0%	3,9%	4,7%	1,9%	5,4%	4,4%	2,4%	5,2%	3,7%	1,9%	3,7%	0,9%	0,9%	0,8%	0,4%	6,8%	11,7%	1,1%	3,1%	3,1%	3,7%	60,7%	0,4%	0,7%	2,2%	6,3%	10,3%						
TODOS ESTAN IGUALMENTE BIEN PREPARADOS	36	22	14	9	5	14	8	1	16	18	2	22	12	28	8	8	5	8	12	2	5	6	13	11		3	11	3	17	1						
	2,4%	3,0%	1,8%	3,2%	1,4%	2,6%	2,5%	2,3%	2,6%	2,2%	1,1%	2,6%	2,5%	2,2%	3,5%	2,0%	3,2%	2,0%	2,8%	1,8%	3,8%	1,3%	2,5%	3,0%		1,1%	1,9%	5,3%	3,6%	1,0%						
ARTURO FREI BOLIVAR	23	9	14	6	4	9	4	1	11	11	3	12	8	22	1	11	3	9				7	9	7		9	9	2	3							
	1,5%	1,2%	1,8%	2,2%	1,0%	1,6%	1,4%	3,2%	1,7%	1,3%	1,8%	1,4%	1,7%	1,7%	0,4%	2,8%	2,2%	2,1%				1,5%	1,6%	2,0%		3,1%	1,6%	3,9%	0,6%							
TOMAS HIRSCH	9	3	6	1	3	2	3	1	4	4	3	4	1	9			1	5	2		1	2	3	3			5		3							
	0,6%	0,4%	0,8%	0,5%	0,7%	0,3%	1,0%	1,9%	0,6%	0,5%	1,9%	0,5%	0,2%	0,7%			0,7%	1,3%	0,5%		0,5%	0,4%	0,5%	0,8%			0,9%		0,7%							

CENTRO DE ESTUDIOS PUBLICOS
ESTUDIO NACIONAL
ABRIL - MAYO 1999

260

Preg.38.C.- Un gobierno tiene que ocuparse de distintos temas o áreas. De los candidatos a Presidente que aparecen en esta tarjeta, quiero que me diga cuál de ellos le parece a Ud. más apto o mejor preparado para hacerse cargo de solucionar los problemas de las siguientes áreas. Veamos, ¿cuál de los candidatos que están en la tarjeta es más apto o está mejor preparado para solucionar los problemas relativos a... ?
(Delincuencia, Asaltos, Robos)

	SEXO			EDAD				GSE			LUGAR				ZONA				POSICION POLITICA					ESCOLARIDAD					TENDENCIA POLITICA				
	TOTAL	H	M	18-24	25-34	35-54	55 Y MAS	ALTO	MEDIO	BAJO	NOR	CEN	SUR	U	R	DER	CEN	IZQ	IND/ NING	NS/NC	0-3	4-8	9-12	13 Y MAS	N/C	OPOS	CONC	COM/ OTROS	NING	NS/NC			
BASE REAL	1505	686	819	237	307	553	408	39	620	846	165	845	495	1270	235	374	159	407	439	126	162	481	513	342	7	274	567	56	476	132			
BASE PONDERADA	1505	734	771	263	375	556	312	40	628	836	163	850	491	1283	222	382	158	411	437	117	138	448	540	372	7	277	564	62	479	122			
	100%	48,8%	51,2%	17,5%	24,9%	36,9%	20,7%	2,7%	41,8%	55,6%	10,9%	56,5%	32,6%	85,2%	14,8%	25,4%	10,5%	27,3%	29,1%	7,8%	9,2%	29,8%	35,9%	24,7%	0,5%	18,4%	37,5%	4,1%	31,8%	8,1%			
JOAQUIN LAVIN	591	291	300	125	170	206	89	24	296	271	50	384	157	534	56	229	75	118	147	21	27	127	250	186		186	185	21	173	26			
	39,3%	39,6%	38,9%	47,5%	45,4%	37,1%	28,7%	58,9%	47,2%	32,4%	30,4%	45,1%	32,0%	41,7%	25,4%	60,0%	47,7%	28,7%	33,6%	18,4%	19,9%	28,4%	46,4%	49,9%		67,3%	32,8%	33,1%	36,1%	21,3%			
RICARDO LAGOS	391	201	190	55	98	145	93	7	142	242	52	195	144	325	65	68	41	188	71	23	43	128	139	81		39	225	23	78	26			
	26,0%	27,4%	24,6%	20,9%	26,1%	26,1%	29,8%	18,2%	22,6%	28,9%	31,7%	22,9%	29,4%	25,4%	29,4%	17,7%	26,0%	45,7%	16,2%	19,8%	30,9%	28,5%	25,8%	21,8%		13,9%	39,8%	37,2%	16,3%	21,3%			
NO SABE	193	70	123	31	42	66	53	1	52	139	17	93	83	140	53	17	9	25	105	37	36	85	45	24	2	11	37	2	99	44			
	12,8%	9,5%	16,0%	12,0%	11,2%	12,0%	17,0%	3,7%	8,2%	16,7%	10,4%	10,9%	16,9%	10,9%	23,8%	4,5%	5,6%	6,0%	24,1%	31,5%	26,2%	19,0%	8,4%	6,5%	28,6%	3,8%	6,5%	3,3%	20,7%	36,3%			
ANDRES ZALDIVAR	120	69	50	16	23	48	31		44	75	16	53	51	93	26	38	19	39	19	5	13	43	40	23		20	75	3	17	4			
	7,9%	9,5%	6,5%	6,3%	6,2%	8,7%	10,1%		7,0%	9,0%	9,6%	6,2%	10,4%	7,3%	11,8%	9,9%	11,9%	9,4%	4,3%	4,7%	9,5%	9,7%	7,4%	6,2%		7,1%	13,2%	5,6%	3,7%	3,6%			
TODOS ESTAN IGUALMENTE MAL PREPARADO	80	41	40	10	13	29	28	3	35	42	10	50	20	72	8	8	3	12	47	11	10	28	18	23	1	6	13	1	55	6			
NO CONTESTA	46	23	23	1	15	25	5	2	25	18	10	27	8	44	2	2		3	28	14	1	13	17	10	4		3	1	29	13			
	3,1%	3,1%	3,0%	0,5%	3,9%	4,5%	1,7%	5,4%	4,0%	2,2%	6,4%	3,2%	1,7%	3,4%	0,9%	0,6%		0,7%	6,3%	11,7%	1,1%	2,9%	3,2%	2,7%	60,7%		0,5%	2,2%	6,1%	10,3%			
TODOS ESTAN IGUALMENTE BIEN PREPARADOS	37	19	18	5	7	19	6	1	14	23	2	22	13	29	9	7	5	8	13	4	5	11	13	8		4	11	3	17	2			
ARTURO FREI BOLIVAR	22	9	12	8	3	9	2	1	9	11	2	11	9	22		10	5	4	2	1	1	6	4	10		8	8	1	4				
	1,4%	1,3%	1,6%	3,0%	0,7%	1,6%	0,7%	3,2%	1,5%	1,3%	1,2%	1,3%	1,8%	1,7%		2,5%	3,4%	0,9%	0,5%	0,8%	1,1%	1,4%	0,8%	2,6%		3,0%	1,4%	2,1%	0,8%				
GLADYS MARIN	20	8	13	10	3	6	2		7	13	2	13	5	18	3	3	1	12	3	1	1	6	10	5		1	8	5	5	1			
	1,4%	1,1%	1,6%	3,9%	0,7%	1,0%	0,7%		1,2%	1,6%	1,5%	1,5%	1,0%	1,4%	1,3%	0,8%	0,7%	2,9%	0,8%	0,9%	0,5%	1,2%	1,8%	1,2%		0,4%	1,4%	8,0%	1,1%	0,8%			
TOMAS HIRSCH	5	3	2	1	1	2	1		3	2	2	2	1	5		1		3	1			3	2			2	1	1	1				
	0,3%	0,5%	0,2%	0,5%	0,4%	0,3%	0,2%		0,5%	0,3%	1,4%	0,2%	0,2%	0,4%		0,2%		0,8%	0,3%			0,5%	0,6%			0,6%	0,2%	2,1%	0,3%				

Preg.38.D.- Un gobierno tiene que ocuparse de distintos temas o áreas. De los candidatos a Presidente que aparecen en esta tarjeta, quiero que me diga cuál de ellos le parece a Ud. más apto o mejor preparado para hacerse cargo de solucionar los problemas de las siguientes áreas. Veamos, ¿cuál de los candidatos que están en la tarjeta es más apto o está mejor preparado para solucionar los problemas relativos a... ? (Derechos humanos)

	SEXO			EDAD				GSE			LUGAR				ZONA				POSICION POLITICA						ESCOLARIDAD						TENDENCIA POLITICA					
	TOTAL	H	M	18-24	25-34	35-54	55 Y MAS	ALTO	MEDIO	BAJO	NOR	CEN	SUR	U	R	DER	CEN	IZQ	IND/ NING	NS/NC	0-3	4-8	9-12	13 Y MAS	N/C	OPOS	CONC	COM/ OTROS	NING	NS/NC						
BASE REAL	1505	686	819	237	307	553	408	39	620	846	165	845	495	1270	235	374	159	407	439	126	162	481	513	342	7	274	567	56	476	132						
BASE PONDERADA	1505	734	771	263	375	556	312	40	628	836	163	850	491	1283	222	382	158	411	437	117	138	448	540	372	7	277	564	62	479	122						
	100%	48,8%	51,2%	17,5%	24,9%	36,9%	20,7%	2,7%	41,8%	55,6%	10,9%	56,5%	32,6%	85,2%	14,8%	25,4%	10,5%	27,3%	29,1%	7,8%	9,2%	29,8%	35,9%	24,7%	0,5%	18,4%	37,5%	4,1%	31,8%	8,1%						
RICARDO LAGOS	524	278	245	74	141	192	116	13	223	287	72	291	160	450	74	100	72	238	88	26	45	144	187	147		64	309	22	101	27						
	34,8%	37,9%	31,8%	28,2%	37,6%	34,6%	37,3%	33,6%	35,5%	34,3%	44,1%	34,2%	32,7%	35,0%	33,4%	26,2%	45,3%	57,9%	20,2%	21,9%	32,5%	32,1%	34,7%	39,6%		23,3%	54,8%	35,2%	21,2%	22,0%						
JOAQUIN LAVIN	249	104	145	47	64	82	56	6	121	122	13	170	66	216	33	127	21	67	13	17	73	110	49		111	44	5	73	16							
	16,5%	14,1%	18,8%	17,7%	17,0%	14,8%	18,0%	15,7%	19,2%	14,5%	7,9%	19,9%	13,5%	16,8%	14,8%	33,3%	13,2%	5,0%	15,3%	11,3%	12,3%	16,2%	20,4%	13,2%		40,2%	7,9%	7,4%	15,2%	12,7%						
NO SABE	219	81	139	37	47	81	54	2	61	156	20	108	90	159	61	31	10	18	121	40	45	91	62	19	2	18	34	1	119	47						
	14,6%	11,0%	18,0%	14,1%	12,5%	14,7%	17,3%	4,9%	9,8%	18,7%	12,5%	12,7%	18,4%	12,4%	27,3%	8,1%	6,0%	4,4%	27,7%	34,0%	32,4%	20,4%	11,5%	5,1%	28,6%	6,4%	6,1%	1,7%	24,9%	38,6%						
ANDRES ZALDIVAR	180	99	80	23	51	70	35	6	78	96	16	90	73	154	25	67	27	46	34	6	14	47	57	61		45	85	6	36	7						
	11,9%	13,6%	10,4%	8,9%	13,5%	12,7%	11,2%	14,2%	12,4%	11,4%	9,9%	10,6%	14,9%	12,0%	11,4%	17,5%	17,1%	11,1%	7,8%	4,9%	10,4%	10,6%	10,6%	16,3%		16,3%	15,0%	10,0%	7,6%	5,8%						
GLADYS MARIN	128	63	65	52	27	39	10	1	52	74	14	59	54	115	13	20	15	67	22	3	2	37	54	34		17	54	22	33	2						
	8,5%	8,6%	8,4%	20,0%	7,1%	7,0%	3,2%	2,6%	8,3%	8,9%	8,5%	7,0%	11,1%	9,0%	5,7%	5,3%	9,5%	16,3%	5,1%	2,5%	1,6%	8,3%	9,9%	9,3%		6,1%	9,6%	35,1%	6,9%	1,4%						
TODOS ESTAN IGUALMENTE MAL PREPARADO	96	55	41	12	16	42	25	9	38	49	8	61	27	86	10	15	4	9	56	12	10	28	24	33	1	13	14	1	60	9						
	6,4%	7,6%	5,3%	4,6%	4,3%	7,6%	8,1%	21,4%	6,1%	5,9%	4,7%	7,2%	5,5%	6,7%	4,4%	3,8%	2,8%	2,1%	12,9%	10,5%	7,2%	6,3%	4,4%	9,0%	10,7%	4,8%	2,4%	1,2%	12,5%	7,0%						
NO CONTESTA	57	29	28	5	16	29	7	2	29	25	14	35	8	55	2	7		3	34	14	1	17	21	13	4	1	4	1	37	13						
	3,8%	3,9%	3,6%	1,9%	4,3%	5,2%	2,2%	5,4%	4,6%	3,0%	8,3%	4,1%	1,7%	4,3%	0,9%	1,7%		0,6%	7,7%	11,7%	1,1%	3,7%	3,9%	3,6%	60,7%	0,5%	0,7%	2,2%	7,7%	10,9%						
TODOS ESTAN IGUALMENTE BIEN PREPARADOS	26	14	12	6	6	10	4	1	11	14		21	5	21	5	6	5	4	9	2	3	5	12	6		3	9	1	11	1						
	1,7%	2,0%	1,5%	2,3%	1,6%	1,8%	1,2%	2,3%	1,7%	1,7%		2,4%	1,1%	1,7%	2,1%	1,5%	3,2%	1,0%	2,0%	1,8%	2,0%	1,1%	2,3%	1,7%		1,2%	1,6%	1,9%	2,3%	1,0%						
ARTURO FREI BOLIVAR	15	5	11	4	2	5	4		5	10	3	8	5	15		10	2		2	2	1	4	7	3		4	6		5	1						
	1,0%	0,6%	1,4%	1,6%	0,6%	0,9%	1,2%		0,9%	1,2%	1,8%	0,9%	1,0%	1,2%		2,5%	1,3%		0,4%	1,4%	0,5%	1,0%	1,3%	0,8%		1,3%	1,1%		1,0%	0,6%						
TOMAS HIRSCH	12	6	6	2	5	4	1		10	2	3	8	1	12			2	6	4			1	5	5			5	3	4							
	0,8%	0,8%	0,8%	0,8%	1,4%	0,7%	0,2%		1,5%	0,3%	2,1%	0,9%	0,2%	0,9%			1,4%	1,5%	0,9%			0,3%	1,0%	1,5%			0,9%	5,3%	0,8%							

CENTRO DE ESTUDIOS PUBLICOS
ESTUDIO NACIONAL
ABRIL - MAYO 1999

262

Preg.38.E.- Un gobierno tiene que ocuparse de distintos temas o áreas. De los candidatos a Presidente que aparecen en esta tarjeta, quiero que me diga cuál de ellos le parece a Ud. más apto o mejor preparado para hacerse cargo de solucionar los problemas de las siguientes áreas. Veamos, ¿cuál de los candidatos que están en la tarjeta es más apto o está mejor preparado para solucionar los problemas relativos a... ? (Educación)

	SEXO			EDAD				GSE			LUGAR				ZONA				POSICION POLITICA					ESCOLARIDAD					TENDENCIA POLITICA				
	TOTAL	H	M	18-24	25-34	35-54	55 Y MAS	ALTO	MEDIO	BAJO	NOR	CEN	SUR	U	R	DER	CEN	IQZ	IND/ NING	NS/NC	0-3	4-8	9-12	13 Y MAS	N/C	OPOS	CONC	COM/ OTROS	NING	NS/NC			
BASE REAL	1505	686	819	237	307	553	408	39	620	846	165	845	495	1270	235	374	159	407	439	126	162	481	513	342	7	274	567	56	476	132			
BASE PONDERADA	1505	734	771	263	375	556	312	40	628	836	163	850	491	1283	222	382	158	411	437	117	138	448	540	372	7	277	564	62	479	122			
	100%	48,8%	51,2%	17,5%	24,9%	36,9%	20,7%	2,7%	41,8%	55,6%	10,9%	56,5%	32,6%	85,2%	14,8%	25,4%	10,5%	27,3%	29,1%	7,8%	9,2%	29,8%	35,9%	24,7%	0,5%	18,4%	37,5%	4,1%	31,8%	8,1%			
RICARDO LAGOS	611	325	286	102	169	218	122	13	244	353	76	333	202	525	86	115	73	277	117	29	48	173	220	169		71	341	35	132	32			
	40,6%	44,3%	37,1%	38,9%	45,2%	39,2%	39,0%	33,6%	38,9%	42,2%	46,4%	39,1%	41,2%	40,9%	38,8%	30,3%	46,2%	67,3%	26,7%	24,9%	34,5%	38,7%	40,8%	45,5%		25,6%	60,4%	55,6%	27,5%	26,6%			
JOAQUIN LAVIN	365	162	203	75	88	129	73	17	182	167	24	241	100	323	42	183	33	41	91	18	23	93	155	94	1	159	78	9	99	19			
	24,3%	22,1%	26,4%	28,6%	23,4%	23,3%	23,4%	42,1%	28,9%	19,9%	14,9%	28,4%	20,3%	25,2%	18,9%	48,0%	20,6%	9,9%	20,8%	15,2%	16,6%	20,7%	28,7%	28,7%	25,3%	10,7%	57,5%	13,9%	15,0%	20,7%	15,6%		
NO SABE	188	61	127	29	44	64	50	3	53	132	23	84	80	137	51	17	10	18	107	37	39	77	50	20	2	11	28	1	103	45			
	12,5%	8,3%	16,5%	11,1%	11,9%	11,6%	16,1%	6,7%	8,5%	15,8%	14,4%	9,9%	16,4%	10,6%	23,2%	4,3%	6,2%	4,4%	24,4%	31,4%	28,3%	17,1%	9,3%	5,4%	28,6%	3,8%	5,0%	1,7%	21,5%	36,9%			
ANDRES ZALDIVAR	138	79	59	18	31	61	27	2	64	72	12	73	53	113	25	39	30	42	22	5	14	43	44	38		21	79	4	29	4			
	9,2%	10,7%	7,7%	7,0%	8,3%	11,0%	8,8%	4,9%	10,1%	8,7%	7,6%	8,6%	10,7%	8,8%	11,2%	10,2%	18,9%	10,2%	5,1%	4,4%	10,4%	9,5%	8,1%	10,1%		7,6%	14,0%	7,2%	6,1%	3,3%			
TODOS ESTAN IGUALMENTE MAL PREPARADO	70	37	33	10	6	28	25	2	29	39	7	45	18	63	7	6	2	6	47	9	10	27	18	16		5	11	1	50	4			
NO CONTESTA	54	30	24	3	16	29	6	2	30	21	12	34	8	52	2	3	2	3	32	14	1	15	20	14	4		6	1	33	14			
	3,6%	4,1%	3,1%	1,0%	4,4%	5,2%	1,9%	5,4%	4,8%	2,6%	7,2%	4,0%	1,7%	4,0%	0,9%	0,8%	1,1%	0,7%	7,3%	11,7%	0,5%	3,4%	3,7%	3,6%	60,7%		1,0%	2,2%	6,9%	11,1%			
TODOS ESTAN IGUALMENTE BIEN PREPARADOS	36	21	15	6	12	15	3	1	16	19	1	21	14	28	8	7	5	7	13	4	2	9	14	10		3	9	3	18	3			
ARTURO FREI BOLIVAR	20	9	11	9	4	5	3		4	16	1	10	9	20	1	9	2	5	2	2	1	5	12	3		6	9	1	4				
	1,4%	1,2%	1,5%	3,3%	1,0%	0,9%	1,0%		0,7%	1,9%	0,8%	1,2%	1,9%	1,5%	0,4%	2,5%	1,3%	1,2%	0,5%	1,7%	0,5%	1,1%	2,2%	0,8%		2,2%	1,7%	2,2%	0,8%				
GLADYS MARIN	17	7	10	9	3	4	1		5	12	4	7	6	17		1	2	10	4			4	5	7		1	2	5	9				
	1,1%	1,0%	1,3%	3,5%	0,7%	0,7%	0,5%		0,9%	1,4%	2,4%	0,8%	1,3%	1,3%		0,3%	1,4%	2,4%	0,9%			0,9%	1,0%	2,0%		0,4%	0,3%	8,7%	1,8%				
TOMAS HIRSCH	5	4	2	1	1	2	1		1	4	3	3		5				2	3		1	2	1	1			1	1	3				
	0,4%	0,5%	0,2%	0,5%	0,4%	0,4%	0,2%		0,1%	0,5%	1,7%	0,3%		0,4%				0,5%	0,7%		0,5%	0,5%	0,3%	0,2%			0,2%	2,1%	0,7%				

CENTRO DE ESTUDIOS PUBLICOS
ESTUDIO NACIONAL
ABRIL - MAYO 1999

263

Preg.38.F.- Un gobierno tiene que ocuparse de distintos temas o áreas. De los candidatos a Presidente que aparecen en esta tarjeta, quiero que me diga cuál de ellos le parece a Ud. más apto o mejor preparado para hacerse cargo de solucionar los problemas de las siguientes áreas. Veamos, ¿cuál de los candidatos que están en la tarjeta es más apto o está mejor preparado para solucionar los problemas relativos a... ? (Empleo)

	SEXO			EDAD				GSE			LUGAR				ZONA				POSICION POLITICA						ESCOLARIDAD						TENDENCIA POLITICA					
	TOTAL	H	M	18-24	25-34	35-54	55 Y MAS	ALTO	MEDIO	BAJO	NOR	CEN	SUR	U	R	DER	CEN	IZQ	IND/ NING	NS/NC	0-3	4-8	9-12	13 Y MAS	N/C	OPOS	CONC	COM/ OTRO S	NING	NS/NC						
BASE REAL	1505	686	819	237	307	553	408	39	620	846	165	845	495	1270	235	374	159	407	439	126	162	481	513	342	7	274	567	56	476	132						
BASE PONDERADA	1505	734	771	263	375	556	312	40	628	836	163	850	491	1283	222	382	158	411	437	117	138	448	540	372	7	277	564	62	479	122						
	100%	48,8%	51,2%	17,5%	24,9%	36,9%	20,7%	2,7%	41,8%	55,6%	10,9%	56,5%	32,6%	85,2%	14,8%	25,4%	10,5%	27,3%	29,1%	7,8%	9,2%	29,8%	35,9%	24,7%	0,5%	18,4%	37,5%	4,1%	31,8%	8,1%						
RICARDO LAGOS	520	274	247	75	145	191	109	11	206	304	65	282	173	452	69	86	59	255	92	29	49	151	184	136		54	306	27	104	30						
	34,6%	37,3%	32,0%	28,7%	38,7%	34,3%	35,0%	27,8%	32,7%	36,3%	40,1%	33,2%	35,2%	35,2%	31,0%	22,4%	37,3%	62,0%	21,0%	25,1%	35,6%	33,7%	34,1%	36,7%		19,4%	54,3%	43,0%	21,6%	24,3%						
JOAQUIN LAVIN	409	189	220	90	113	136	69	18	212	179	32	263	113	359	50	203	45	41	102	18	19	98	171	119	1	171	89	12	116	20						
	27,2%	25,7%	28,6%	34,3%	30,3%	24,5%	22,2%	45,0%	33,7%	21,4%	19,6%	31,0%	23,1%	28,0%	22,3%	53,2%	28,1%	10,0%	23,4%	15,3%	14,1%	22,0%	31,7%	32,0%	10,7%	61,8%	15,7%	19,9%	24,3%	16,4%						
NO SABE	206	76	130	32	46	73	54	3	63	141	22	94	90	151	55	21	5	25	119	36	39	82	60	23	2	11	31	2	116	45						
	13,7%	10,4%	16,8%	12,2%	12,2%	13,2%	17,5%	6,7%	10,0%	16,8%	13,5%	11,0%	18,4%	11,8%	24,6%	5,4%	3,5%	6,1%	27,3%	30,5%	28,3%	18,4%	11,1%	6,1%	28,6%	4,0%	5,6%	2,9%	24,3%	37,1%						
ANDRES ZALDIVAR	161	85	76	27	30	67	37	3	61	97	14	79	68	128	33	49	34	46	28	5	16	54	54	38		25	96	6	30	4						
	10,7%	11,5%	9,9%	10,4%	7,9%	12,0%	12,0%	7,8%	9,7%	11,6%	8,8%	9,3%	13,8%	10,0%	14,6%	12,7%	21,5%	11,1%	6,3%	4,4%	11,2%	12,0%	10,0%	10,2%		8,9%	17,0%	9,7%	6,3%	3,4%						
TODOS ESTAN IGUALMENTE MAL PREPARADO	82	46	36	13	9	33	27	2	32	48	10	55	17	74	8	7	5	13	46	11	10	31	21	20		6	13	2	54	6						
NO CONTESTA	50	26	24	1	14	29	6	2	26	22	10	31	8	48	2	2		5	29	14	1	15	18	12	4		5	1	30	14						
	3,3%	3,5%	3,1%	0,5%	3,6%	5,2%	1,9%	5,4%	4,2%	2,6%	6,2%	3,7%	1,7%	3,7%	0,9%	0,6%		1,1%	6,7%	11,7%	0,5%	3,3%	3,3%	3,3%	60,7%		0,8%	2,2%	6,3%	11,1%						
TODOS ESTAN IGUALMENTE BIEN PREPARADOS	31	16	14	6	8	12	5	1	13	17		23	7	24	7	5	4	9	10	3	3	9	10	9		5	8	3	12	3						
GLADYS MARIN	21	12	9	12	3	6	1		9	12	4	10	7	21		1	2	13	5			1	12	9		1	4	8	9							
	1,4%	1,7%	1,1%	4,5%	0,7%	1,1%	0,2%		1,4%	1,5%	2,7%	1,2%	1,4%	1,7%		0,2%	1,4%	3,2%	1,1%			0,2%	2,2%	2,3%		0,3%	0,7%	12,2%	1,8%							
ARTURO FREI BOLIVAR	18	7	12	5	4	7	2		5	14	2	10	6	18		9	3	4	1	1	1	7	9	2		5	9	1	3							
	1,2%	0,9%	1,5%	2,1%	1,0%	1,3%	0,7%		0,7%	1,7%	1,4%	1,2%	1,2%	1,4%		2,5%	2,0%	0,9%	0,2%	0,8%	0,5%	1,5%	1,6%	0,5%		1,7%	1,6%	2,2%	0,6%							
TOMAS HIRSCH	7	4	3		4	2	1		3	3	3	2	1	7		1	1	5			1		1	5			2		5							
	0,4%	0,6%	0,3%		1,1%	0,3%	0,2%		0,5%	0,4%	1,9%	0,3%	0,3%	0,5%		0,6%	0,2%	1,1%			0,5%		0,3%	1,2%			0,3%		1,0%							

CENTRO DE ESTUDIOS PUBLICOS
ESTUDIO NACIONAL
ABRIL - MAYO 1999

264

Preg.38.G.- Un gobierno tiene que ocuparse de distintos temas o áreas. De los candidatos a Presidente que aparecen en esta tarjeta, quiero que me diga cuál de ellos le parece a Ud. más apto o mejor preparado para hacerse cargo de solucionar los problemas de las siguientes áreas. Veamos, ¿cuál de los candidatos que están en la tarjeta es más apto o está mejor preparado para solucionar los problemas relativos a... ? (Pobreza)

	SEXO			EDAD				GSE			LUGAR				ZONA				POSICION POLITICA						ESCOLARIDAD						TENDENCIA POLITICA					
	TOTAL	H	M	18-24	25-34	35-54	55 Y MAS	ALTO	MEDIO	BAJO	NOR	CEN	SUR	U	R	DER	CEN	IZQ	IND/ NING	NS/NC	0-3	4-8	9-12	13 Y MAS	N/C	OPOS	CONC	COM/ OTROS	NING	NS/NC						
BASE REAL	1505	686	819	237	307	553	408	39	620	846	165	845	495	1270	235	374	159	407	439	126	162	481	513	342	7	274	567	56	476	132						
BASE PONDERADA	1505	734	771	263	375	556	312	40	628	836	163	850	491	1283	222	382	158	411	437	117	138	448	540	372	7	277	564	62	479	122						
	100%	48,8%	51,2%	17,5%	24,9%	36,9%	20,7%	2,7%	41,8%	55,6%	10,9%	56,5%	32,6%	85,2%	14,8%	25,4%	10,5%	27,3%	29,1%	7,8%	9,2%	29,8%	35,9%	24,7%	0,5%	18,4%	37,5%	4,1%	31,8%	8,1%						
RICARDO LAGOS	527	272	254	83	133	200	111	9	207	310	66	292	168	455	72	90	67	241	98	31	49	156	191	130		56	299	22	118	31						
	35,0%	37,1%	33,0%	31,5%	35,4%	36,1%	35,5%	23,5%	32,9%	37,1%	40,6%	34,4%	34,2%	35,4%	32,4%	23,5%	42,4%	58,7%	22,3%	26,4%	35,7%	34,8%	35,5%	34,9%		20,3%	53,0%	36,1%	24,5%	25,2%						
JOAQUIN LAVIN	392	174	218	91	114	122	65	17	197	178	29	249	115	349	43	195	37	55	91	14	20	92	171	108	1	163	89	17	105	19						
	26,1%	23,7%	28,3%	34,5%	30,3%	22,0%	21,0%	42,9%	31,3%	21,3%	17,6%	29,3%	23,3%	27,2%	19,3%	51,2%	23,4%	13,4%	20,7%	12,1%	14,2%	20,6%	31,7%	29,1%	10,7%	58,9%	15,7%	26,5%	22,0%	15,2%						
NO SABE	195	76	119	31	47	65	51	3	59	133	20	89	85	140	54	20	4	23	112	36	39	79	50	24	2	13	30	1	108	42						
	12,9%	10,3%	15,4%	11,6%	12,6%	11,8%	16,5%	6,9%	9,4%	15,9%	12,2%	10,5%	17,4%	11,0%	24,3%	5,3%	2,5%	5,6%	25,5%	30,6%	28,3%	17,7%	9,3%	6,4%	28,6%	4,6%	5,4%	1,7%	22,5%	34,8%						
ANDRES ZALDIVAR	158	87	72	20	33	67	38	3	63	92	16	77	66	124	34	41	33	45	33	6	16	56	47	39		23	96	7	28	5						
	10,5%	11,8%	9,3%	7,7%	8,8%	12,1%	12,0%	8,1%	10,1%	11,0%	9,6%	9,0%	13,3%	9,7%	15,3%	10,8%	21,1%	11,0%	7,5%	4,8%	11,7%	12,4%	8,7%	10,6%		8,1%	16,9%	10,9%	5,9%	4,1%						
TODOS ESTAN IGUALMENTE MAL PREPARADO	96	50	46	13	12	40	31	3	42	50	11	63	21	86	9	14	5	13	51	13	9	32	29	26		10	20	1	57	9						
	6,4%	6,8%	5,9%	4,9%	3,3%	7,2%	9,8%	7,7%	6,7%	6,0%	7,0%	7,5%	4,3%	6,7%	4,2%	3,6%	3,2%	3,1%	11,7%	11,0%	6,3%	7,1%	5,4%	7,0%		3,5%	3,5%	1,2%	11,9%	7,2%						
NO CONTESTA	50	25	25	3	16	25	7	2	26	22	10	32	8	48	2	2		2	33	14	1	14	17	12	4		4	1	32	14						
	3,3%	3,4%	3,2%	1,0%	4,3%	4,4%	2,2%	5,4%	4,2%	2,6%	6,3%	3,7%	1,7%	3,7%	0,9%	0,6%		0,4%	7,5%	11,7%	1,1%	3,2%	3,2%	3,4%	60,7%		0,7%	2,2%	6,6%	11,1%						
GLADYS MARIN	40	25	15	13	11	13	3		17	23	6	23	11	38	2	7	4	21	7	1		7	15	18		5	10	12	12	1						
	2,7%	3,4%	2,0%	4,8%	3,0%	2,4%	1,0%		2,7%	2,8%	3,8%	2,7%	2,3%	3,0%	0,8%	1,8%	2,4%	5,2%	1,6%	0,8%		1,5%	2,9%	4,8%		1,9%	1,8%	19,5%	2,5%	0,8%						
TODOS ESTAN IGUALMENTE BIEN PREPARADOS	29	16	13	6	5	13	5	1	10	17		17	12	22	6	5	5	5	11	2	4	7	11	8		3	7	1	15	2						
	1,9%	2,2%	1,7%	2,3%	1,3%	2,3%	1,5%	2,3%	1,6%	2,1%		2,0%	2,3%	1,7%	2,8%	1,3%	3,2%	1,3%	2,6%	1,8%	2,7%	1,5%	2,0%	2,0%		1,2%	1,3%	1,9%	3,1%	1,6%						
ARTURO FREI BOLIVAR	17	8	9	5	2	8	1	1	4	11	2	8	6	17		8	3	4	1	1		5	8	4		4	9		4							
	1,1%	1,1%	1,1%	1,8%	0,6%	1,5%	0,5%	3,2%	0,7%	1,3%	1,4%	1,0%	1,2%	1,3%		2,0%	1,9%	0,9%	0,2%	0,8%		1,0%	1,4%	1,2%		1,5%	1,5%		0,8%							
TOMAS HIRSCH	2	1	1		1	1			2		2			2				1	1				2				1		1							
	0,2%	0,2%	0,1%		0,4%	0,2%			0,4%		1,4%			0,2%				0,2%	0,3%				0,6%				0,2%		0,3%							

CENTRO DE ESTUDIOS PUBLICOS
ESTUDIO NACIONAL
ABRIL - MAYO 1999

265

Preg.38.H.- Un gobierno tiene que ocuparse de distintos temas o áreas. De los candidatos a Presidente que aparecen en esta tarjeta, quiero que me diga cuál de ellos le parece a Ud. más apto o mejor preparado para hacerse cargo de solucionar los problemas de las siguientes áreas. Veamos, ¿cuál de los candidatos que están en la tarjeta es más apto o está mejor preparado para solucionar los problemas relativos a... ?
(Medio ambiente)

	SEXO			EDAD				GSE			LUGAR				ZONA				POSICION POLITICA					ESCOLARIDAD					TENDENCIA POLITICA				
	TOTAL	H	M	18-24	25-34	35-54	55 Y MAS	ALTO	MEDIO	BAJO	NOR	CEN	SUR	U	R	DER	CEN	IQZ	IND/ NING	NS/NC	0-3	4-8	9-12	13 Y MAS	N/C	OPOS	CONC	COM/ OTROS	NING	NS/NC			
BASE REAL	1505	686	819	237	307	553	408	39	620	846	165	845	495	1270	235	374	159	407	439	126	162	481	513	342	7	274	567	56	476	132			
BASE PONDERADA	1505	734	771	263	375	556	312	40	628	836	163	850	491	1283	222	382	158	411	437	117	138	448	540	372	7	277	564	62	479	122			
	100%	48,8%	51,2%	17,5%	24,9%	36,9%	20,7%	2,7%	41,8%	55,6%	10,9%	56,5%	32,6%	85,2%	14,8%	25,4%	10,5%	27,3%	29,1%	7,8%	9,2%	29,8%	35,9%	24,7%	0,5%	18,4%	37,5%	4,1%	31,8%	8,1%			
JOAQUIN LAVIN	444	200	244	92	122	153	77	21	218	205	38	286	120	399	46	204	51	67	106	17	24	104	188	127	1	167	130	11	115	20			
	29,5%	27,2%	31,7%	34,9%	32,5%	27,6%	24,7%	52,2%	34,7%	24,5%	23,2%	33,7%	24,4%	31,1%	20,6%	53,4%	32,0%	16,3%	24,2%	14,5%	17,4%	23,3%	34,9%	34,1%	10,7%	60,4%	23,1%	18,1%	24,0%	16,7%			
RICARDO LAGOS	404	206	197	58	115	137	93	9	144	250	50	210	143	344	60	69	45	190	78	22	41	129	137	97		44	225	23	86	26			
	26,8%	28,1%	25,6%	22,1%	30,7%	24,7%	29,9%	23,3%	22,9%	29,9%	30,7%	24,7%	29,1%	26,8%	27,1%	18,1%	28,2%	46,2%	17,9%	18,6%	30,0%	28,7%	25,3%	26,0%		15,8%	39,9%	36,2%	18,0%	21,5%			
NO SABE	239	92	147	43	48	88	60	2	75	163	26	106	107	177	62	24	13	37	122	44	42	99	65	31	2	17	50	1	125	46			
	15,9%	12,6%	19,0%	16,5%	12,7%	15,8%	19,2%	4,2%	11,9%	19,4%	15,6%	12,5%	21,8%	13,8%	27,9%	6,3%	7,9%	9,0%	27,9%	37,3%	30,2%	22,1%	12,1%	8,2%	28,6%	6,3%	8,8%	1,7%	26,0%	37,8%			
ANDRES ZALDIVAR	123	73	50	14	31	53	26		48	75	14	60	49	97	26	35	20	42	22	5	14	42	45	22		16	69	8	25	4			
	8,2%	10,0%	6,5%	5,4%	8,2%	9,5%	8,3%		7,6%	9,0%	8,8%	7,0%	10,0%	7,6%	11,7%	9,1%	12,6%	10,2%	5,0%	4,0%	10,0%	9,3%	8,4%	6,0%		5,9%	12,2%	13,5%	5,3%	3,7%			
TODOS ESTAN IGUALMENTE MAL PREPARADO	94	51	42	10	15	37	31	3	40	51	10	61	22	82	12	13	6	13	51	10	9	35	26	24		10	17	1	59	6			
	6,2%	7,0%	5,5%	3,9%	4,0%	6,7%	10,1%	6,9%	6,4%	6,0%	6,0%	7,2%	4,6%	6,4%	5,3%	3,5%	3,7%	3,2%	11,6%	8,9%	6,3%	7,8%	4,7%	6,5%		3,7%	3,1%	1,2%	12,3%	5,2%			
TOMAS HIRSCH	72	43	30	17	20	28	7	1	46	25	10	46	16	69	3	13	12	38	9	1	1	4	31	36		10	41	9	11	1			
	4,8%	5,8%	3,8%	6,5%	5,3%	5,0%	2,4%	2,6%	7,4%	3,0%	6,2%	5,4%	3,3%	5,4%	1,3%	3,4%	7,5%	9,1%	2,0%	0,9%	0,5%	0,8%	5,8%	9,7%		3,5%	7,2%	14,6%	2,4%	0,9%			
NO CONTESTA	54	30	24	4	15	26	9	2	29	23	11	33	9	52	2	3	1	3	34	14	2	16	19	12	4		5	1	33	14			
	3,6%	4,1%	3,1%	1,5%	4,0%	4,7%	2,9%	5,4%	4,5%	2,8%	7,0%	3,9%	1,8%	4,0%	0,9%	0,7%	0,5%	0,6%	7,7%	11,7%	1,7%	3,6%	3,4%	3,4%	60,7%		0,9%	2,2%	7,0%	11,1%			
TODOS ESTAN IGUALMENTE BIEN PREPARADOS	39	22	17	12	5	16	6	1	17	22	1	27	11	31	8	8	6	9	14	3	5	8	13	12		5	12	3	16	3			
	2,6%	3,0%	2,2%	4,4%	1,4%	2,9%	2,0%	2,3%	2,7%	2,6%	0,5%	3,2%	2,3%	2,4%	3,5%	2,1%	3,9%	2,1%	3,1%	2,5%	3,8%	1,9%	2,5%	3,3%		2,0%	2,2%	4,1%	3,3%	2,4%			
ARTURO FREI BOLIVAR	19	6	13	3	4	12	1		6	14	1	10	8	18	1	13	2	1	1	2		7	7	5		6	10		3	1			
	1,3%	0,9%	1,7%	1,2%	0,9%	2,1%	0,2%		0,9%	1,6%	0,7%	1,2%	1,6%	1,4%	0,4%	3,4%	1,4%	0,2%	0,2%	1,6%		1,5%	1,3%	1,4%		2,0%	1,7%		0,6%	0,8%			
GLADYS MARIN	17	10	7	10	1	5	1	1	6	10	2	10	5	14	3		3	13	1			4	8	5		1	5	5	6				
	1,1%	1,4%	0,9%	3,8%	0,3%	1,0%	0,2%	3,2%	1,0%	1,1%	1,2%	1,2%	1,1%	1,1%	1,4%		2,1%	3,1%	0,3%			1,0%	1,5%	1,4%		0,5%	0,9%	8,4%	1,2%				

Preg.38.1.- Un gobierno tiene que ocuparse de distintos temas o áreas. De los candidatos a Presidente que aparecen en esta tarjeta, quiero que me diga cuál de ellos le parece a Ud. más apto o mejor preparado para hacerse cargo de solucionar los problemas de las siguientes áreas. Veamos, ¿cuál de los candidatos que están en la tarjeta es más apto o está mejor preparado para solucionar los problemas relativos a... ?
(Drogas)

	SEXO			EDAD				GSE			LUGAR				ZONA				POSICION POLITICA						ESCOLARIDAD						TENDENCIA POLITICA					
	TOTAL	H	M	18-24	25-34	35-54	55 Y MAS	ALTO	MEDIO	BAJO	NOR	CEN	SUR	U	R	DER	CEN	IZQ	IND/ NING	NS/NC	0-3	4-8	9-12	13 Y MAS	N/C	OPOS	CONC	COM/ OTROS	NING	NS/NC						
BASE REAL	1505	686	819	237	307	553	408	39	620	846	165	845	495	1270	235	374	159	407	439	126	162	481	513	342	7	274	567	56	476	132						
BASE PONDERADA	1505	734	771	263	375	556	312	40	628	836	163	850	491	1283	222	382	158	411	437	117	138	448	540	372	7	277	564	62	479	122						
	100%	48,8%	51,2%	17,5%	24,9%	36,9%	20,7%	2,7%	41,8%	55,6%	10,9%	56,5%	32,6%	85,2%	14,8%	25,4%	10,5%	27,3%	29,1%	7,8%	9,2%	29,8%	35,9%	24,7%	0,5%	18,4%	37,5%	4,1%	31,8%	8,1%						
JOAQUIN LAVIN	542	249	293	105	153	196	87	24	269	249	49	343	149	488	55	229	65	100	127	22	28	122	230	161	1	189	165	16	146	26						
	36,0%	33,9%	38,0%	40,1%	40,9%	35,3%	27,9%	59,2%	42,8%	29,8%	30,2%	40,4%	30,4%	38,0%	24,5%	60,0%	41,1%	24,3%	29,0%	18,5%	20,3%	27,3%	42,7%	43,2%	10,7%	68,3%	29,2%	25,8%	30,4%	21,4%						
RICARDO LAGOS	409	212	197	69	99	146	96	6	157	246	47	213	149	345	64	66	41	202	75	25	42	135	135	97		37	237	26	85	26						
	27,2%	28,9%	25,5%	26,4%	26,3%	26,2%	30,7%	15,3%	25,0%	29,4%	28,8%	25,1%	30,3%	26,9%	28,9%	17,3%	26,0%	49,2%	17,2%	21,2%	30,6%	30,2%	25,0%	26,0%		13,2%	42,0%	40,9%	17,7%	20,9%						
NO SABE	191	69	123	30	43	67	52	1	56	134	20	95	77	138	54	18	5	19	114	36	38	81	52	19	2	11	30	1	106	44						
	12,7%	9,3%	15,9%	11,3%	11,5%	12,0%	16,6%	3,7%	9,0%	16,0%	12,3%	11,1%	15,6%	10,7%	24,2%	4,6%	3,2%	4,7%	26,0%	30,5%	27,4%	18,1%	9,5%	5,1%	28,6%	3,8%	5,3%	1,7%	22,2%	35,9%						
ANDRES ZALDIVAR	135	85	50	20	32	53	31	1	44	90	13	61	61	106	30	36	25	42	26	6	12	53	42	29		18	80	6	28	4						
	9,0%	11,6%	6,5%	7,6%	8,5%	9,4%	9,9%	3,2%	7,0%	10,7%	7,8%	7,2%	12,5%	8,2%	13,4%	9,5%	15,7%	10,3%	6,0%	5,0%	8,4%	11,8%	7,7%	7,8%		6,5%	14,2%	8,9%	5,8%	3,1%						
TODOS ESTAN IGUALMENTE MAL PREPARADO	85	44	41	13	13	31	28	3	36	47	8	56	22	77	9	10	5	13	46	10	10	28	25	22		9	17	1	53	6						
NO CONTESTA	53	28	25	1	19	27	6	2	27	23	14	31	8	51	2	2		5	32	14	1	14	20	14	4		4	1	34	14						
	3,5%	3,8%	3,2%	0,5%	5,0%	4,8%	1,9%	5,4%	4,4%	2,8%	8,5%	3,6%	1,7%	4,0%	0,9%	0,6%		1,2%	7,4%	11,7%	1,1%	3,1%	3,6%	3,7%	60,7%		0,7%	2,2%	7,1%	11,1%						
TODOS ESTAN IGUALMENTE BIEN PREPARADOS	37	21	15	8	6	15	7	1	17	19		27	10	30	7	11	6	6	11	3	5	6	15	11		7	10	3	15	2						
ARTURO FREI BOLIVAR	21	7	13	6	4	9	2		7	13	4	8	9	21		9	6	5		1	1	5	8	7		5	10		6							
	1,4%	1,0%	1,7%	2,2%	1,0%	1,6%	0,7%		1,2%	1,6%	2,3%	1,0%	1,7%	1,6%		2,3%	3,9%	1,1%		0,8%	0,5%	1,1%	1,5%	1,8%		1,6%	1,8%		1,2%							
GLADYS MARIN	17	9	8	9	1	6	1	1	8	8	4	9	4	15	2	1	1	12	3			1	9	7		2	3	8	4							
	1,1%	1,3%	1,0%	3,5%	0,3%	1,1%	0,2%	3,2%	1,3%	0,9%	2,8%	1,0%	0,8%	1,2%	0,8%	0,3%	0,8%	2,8%	0,8%			0,3%	1,6%	1,9%		0,8%	0,5%	13,4%	0,8%							
TOMAS HIRSCH	14	9	6	1	5	6	2		7	8	5	6	3	14	1		3	7	3	1	1	2	5	6			9	1	3	1						
	1,0%	1,2%	0,7%	0,3%	1,4%	1,1%	0,7%		1,1%	0,9%	2,8%	0,7%	0,7%	1,1%	0,4%		2,2%	1,7%	0,7%	0,9%	0,5%	0,5%	0,9%	1,7%			1,6%	1,7%	0,6%	0,9%						

CENTRO DE ESTUDIOS PUBLICOS
ESTUDIO NACIONAL
ABRIL - MAYO 1999

267

Preg.38.J.- Un gobierno tiene que ocuparse de distintos temas o áreas. De los candidatos a Presidente que aparecen en esta tarjeta, quiero que me diga cuál de ellos le parece a Ud. más apto o mejor preparado para hacerse cargo de solucionar los problemas de las siguientes áreas. Veamos, ¿cuál de los candidatos que están en la tarjeta es más apto o está mejor preparado para solucionar los problemas relativos a... ?
(Salud)

	SEXO			EDAD				GSE			LUGAR				ZONA				POSICION POLITICA						ESCOLARIDAD						TENDENCIA POLITICA					
	TOTAL	H	M	18-24	25-34	35-54	55 Y MAS	ALTO	MEDIO	BAJO	NOR	CEN	SUR	U	R	DER	CEN	IZQ	IND/ NING	NS/NC	0-3	4-8	9-12	13 Y MAS	N/C	OPOS	CONC	COM/ OTROS	NING	NS/NC						
BASE REAL	1505	686	819	237	307	553	408	39	620	846	165	845	495	1270	235	374	159	407	439	126	162	481	513	342	7	274	567	56	476	132						
BASE PONDERADA	1505	734	771	263	375	556	312	40	628	836	163	850	491	1283	222	382	158	411	437	117	138	448	540	372	7	277	564	62	479	122						
	100%	48,8%	51,2%	17,5%	24,9%	36,9%	20,7%	2,7%	41,8%	55,6%	10,9%	56,5%	32,6%	85,2%	14,8%	25,4%	10,5%	27,3%	29,1%	7,8%	9,2%	29,8%	35,9%	24,7%	0,5%	18,4%	37,5%	4,1%	31,8%	8,1%						
RICARDO LAGOS	556	292	264	89	148	208	111	10	209	337	65	293	198	472	84	98	71	257	100	31	47	174	195	141		63	314	29	120	30						
	37,0%	39,8%	34,2%	33,9%	39,5%	37,4%	35,6%	25,3%	33,2%	40,3%	39,9%	34,5%	40,3%	36,8%	37,9%	25,6%	44,8%	62,4%	23,0%	26,4%	33,8%	38,8%	36,1%	38,0%		22,9%	55,6%	46,5%	25,0%	24,8%						
JOAQUIN LAVIN	365	153	211	75	91	126	73	17	185	162	28	241	95	325	39	185	32	42	88	17	22	91	149	102	1	152	86	4	103	19						
	24,2%	20,9%	27,4%	28,5%	24,3%	22,6%	23,4%	42,0%	29,5%	19,4%	17,4%	28,3%	19,4%	25,4%	17,7%	48,6%	20,3%	10,1%	20,2%	14,6%	16,2%	20,3%	27,5%	27,4%	10,7%	55,0%	15,2%	6,6%	21,5%	15,7%						
NO SABE	204	74	129	33	56	62	53	1	59	143	26	95	83	149	55	21	8	24	116	35	39	83	58	23	2	15	33	1	112	44						
	13,5%	10,1%	16,8%	12,6%	15,0%	11,2%	16,8%	3,7%	9,4%	17,1%	16,0%	11,2%	16,8%	11,6%	24,6%	5,5%	5,0%	5,7%	26,6%	30,4%	27,9%	18,4%	10,7%	6,2%	28,6%	5,3%	5,8%	1,7%	23,3%	35,7%						
ANDRES ZALDIVAR	154	87	67	27	34	62	31	3	68	83	13	81	59	129	25	47	29	45	28	4	15	42	55	42		23	87	12	28	3						
	10,2%	11,9%	8,6%	10,3%	9,1%	11,2%	9,8%	8,2%	10,8%	9,9%	8,1%	9,6%	12,1%	10,0%	11,2%	12,4%	18,5%	10,9%	6,5%	3,4%	10,9%	9,4%	10,2%	11,2%		8,5%	15,4%	19,5%	5,8%	2,7%						
TODOS ESTAN IGUALMENTE MAL PREPARADO	93	49	44	12	12	39	29	4	47	43	13	57	23	85	8	10	5	13	55	10	9	29	28	27		8	18	1	60	6						
NO CONTESTA	51	26	25	4	15	28	4	2	28	21	8	35	8	49	2	2		3	33	14	1	15	17	14	4		4	1	32	14						
	3,4%	3,6%	3,2%	1,5%	4,0%	5,0%	1,4%	5,4%	4,5%	2,5%	4,7%	4,1%	1,7%	3,8%	0,9%	0,6%		0,6%	7,5%	11,7%	0,5%	3,3%	3,2%	3,8%	60,7%		0,7%	2,2%	6,7%	11,1%						
TODOS ESTAN IGUALMENTE BIEN PREPARADOS	36	23	13	6	10	13	7	1	15	20	1	25	11	27	9	7	6	8	11	5	5	6	14	10		5	9	3	14	5						
ARTURO FREI BOLIVAR	22	12	9	6	3	10	3		5	17	2	12	7	22		9	5	4	2	1		7	12	3		7	8	1	4							
	1,4%	1,7%	1,2%	2,3%	0,7%	1,8%	1,0%		0,7%	2,0%	1,4%	1,4%	1,4%	1,7%		2,4%	3,3%	0,9%	0,6%	0,8%		1,5%	2,2%	0,8%		2,7%	1,5%	2,1%	0,9%							
GLADYS MARIN	18	13	5	11	1	5	1	1	8	9	3	8	7	18		1	2	13	2			2	12	4		1	1	10	5	1						
	1,2%	1,8%	0,6%	4,1%	0,4%	1,0%	0,2%	3,2%	1,3%	1,1%	2,0%	0,9%	1,4%	1,4%		0,3%	1,4%	3,1%	0,5%			0,4%	2,2%	1,1%		0,5%	0,2%	16,2%	1,0%	0,8%						
TOMAS HIRSCH	7	3	4		4	2	1		5	2	4	3		7		1		4	1			1		6		1	4		1							
	0,4%	0,4%	0,5%		1,0%	0,3%	0,2%		0,8%	0,2%	2,3%	0,3%		0,5%		0,4%		1,1%	0,2%			0,5%		1,6%		0,5%	0,8%		0,2%							

Preg.38.K.- Un gobierno tiene que ocuparse de distintos temas o áreas. De los candidatos a Presidente que aparecen en esta tarjeta, quiero que me diga cuál de ellos le parece a Ud. más apto o mejor preparado para hacerse cargo de solucionar los problemas de las siguientes áreas. Veamos, ¿cuál de los candidatos que están en la tarjeta es más apto o está mejor preparado para solucionar los problemas relativos a... ? (Sueldos)

	SEXO			EDAD				GSE			LUGAR				ZONA				POSICION POLITICA						ESCOLARIDAD						TENDENCIA POLITICA					
	TOTAL	H	M	18-24	25-34	35-54	55 Y MAS	ALTO	MEDIO	BAJO	NOR	CEN	SUR	U	R	DER	CEN	IZQ	IND/ NING	NS/NC	0-3	4-8	9-12	13 Y MAS	N/C	OPOS	CONC	COM/ OTROS	NING	NS/NC						
BASE REAL	1505	686	819	237	307	553	408	39	620	846	165	845	495	1270	235	374	159	407	439	126	162	481	513	342	7	274	567	56	476	132						
BASE PONDERADA	1505	734	771	263	375	556	312	40	628	836	163	850	491	1283	222	382	158	411	437	117	138	448	540	372	7	277	564	62	479	122						
	100%	48,8%	51,2%	17,5%	24,9%	36,9%	20,7%	2,7%	41,8%	55,6%	10,9%	56,5%	32,6%	85,2%	14,8%	25,4%	10,5%	27,3%	29,1%	7,8%	9,2%	29,8%	35,9%	24,7%	0,5%	18,4%	37,5%	4,1%	31,8%	8,1%						
RICARDO LAGOS	536	278	257	83	142	200	111	7	215	314	67	298	171	462	74	87	62	260	96	31	49	157	192	138		55	309	30	111	31						
	35,6%	37,9%	33,4%	31,6%	37,9%	36,0%	35,5%	16,2%	34,3%	37,5%	41,1%	35,0%	34,8%	36,0%	33,4%	22,8%	39,3%	63,1%	22,0%	26,3%	35,3%	35,0%	35,6%	37,1%		19,7%	54,8%	48,6%	23,1%	25,3%						
JOAQUIN LAVIN	358	163	195	81	89	122	66	21	183	154	28	232	98	319	39	188	34	36	86	14	19	87	154	97	1	159	75	9	99	17						
	23,8%	22,2%	25,3%	30,9%	23,6%	22,0%	21,2%	51,8%	29,2%	18,4%	16,9%	27,3%	20,0%	24,9%	17,7%	49,2%	21,4%	8,9%	19,6%	12,2%	13,5%	19,4%	28,6%	26,2%	10,7%	57,3%	13,3%	14,4%	20,6%	13,6%						
NO SABE	210	82	128	35	54	69	51	1	63	146	23	97	90	154	56	25	9	27	112	37	39	87	54	29	2	14	39	2	110	45						
	13,9%	11,1%	16,6%	13,4%	14,4%	12,4%	16,5%	3,7%	10,0%	17,4%	13,9%	11,4%	18,3%	12,0%	25,1%	6,4%	6,0%	6,5%	25,7%	31,5%	28,0%	19,4%	9,9%	7,7%	28,6%	5,2%	6,9%	2,9%	23,0%	36,6%						
ANDRES ZALDIVAR	167	91	76	22	40	70	34	2	67	97	21	78	67	135	31	45	38	47	30	6	17	52	55	42		28	93	6	32	7						
	11,1%	12,4%	9,8%	8,3%	10,7%	12,7%	11,0%	5,5%	10,7%	11,6%	12,9%	9,2%	13,7%	10,5%	14,2%	11,9%	23,8%	11,4%	7,0%	5,4%	12,5%	11,6%	10,2%	11,4%		10,2%	16,5%	10,4%	6,6%	5,5%						
TODOS ESTAN IGUALMENTE MAL PREPARADO	106	57	49	18	13	42	32	5	47	53	11	68	27	97	9	10	4	15	64	12	10	33	31	32		7	19	1	71	7						
NO CONTESTA	47	23	24	3	14	27	4	2	24	21	8	31	8	45	2	2		2	30	14	1	13	19	10	4		3	1	29	14						
	3,1%	3,2%	3,1%	1,0%	3,6%	4,8%	1,4%	5,4%	3,8%	2,5%	5,2%	3,6%	1,7%	3,5%	0,9%	0,6%		0,4%	6,8%	11,7%	0,5%	2,9%	3,6%	2,7%	60,7%		0,5%	2,2%	6,1%	11,1%						
TODOS ESTAN IGUALMENTE BIEN PREPARADOS	41	19	22	6	15	12	8	2	17	22	1	27	13	34	7	10	5	9	15	2	5	7	16	13		7	11	3	17	2						
GLADYS MARIN	21	14	7	11	5	3	2		9	12	1	10	10	18	3	3	3	12	3			5	9	7		2	5	8	7							
	1,4%	1,9%	0,9%	4,0%	1,3%	0,5%	0,7%		1,4%	1,4%	0,5%	1,2%	2,1%	1,4%	1,3%	0,8%	1,7%	2,9%	0,7%			1,1%	1,7%	1,8%		0,8%	0,8%	12,2%	1,4%							
ARTURO FREI BOLIVAR	19	6	13	4	4	10	1		2	17	3	10	6	18	1	12	3	2	1	1		8	9	3		5	9	1	4							
	1,3%	0,9%	1,7%	1,7%	0,9%	1,8%	0,5%		0,3%	2,1%	1,9%	1,2%	1,2%	1,4%	0,4%	3,0%	2,0%	0,6%	0,2%	0,8%		1,7%	1,6%	0,8%		1,7%	1,7%	1,9%	0,8%							
TOMAS HIRSCH	1		1			1			1		1			1									1				1									
			0,1%			0,2%			0,1%		0,6%			1									0,2%				0,2%									

CENTRO DE ESTUDIOS PUBLICOS
ESTUDIO NACIONAL
ABRIL - MAYO 1999

269

Preg.38.L.- Un gobierno tiene que ocuparse de distintos temas o áreas. De los candidatos a Presidente que aparecen en esta tarjeta, quiero que me diga cuál de ellos le parece a Ud. más apto o mejor preparado para hacerse cargo de solucionar los problemas de las siguientes áreas. Veamos, ¿cuál de los candidatos que están en la tarjeta es más apto o está mejor preparado para solucionar los problemas relativos a... ?
(Infraestructura, Ej.: transporte, movilización, caminos, puentes, etc.)

	SEXO			EDAD				GSE			LUGAR				ZONA				POSICION POLITICA						ESCOLARIDAD						TENDENCIA POLITICA					
	TOTAL	H	M	18-24	25-34	35-54	55 Y MAS	ALTO	MEDIO	BAJO	NOR	CEN	SUR	U	R	DER	CEN	IZQ	IND/ NING	NS/NC	0-3	4-8	9-12	13 Y MAS	N/C	OPOS	CONC	COM/ OTROS	NING	NS/NC						
BASE REAL	1505	686	819	237	307	553	408	39	620	846	165	845	495	1270	235	374	159	407	439	126	162	481	513	342	7	274	567	56	476	132						
BASE PONDERADA	1505	734	771	263	375	556	312	40	628	836	163	850	491	1283	222	382	158	411	437	117	138	448	540	372	7	277	564	62	479	122						
	100%	48,8%	51,2%	17,5%	24,9%	36,9%	20,7%	2,7%	41,8%	55,6%	10,9%	56,5%	32,6%	85,2%	14,8%	25,4%	10,5%	27,3%	29,1%	7,8%	9,2%	29,8%	35,9%	24,7%	0,5%	18,4%	37,5%	4,1%	31,8%	8,1%						
RICARDO LAGOS	712	381	331	126	188	257	141	20	280	412	85	376	251	616	96	145	81	303	153	30	58	197	259	198		104	364	41	171	33						
	47,3%	51,9%	43,0%	48,1%	50,1%	46,3%	45,3%	50,0%	44,6%	49,3%	52,1%	44,3%	51,1%	48,0%	43,3%	38,0%	51,4%	73,6%	35,0%	25,9%	42,3%	44,0%	47,9%	53,2%		37,5%	64,4%	66,4%	35,7%	26,7%						
JOAQUIN LAVIN	301	131	170	67	75	105	55	9	165	127	21	208	72	270	32	154	35	33	64	16	16	78	130	77	1	130	70	9	73	20						
	20,0%	17,9%	22,0%	25,5%	20,1%	18,8%	17,5%	23,0%	26,2%	15,2%	12,9%	24,5%	14,6%	21,0%	14,3%	40,4%	21,8%	8,1%	14,6%	13,6%	11,7%	17,4%	24,0%	20,7%	10,7%	46,8%	12,3%	14,2%	15,2%	16,8%						
NO SABE	209	71	138	32	46	74	58	4	58	147	24	96	88	153	56	23	7	23	115	40	42	91	55	18	2	14	33	2	115	45						
	13,9%	9,7%	17,9%	12,1%	12,2%	13,3%	18,6%	9,7%	9,2%	17,6%	15,0%	11,3%	18,0%	11,9%	25,3%	6,1%	4,4%	5,7%	26,3%	34,6%	30,4%	20,4%	10,3%	4,9%	28,6%	5,2%	5,9%	2,9%	24,0%	36,9%						
ANDRES ZALDIVAR	106	57	49	13	28	43	22	1	48	57	12	51	43	87	19	32	21	30	19	4	10	27	37	32		14	64	4	22	2						
	7,0%	7,8%	6,3%	4,9%	7,4%	7,7%	7,1%	2,3%	7,7%	6,8%	7,3%	6,0%	8,7%	6,7%	8,6%	8,3%	13,4%	7,3%	4,3%	3,4%	7,2%	6,0%	6,8%	8,6%		5,1%	11,4%	5,7%	4,5%	1,7%						
TODOS ESTAN IGUALMENTE MAL PREPARADO	72	41	31	10	10	30	22	3	31	39	8	52	13	64	8	7	5	8	45	8	8	27	19	19		6	13		49	4						
NO CONTESTA	48	24	25	3	15	26	5	2	27	19	8	33	8	46	2	3		2	30	14	1	14	16	14	4		5	1	29	14						
	3,2%	3,2%	3,2%	1,0%	3,9%	4,7%	1,7%	5,4%	4,4%	2,3%	4,6%	3,9%	1,7%	3,6%	0,9%	0,8%		0,5%	6,8%	11,7%	0,5%	3,1%	3,0%	3,7%	60,7%		0,9%	2,2%	6,0%	11,1%						
TODOS ESTAN IGUALMENTE BIEN PREPARADOS	33	16	17	5	10	12	6	1	14	17	1	20	11	25	8	8	4	7	10	4	3	8	12	10		6	7	3	13	4						
ARTURO FREI BOLIVAR	14	7	7	3	2	7	1		2	12	2	9	3	13	1	8	2	1	2	1		3	8	3		4	5		5							
	1,0%	1,0%	0,9%	1,3%	0,6%	1,3%	0,5%		0,3%	1,5%	1,4%	1,1%	0,6%	1,0%	0,4%	2,1%	1,1%	0,3%	0,6%	0,8%		0,8%	1,5%	0,8%		1,4%	0,9%		1,1%							
GLADYS MARIN	5	3	2	3	1		1		2	3	1	3	1	5				2	3			1	3	1			1	2	2							
	0,4%	0,5%	0,3%	1,3%	0,4%		0,2%		0,4%	0,4%	0,5%	0,4%	0,3%	0,4%				1,5%	0,8%			0,3%	0,6%	0,2%			0,2%	2,9%	0,5%							
TOMAS HIRSCH	3	2	1	1		2			1	2	1	1	1	3				1	1	1		1	1	1			2	1								
	0,2%	0,3%	0,1%	0,5%		0,4%			0,1%	0,3%	0,6%	0,2%	0,2%	0,3%				0,3%	0,7%	0,2%		0,3%	0,2%	0,2%			0,4%	1,7%								

CENTRO DE ESTUDIOS PUBLICOS
ESTUDIO NACIONAL
ABRIL - MAYO 1999

270

Preg.38.M.- Un gobierno tiene que ocuparse de distintos temas o áreas. De los candidatos a Presidente que aparecen en esta tarjeta, quiero que me diga cuál de ellos le parece a Ud. más apto o mejor preparado para hacerse cargo de solucionar los problemas de las siguientes áreas. Veamos, ¿cuál de los candidatos que están en la tarjeta es más apto o está mejor preparado para solucionar los problemas relativos a... ?
(Vivienda)

	SEXO			EDAD				GSE			LUGAR				ZONA				POSICION POLITICA						ESCOLARIDAD						TENDENCIA POLITICA					
	TOTAL	H	M	18-24	25-34	35-54	55 Y MAS	ALTO	MEDIO	BAJO	NOR	CEN	SUR	U	R	DER	CEN	IZQ	IND/ NING	NS/NC	0-3	4-8	9-12	13 Y MAS	N/C	OPOS	CONC	COM/ OTROS	NING	NS/NC						
BASE REAL	1505	686	819	237	307	553	408	39	620	846	165	845	495	1270	235	374	159	407	439	126	162	481	513	342	7	274	567	56	476	132						
BASE PONDERADA	1505	734	771	263	375	556	312	40	628	836	163	850	491	1283	222	382	158	411	437	117	138	448	540	372	7	277	564	62	479	122						
	100%	48,8%	51,2%	17,5%	24,9%	36,9%	20,7%	2,7%	41,8%	55,6%	10,9%	56,5%	32,6%	85,2%	14,8%	25,4%	10,5%	27,3%	29,1%	7,8%	9,2%	29,8%	35,9%	24,7%	0,5%	18,4%	37,5%	4,1%	31,8%	8,1%						
RICARDO LAGOS	618	339	278	109	170	219	121	17	254	347	71	354	193	535	83	112	75	278	124	30	52	171	222	172		82	327	33	143	33						
	41,0%	46,2%	36,1%	41,3%	45,2%	39,3%	38,8%	41,7%	40,4%	41,5%	43,6%	41,6%	39,3%	41,7%	37,4%	29,4%	47,1%	67,5%	28,3%	25,3%	37,8%	38,1%	41,2%	46,3%		29,4%	57,9%	53,4%	29,9%	26,9%						
JOAQUIN LAVIN	342	142	201	69	85	124	64	14	176	152	29	221	92	305	37	174	35	36	80	17	18	90	142	92	1	143	75	12	93	19						
	22,7%	19,3%	26,0%	26,2%	22,7%	22,3%	20,6%	34,4%	28,1%	18,2%	18,0%	25,9%	18,8%	23,8%	16,7%	45,6%	22,1%	8,8%	18,3%	14,5%	12,7%	20,2%	26,2%	24,7%	10,7%	51,6%	13,3%	18,5%	19,5%	15,8%						
NO SABE	206	75	131	32	46	73	56	1	60	145	20	94	92	149	57	23	9	23	111	39	42	83	58	21	2	15	34	2	109	46						
	13,7%	10,2%	17,0%	12,1%	12,2%	13,1%	17,8%	3,7%	9,5%	17,3%	12,2%	11,0%	18,8%	11,6%	25,8%	6,0%	5,7%	5,7%	25,5%	33,5%	30,4%	18,5%	10,7%	5,7%	28,6%	5,5%	6,0%	2,9%	22,8%	37,5%						
ANDRES ZALDIVAR	147	79	68	21	36	58	33	2	59	86	13	70	64	121	26	45	26	44	28	4	11	47	50	39		22	90	3	29	3						
	9,8%	10,8%	8,8%	7,8%	9,6%	10,5%	10,5%	5,2%	9,4%	10,3%	8,2%	8,2%	13,0%	9,5%	11,7%	11,9%	16,2%	10,8%	6,4%	3,5%	8,3%	10,4%	9,3%	10,5%		7,8%	16,0%	5,2%	6,1%	2,5%						
TODOS ESTAN IGUALMENTE MAL PREPARADO	77	42	35	10	9	33	25	3	32	42	10	49	18	71	6	8	3	8	48	9	10	28	19	20		6	14	1	52	4						
	5,1%	5,7%	4,6%	3,8%	2,4%	5,9%	8,1%	7,4%	5,2%	5,0%	5,9%	5,8%	3,7%	5,5%	2,7%	2,2%	2,0%	2,1%	11,1%	7,3%	7,1%	6,2%	3,6%	5,3%		2,1%	2,4%	1,2%	10,9%	3,7%						
NO CONTESTA	49	24	25	3	17	26	4	2	25	22	11	30	8	47	2	2		2	31	14	1	15	19	11	4		4	1	30	14						
	3,3%	3,2%	3,3%	1,0%	4,6%	4,6%	1,2%	5,4%	3,9%	2,7%	6,7%	3,6%	1,7%	3,7%	0,9%	0,6%		0,6%	7,1%	11,7%	0,5%	3,2%	3,4%	3,0%	60,7%		0,8%	2,2%	6,3%	11,1%						
TODOS ESTAN IGUALMENTE BIEN PREPARADOS	34	19	14	7	7	13	6	1	15	18	1	21	11	25	9	10	5	5	10	4	4	7	13	10		7	8	3	13	3						
	2,2%	2,6%	1,9%	2,8%	1,9%	2,4%	1,9%	2,3%	2,3%	2,2%	0,5%	2,5%	2,3%	1,9%	3,9%	2,7%	2,9%	1,2%	2,2%	3,4%	2,5%	1,5%	2,5%	2,8%		2,5%	1,4%	4,1%	2,7%	2,5%						
ARTURO FREI BOLIVAR	16	7	9	4	4	7	1		3	13	3	8	5	15	1	6	2	4	3	1		4	9	3		3	6	1	5							
	1,1%	1,0%	1,1%	1,6%	1,0%	1,3%	0,2%		0,5%	1,5%	1,9%	0,9%	1,0%	1,2%	0,4%	1,5%	1,3%	0,9%	0,7%	0,8%		0,9%	1,7%	0,7%		1,0%	1,1%	2,2%	1,1%							
GLADYS MARIN	12	6	6	9	1	1	1		3	9	3	4	5	11	1		2	8	1			3	6	3			3	5	3							
	0,8%	0,8%	0,8%	3,4%	0,3%	0,2%	0,2%		0,5%	1,0%	1,7%	0,5%	1,0%	0,8%	0,5%		1,6%	2,0%	0,2%			0,7%	1,1%	0,7%			0,6%	8,6%	0,7%							
TOMAS HIRSCH	4	1	3			3	1		1	3	2		2	4			2	2	1		1	2	1	1			3	1	1							
	0,3%	0,1%	0,4%			0,5%	0,5%		0,1%	0,4%	1,5%		0,4%	0,3%			1,3%	0,4%	0,2%		0,5%	0,4%	0,2%			0,5%	1,7%	0,2%								

CENTRO DE ESTUDIOS PUBLICOS
ESTUDIO NACIONAL
ABRIL - MAYO 1999

271

Preg.38.N.- Un gobierno tiene que ocuparse de distintos temas o áreas. De los candidatos a Presidente que aparecen en esta tarjeta, quiero que me diga cuál de ellos le parece a Ud. más apto o mejor preparado para hacerse cargo de solucionar los problemas de las siguientes áreas. Veamos, ¿cuál de los candidatos que están en la tarjeta es más apto o está mejor preparado para solucionar los problemas relativos a... ? (Sistema Judicial)

	SEXO			EDAD				GSE			LUGAR				ZONA				POSICION POLITICA						ESCOLARIDAD						TENDENCIA POLITICA					
	TOTAL	H	M	18-24	25-34	35-54	55 Y MAS	ALTO	MEDIO	BAJO	NOR	CEN	SUR	U	R	DER	CEN	IZQ	IND/ NING	NS/NC	0-3	4-8	9-12	13 Y MAS	N/C	OPOS	CONC	COM/ OTROS	NING	NS/NC						
BASE REAL	1505	686	819	237	307	553	408	39	620	846	165	845	495	1270	235	374	159	407	439	126	162	481	513	342	7	274	567	56	476	132						
BASE PONDERADA	1505	734	771	263	375	556	312	40	628	836	163	850	491	1283	222	382	158	411	437	117	138	448	540	372	7	277	564	62	479	122						
	100%	48,8%	51,2%	17,5%	24,9%	36,9%	20,7%	2,7%	41,8%	55,6%	10,9%	56,5%	32,6%	85,2%	14,8%	25,4%	10,5%	27,3%	29,1%	7,8%	9,2%	29,8%	35,9%	24,7%	0,5%	18,4%	37,5%	4,1%	31,8%	8,1%						
RICARDO LAGOS	471	245	226	69	137	169	96	8	189	274	60	258	153	399	72	78	59	234	76	24	43	138	167	123		47	282	26	87	29						
	31,3%	33,4%	29,3%	26,3%	36,6%	30,4%	30,6%	19,7%	30,0%	32,8%	36,8%	30,3%	31,2%	31,1%	32,5%	20,4%	37,5%	57,0%	17,3%	20,1%	31,0%	30,8%	31,0%	33,0%		17,1%	49,9%	42,4%	18,1%	23,6%						
JOAQUIN LAVIN	310	131	180	56	77	113	64	12	156	143	25	194	91	275	36	164	26	30	78	12	19	81	130	80	1	133	71	7	86	15						
	20,6%	17,8%	23,3%	21,4%	20,6%	20,4%	20,4%	29,0%	24,8%	17,1%	15,2%	22,8%	18,6%	21,4%	16,2%	43,1%	16,6%	7,3%	17,8%	10,4%	13,5%	18,0%	24,1%	21,6%	10,7%	47,8%	12,5%	10,5%	17,9%	12,1%						
NO SABE	266	102	165	45	62	91	68	6	80	181	29	126	111	200	66	33	11	38	135	49	45	106	81	33	2	24	55	1	135	51						
	17,7%	13,8%	21,4%	17,2%	16,6%	16,5%	21,7%	14,3%	12,7%	21,6%	17,5%	14,9%	22,7%	15,6%	29,8%	8,7%	7,0%	9,3%	30,9%	42,1%	32,4%	23,6%	14,9%	9,0%	28,6%	8,6%	9,7%	1,7%	28,3%	41,9%						
ANDRES ZALDIVAR	185	107	78	35	42	73	36	4	85	96	18	103	64	161	24	58	45	42	35	6	15	46	68	56		38	96	7	39	6						
	12,3%	14,5%	10,2%	13,2%	11,1%	13,2%	11,4%	10,6%	13,5%	11,5%	10,9%	12,1%	13,1%	12,5%	10,9%	15,2%	28,3%	10,1%	8,1%	4,8%	10,9%	10,3%	12,5%	15,1%		13,6%	17,0%	11,1%	8,1%	4,9%						
TODOS ESTAN IGUALMENTE MAL PREPARADO	115	65	49	18	19	44	34	6	49	59	12	79	24	108	7	20	5	19	61	9	12	32	37	34		17	23	1	68	7						
	7,6%	8,9%	6,4%	6,7%	5,1%	7,9%	10,8%	16,2%	7,8%	7,1%	7,4%	9,2%	4,8%	8,4%	3,1%	5,3%	3,4%	4,7%	13,9%	7,5%	8,4%	7,2%	6,8%	9,1%		6,0%	4,0%	1,2%	14,2%	5,4%						
GLADYS MARIN	52	32	19	23	10	18	1		19	33	8	23	20	46	6	6	2	34	9			16	23	13		5	15	16	16							
	3,4%	4,4%	2,5%	8,8%	2,7%	3,2%	0,2%		3,0%	4,0%	5,2%	2,7%	4,1%	3,6%	2,7%	1,6%	1,6%	8,2%	2,1%			3,6%	4,2%	3,6%		2,0%	2,6%	25,1%	3,3%							
NO CONTESTA	49	26	23	3	16	26	4	2	28	19	7	33	8	47	2	2	1	1	32	14	1	14	15	15	4		4	1	31	14						
	3,3%	3,5%	3,0%	1,0%	4,3%	4,7%	1,4%	5,4%	4,5%	2,3%	4,6%	3,9%	1,7%	3,7%	0,9%	0,6%	0,5%	0,2%	7,2%	11,7%	0,5%	3,1%	2,8%	4,0%	60,7%		0,7%	2,2%	6,4%	11,1%						
TODOS ESTAN IGUALMENTE BIEN PREPARADOS	33	18	15	6	7	13	7	1	14	18		22	11	26	7	10	4	6	11	2	4	8	12	9		5	10	3	14	1						
	2,2%	2,4%	2,0%	2,3%	2,0%	2,3%	2,2%	2,3%	2,3%	2,1%		2,5%	2,3%	2,0%	3,2%	2,7%	2,4%	1,5%	2,4%	1,8%	3,2%	1,8%	2,2%	2,4%		1,9%	1,7%	4,1%	3,0%	1,0%						
ARTURO FREI BOLIVAR	18	7	11	7	2	7	1	1	5	12	2	10	6	16	2	10	4	1	1	2		6	7	5		8	7		3							
	1,2%	0,9%	1,5%	2,8%	0,6%	1,3%	0,5%	2,6%	0,8%	1,5%	1,2%	1,2%	1,2%	1,3%	0,8%	2,5%	2,7%	0,3%	0,2%	1,7%		1,3%	1,4%	1,3%		2,9%	1,2%		0,7%							
TOMAS HIRSCH	6	3	3	1	1	1	2		4	1	2	3	1	6				6				1	1	3			5	1								
	0,4%	0,4%	0,4%	0,4%	0,3%	0,2%	0,7%		0,7%	0,2%	1,2%	0,3%	0,2%	0,4%				1,4%				0,3%	0,1%	0,9%			0,8%	1,7%								

Preg.38.O.- Un gobierno tiene que ocuparse de distintos temas o áreas. De los candidatos a Presidente que aparecen en esta tarjeta, quiero que me diga cuál de ellos le parece a Ud. más apto o mejor preparado para hacerse cargo de solucionar los problemas de las siguientes áreas. Veamos, ¿cuál de los candidatos que están en la tarjeta es más apto o está mejor preparado para solucionar los problemas relativos a... ? (Reformas constitucionales)

	SEXO			EDAD				GSE			LUGAR				ZONA				POSICION POLITICA						ESCOLARIDAD						TENDENCIA POLITICA					
	TOTAL	H	M	18-24	25-34	35-54	55 Y MAS	ALTO	MEDIO	BAJO	NOR	CEN	SUR	U	R	DER	CEN	IZQ	IND/ NING	NS/NC	0-3	4-8	9-12	13 Y MAS	N/C	OPOS	CONC	COM/ OTROS	NING	NS/NC						
BASE REAL	1505	686	819	237	307	553	408	39	620	846	165	845	495	1270	235	374	159	407	439	126	162	481	513	342	7	274	567	56	476	132						
BASE PONDERADA	1505	734	771	263	375	556	312	40	628	836	163	850	491	1283	222	382	158	411	437	117	138	448	540	372	7	277	564	62	479	122						
	100%	48,8%	51,2%	17,5%	24,9%	36,9%	20,7%	2,7%	41,8%	55,6%	10,9%	56,5%	32,6%	85,2%	14,8%	25,4%	10,5%	27,3%	29,1%	7,8%	9,2%	29,8%	35,9%	24,7%	0,5%	18,4%	37,5%	4,1%	31,8%	8,1%						
RICARDO LAGOS	517	274	243	85	146	183	104	8	213	297	64	293	161	439	78	82	66	255	91	25	43	151	186	138		58	300	29	103	28						
	34,4%	37,3%	31,6%	32,2%	39,0%	33,0%	33,3%	18,9%	33,9%	35,5%	39,0%	34,5%	32,7%	34,2%	35,3%	21,4%	41,5%	62,0%	20,7%	21,0%	30,8%	33,7%	34,5%	37,1%		20,8%	53,2%	45,9%	21,5%	23,0%						
JOAQUIN LAVIN	287	127	160	54	72	100	61	13	146	128	22	180	86	255	32	159	28	21	68	12	16	76	126	69	1	129	64	3	78	14						
	19,1%	17,3%	20,8%	20,5%	19,3%	18,0%	19,7%	32,6%	23,3%	15,3%	13,5%	21,1%	17,5%	19,9%	14,3%	41,6%	17,4%	5,2%	15,5%	10,4%	11,5%	17,1%	23,3%	18,4%	10,7%	46,6%	11,3%	4,9%	16,3%	11,2%						
NO SABE	281	105	176	47	68	95	71	6	83	192	30	136	114	215	65	39	14	37	143	48	49	108	82	40	2	28	58	1	139	55						
	18,7%	14,2%	22,9%	17,9%	18,0%	17,1%	22,7%	14,3%	13,2%	22,9%	18,6%	16,0%	23,2%	16,8%	29,4%	10,2%	8,6%	9,1%	32,6%	41,4%	35,3%	24,0%	15,2%	10,8%	28,6%	10,1%	10,3%	1,7%	29,0%	44,9%						
ANDRES ZALDIVAR	173	98	75	26	44	72	31	3	78	92	17	89	67	146	27	57	36	46	29	6	14	47	58	54		35	92	8	34	4						
	11,5%	13,3%	9,8%	10,0%	11,7%	13,0%	10,0%	8,1%	12,4%	11,0%	10,3%	10,5%	13,6%	11,4%	12,0%	14,9%	22,8%	11,1%	6,6%	4,8%	10,3%	10,5%	10,7%	14,5%		12,7%	16,3%	12,6%	7,1%	3,1%						
TODOS ESTAN IGUALMENTE MAL PREPARADO	111	60	51	17	18	45	32	7	45	59	12	73	27	104	7	20	5	16	61	9	12	31	40	29		15	20	1	69	5						
	7,4%	8,2%	6,6%	6,4%	4,7%	8,0%	10,3%	18,5%	7,2%	7,0%	7,1%	8,6%	5,5%	8,1%	3,1%	5,3%	3,0%	4,0%	14,0%	7,5%	8,4%	6,8%	7,4%	7,8%		5,5%	3,6%	1,2%	14,5%	4,5%						
NO CONTESTA	51	24	27	4	16	27	4	2	28	21	10	33	8	49	2	3	1	1	32	14	1	15	18	13	4		5	1	31	14						
	3,4%	3,2%	3,5%	1,5%	4,2%	4,8%	1,4%	5,4%	4,4%	2,5%	6,0%	3,9%	1,7%	3,8%	0,9%	0,9%	0,5%	0,2%	7,4%	11,7%	0,5%	3,3%	3,4%	3,5%	60,7%		0,9%	2,2%	6,5%	11,1%						
GLADYS MARIN	37	24	13	19	4	14	1		17	21	7	20	11	33	5	1	2	28	5			10	15	13		1	10	17	10							
	2,5%	3,3%	1,7%	7,2%	1,1%	2,5%	0,2%		2,7%	2,5%	4,3%	2,3%	2,2%	2,6%	2,1%	0,4%	1,4%	6,9%	1,2%			2,3%	2,7%	3,4%		0,4%	1,7%	27,4%	2,0%							
TODOS ESTAN IGUALMENTE BIEN PREPARADOS	31	19	13	7	6	12	5	1	12	19		20	11	25	6	10	5	6	8	3	4	7	10	10		4	9	3	13	3						
	2,1%	2,5%	1,6%	2,8%	1,7%	2,2%	1,7%	2,3%	1,8%	2,2%		2,3%	2,3%	2,0%	2,7%	2,6%	2,9%	1,3%	1,9%	2,5%	3,1%	1,6%	1,8%	2,7%		1,6%	1,6%	4,1%	2,7%	2,2%						
ARTURO FREI BOLIVAR	15	4	10	4	1	7	2		6	9	1	7	7	15		11	3			1		3	5	6		6	6		2							
	1,0%	0,6%	1,4%	1,6%	0,3%	1,3%	0,7%		1,0%	1,0%	0,7%	0,8%	1,4%	1,1%		2,8%	1,9%			0,8%		0,8%	0,9%	1,7%		2,3%	1,1%		0,4%							
TOMAS HIRSCH	1		1			1			1		1			1					1				1				1									
			0,1%			0,2%			0,1%		0,6%								0,2%				0,2%				0,2%									

Preg.39.- ¿Y cuál de estos candidatos es más apto o está mejor preparado para crear en Chile un clima de paz y reconciliación?

	SEXO			EDAD				GSE			LUGAR		ZONA				POSICION POLITICA					ESCOLARIDAD			TENDENCIA POLITICA COM/OTROS					
	TOTAL	H	M	18-24	25-34	35-54	55 Y MAS	ALTO	MEDIO	BAJO	NOR	CEN	SUR	U	R	DER	CEN	IZQ	IND/ NING	NS/NC	0-3	4-8	9-12	13 Y MAS	N/C	OPOS	CONC	S	NING	NS/NC
BASE REAL	1505	686	819	237	307	553	408	39	620	846	165	845	495	1270	235	374	159	407	439	126	162	481	513	342	7	274	567	56	476	132
BASE PONDERADA	1505	734	771	263	375	556	312	40	628	836	163	850	491	1283	222	382	158	411	437	117	138	448	540	372	7	277	564	62	479	122
	100%	48,8%	51,2%	17,5%	24,9%	36,9%	20,7%	2,7%	41,8%	55,6%	10,9%	56,5%	32,6%	85,2%	14,8%	25,4%	10,5%	27,3%	29,1%	7,8%	9,2%	29,8%	35,9%	24,7%	0,5%	18,4%	37,5%	4,1%	31,8%	8,1%
RICARDO LAGOS	459	231	228	81	121	162	96	2	167	290	60	239	160	386	73	74	50	223	85	27	49	144	170	97		45	257	24	103	30
	30,5%	31,5%	29,6%	30,8%	32,2%	29,2%	30,7%	5,6%	26,6%	34,7%	36,8%	28,2%	32,6%	30,1%	33,0%	19,5%	31,4%	54,3%	19,4%	23,2%	35,4%	32,1%	31,4%	26,1%		16,3%	45,5%	38,6%	21,6%	24,5%
JOAQUIN LAVIN	330	147	184	66	79	120	65	14	170	146	24	207	99	291	40	173	31	35	76	15	21	84	144	81	1	145	75	9	86	15
	22,0%	20,0%	23,8%	25,3%	21,0%	21,6%	21,0%	34,5%	27,1%	17,5%	14,8%	24,3%	20,2%	22,7%	17,9%	45,3%	19,7%	8,5%	17,4%	13,1%	15,1%	18,8%	26,7%	21,7%	10,7%	52,4%	13,2%	15,1%	17,9%	12,7%
ANDRES ZALDIVAR	251	143	108	36	68	92	55	6	114	131	25	140	86	219	32	72	51	84	39	5	18	70	79	84		45	145	14	42	5
	16,7%	19,4%	14,0%	13,6%	18,3%	16,6%	17,5%	15,4%	18,2%	15,6%	15,3%	16,5%	17,5%	17,0%	14,6%	18,8%	32,2%	20,5%	8,9%	4,2%	13,2%	15,6%	14,6%	22,5%		16,1%	25,7%	22,2%	8,8%	4,3%
NO SABE	196	84	111	32	49	68	47	5	52	139	23	90	83	146	50	18	6	19	117	35	34	81	50	31	1	11	30	1	114	40
	13,0%	11,5%	14,5%	12,2%	13,2%	12,2%	15,0%	11,5%	8,3%	16,6%	13,9%	10,6%	16,9%	11,4%	22,5%	4,7%	4,0%	4,6%	26,7%	30,3%	24,3%	18,0%	9,2%	8,2%	15,3%	3,9%	5,3%	1,9%	23,7%	32,8%
TODOS ESTAN IGUALMENTE BIEN PREPARADOS	146	80	66	24	31	61	30	10	64	71	17	102	27	128	18	22	8	22	83	11	9	39	53	45		18	26	3	88	11
	9,7%	10,9%	8,5%	9,0%	8,3%	11,0%	9,7%	25,0%	10,2%	8,5%	10,3%	12,0%	5,6%	10,0%	8,2%	5,8%	5,0%	5,4%	18,9%	9,2%	6,7%	8,6%	9,9%	12,0%		6,3%	4,6%	5,5%	18,3%	9,3%
NO CONTESTA	51	21	30	6	15	22	8	2	29	20	8	34	10	48	3	5		1	28	17	3	14	15	13	5	1	4	1	30	15
	3,4%	2,9%	3,9%	2,2%	3,9%	4,0%	2,6%	4,9%	4,6%	2,4%	4,7%	4,0%	2,0%	3,8%	1,3%	1,3%		0,3%	6,5%	14,4%	2,3%	3,1%	2,9%	3,6%	74,0%	0,3%	0,7%	2,2%	6,2%	12,5%
ARTURO FREI BOLIVAR	27	10	17	8	4	11	4	1	9	16	3	12	11	26	1	13	2	6	2	4	1	6	13	7		12	7	1	5	2
	1,8%	1,4%	2,2%	3,1%	0,9%	1,9%	1,4%	3,2%	1,5%	1,9%	2,0%	1,4%	2,3%	2,0%	0,4%	3,4%	1,5%	1,4%	0,5%	3,1%	0,5%	1,2%	2,4%	2,0%		4,3%	1,3%	2,1%	1,0%	1,4%
TODOS ESTAN IGUALMENTE BIEN PREPARADOS	24	11	13	2	3	13	5		9	14		14	10	19	5	4	3	7	7	3	3	8	8	5		1	11	1	7	3
	1,6%	1,5%	1,7%	0,9%	0,9%	2,3%	1,7%		1,5%	1,7%		1,6%	2,0%	1,4%	2,3%	1,1%	2,0%	1,6%	1,5%	2,4%	2,0%	1,9%	1,4%	1,3%		0,4%	1,9%	1,9%	1,5%	2,6%
TOMAS HIRSCH	15	5	10	2	5	6	1		10	5	4	8	3	15			5	9	1		1	2	3	9			10	2	2	
	1,0%	0,6%	1,3%	0,9%	1,3%	1,1%	0,5%		1,6%	0,6%	2,2%	0,9%	0,7%	1,1%			3,3%	2,1%	0,2%		0,5%	0,4%	0,6%	2,3%			1,8%	3,6%	0,4%	
GLADYS MARIN	7	2	4	5		1			4	3		5	1	7			1	5				1	5	1				4	2	
	0,4%	0,3%	0,5%	2,1%		0,2%			0,6%	0,4%		0,6%	0,3%	0,5%			0,8%	1,3%				0,2%	0,8%	0,3%				6,9%	0,5%	

Preg.40.- ¿Y cuál de estos candidatos es más apto o está mejor preparado para crear condiciones favorables al desarrollo económico?

	SEXO			EDAD				GSE			LUGAR			ZONA				POSICION POLITICA						ESCOLARIDAD						TENDENCIA POLITICA					
	TOTAL	H	M	18-24	25-34	35-54	55 Y MAS	ALTO	MEDIO	BAJO	NOR	CEN	SUR	U	R	DER	CEN	IZQ	IND/ NING	NS/NC	0-3	4-8	9-12	13 Y MAS	N/C	OPOS	CONC	COM/ OTRO S	NING	NS/NC					
BASE REAL	1505	686	819	237	307	553	408	39	620	846	165	845	495	1270	235	374	159	407	439	126	162	481	513	342	7	274	567	56	476	132					
BASE PONDERADA	1505	734	771	263	375	556	312	40	628	836	163	850	491	1283	222	382	158	411	437	117	138	448	540	372	7	277	564	62	479	122					
	100%	48,8%	51,2%	17,5%	24,9%	36,9%	20,7%	2,7%	41,8%	55,6%	10,9%	56,5%	32,6%	85,2%	14,8%	25,4%	10,5%	27,3%	29,1%	7,8%	9,2%	29,8%	35,9%	24,7%	0,5%	18,4%	37,5%	4,1%	31,8%	8,1%					
RICARDO LAGOS	546	282	264	94	144	196	113	9	203	334	69	294	183	466	80	87	62	274	96	27	52	170	192	132		60	313	27	116	30					
	36,3%	38,4%	34,2%	35,7%	38,3%	35,2%	36,1%	21,4%	32,2%	40,0%	42,0%	34,6%	37,2%	36,3%	35,9%	22,7%	39,1%	66,7%	21,9%	23,2%	37,6%	38,0%	35,5%	35,4%		21,8%	55,4%	43,9%	24,1%	24,2%					
JOAQUIN LAVIN	396	183	213	82	109	140	64	21	206	168	31	251	114	356	40	199	40	48	89	20	19	91	165	118	2	167	96	14	99	20					
	26,3%	24,9%	27,6%	31,1%	29,2%	25,2%	20,6%	52,1%	32,8%	20,1%	18,8%	29,5%	23,1%	27,7%	18,0%	52,2%	25,3%	11,6%	20,3%	17,1%	14,1%	20,2%	30,7%	31,8%	26,0%	60,2%	17,0%	22,7%	20,6%	16,3%					
NO SABE	197	71	126	33	46	67	51	5	54	138	22	90	85	142	55	15	5	23	123	32	35	82	53	27		12	27	1	118	40					
	13,1%	9,6%	16,4%	12,4%	12,3%	12,1%	16,4%	11,5%	8,6%	16,5%	13,3%	10,6%	17,4%	11,1%	24,6%	3,9%	3,0%	5,5%	28,0%	27,4%	25,4%	18,2%	9,8%	7,4%		4,2%	4,7%	1,7%	24,7%	32,4%					
ANDRES ZALDIVAR	181	106	76	26	40	71	45	1	78	103	23	97	61	153	29	59	37	47	34	5	16	59	61	45		29	98	11	36	8					
	12,1%	14,4%	9,8%	9,8%	10,7%	12,8%	14,3%	2,3%	12,4%	12,3%	13,9%	11,5%	12,5%	11,9%	12,9%	15,4%	23,1%	11,4%	7,8%	4,7%	11,6%	13,2%	11,4%	12,1%		10,3%	17,4%	17,5%	7,4%	6,6%					
TODOS ESTAN IGUALMENTE MAL PREPARADO	79	45	34	10	15	33	21	3	39	36	11	51	17	72	7	4	7	7	56	5	7	20	30	22		3	9	1	61	5					
	5,2%	6,2%	4,4%	3,9%	4,0%	5,9%	6,7%	7,7%	6,3%	4,4%	6,7%	5,9%	3,5%	5,6%	3,3%	1,1%	4,2%	1,7%	12,8%	4,3%	5,4%	4,5%	5,5%	5,8%		1,0%	1,5%	2,2%	12,8%	4,2%					
NO CONTESTA	53	24	29	6	11	27	9	2	31	20	5	41	8	52	2	3		1	30	19	2	11	22	13	5	1	4	1	31	17					
	3,5%	3,3%	3,8%	2,3%	3,1%	4,9%	2,9%	4,9%	5,0%	2,4%	3,2%	4,8%	1,5%	4,0%	0,8%	0,8%		0,2%	6,9%	16,3%	1,6%	2,5%	4,0%	3,5%	74,0%	0,3%	0,6%	2,2%	6,4%	13,6%					
TODOS ESTAN IGUALMENTE BIEN PREPARADOS	25	15	10	4	2	12	6		7	17	1	14	10	18	7	6	3	2	10	4	5	5	8	6		2	7	1	11	3					
	1,6%	2,0%	1,3%	1,5%	0,7%	2,2%	2,0%		1,2%	2,1%	0,5%	1,6%	2,1%	1,4%	3,2%	1,5%	1,9%	0,5%	2,3%	3,3%	3,8%	1,1%	1,6%	1,6%		0,8%	1,2%	1,9%	2,4%	2,6%					
ARTURO FREI BOLIVAR	17	5	11	3	6	6	1		3	14	1	8	8	16	1	8	4	1		3		7	6	3		4	8	1	3						
	1,1%	0,7%	1,4%	1,2%	1,6%	1,1%	0,5%		0,5%	1,6%	0,7%	0,9%	1,6%	1,2%	0,4%	2,1%	2,6%	0,3%		2,9%		1,6%	1,1%	0,8%		1,4%	1,5%	1,9%	0,7%						
GLADYS MARIN	10	3	7	6	1	3	1		5	5	1	5	4	9	1	1	1	7		1	1	2	2	5			2	4	5						
	0,7%	0,5%	0,9%	2,2%	0,2%	0,5%	0,2%		0,9%	0,6%	0,5%	0,6%	0,9%	0,7%	0,4%	0,2%	0,8%	1,7%		0,8%	0,7%	0,4%	0,4%	1,3%			0,3%	6,0%	0,9%						
TOMAS HIRSCH	2		2			1	1		1	1	1		1	1	1			2				1		1				2							
	0,1%		0,2%			0,2%	0,3%		0,1%	0,1%	0,6%		0,2%	0,4%			0,5%					0,2%		0,2%				0,3%							

Preg.41.- Y por último, ¿cuál de estos candidatos es más apto o está mejor preparado para hacer respetar el orden en el país?

	SEXO			EDAD				GSE			LUGAR			ZONA				POSICION POLITICA						ESCOLARIDAD						TENDENCIA POLITICA COM/OTRO				
	TOTAL	H	M	18-24	25-34	35-54	55 Y MAS	ALTO	MEDIO	BAJO	NOR	CEN	SUR	U	R	DER	CEN	IZQ	IND/ NING	NS/NC	0-3	4-8	9-12	13 Y MAS	N/C	OPOS	CONC	S	NING	NS/NC				
BASE REAL	1505	686	819	237	307	553	408	39	620	846	165	845	495	1270	235	374	159	407	439	126	162	481	513	342	7	274	567	56	476	132				
BASE PONDERADA	1505	734	771	263	375	556	312	40	628	836	163	850	491	1283	222	382	158	411	437	117	138	448	540	372	7	277	564	62	479	122				
	100%	48,8%	51,2%	17,5%	24,9%	36,9%	20,7%	2,7%	41,8%	55,6%	10,9%	56,5%	32,6%	85,2%	14,8%	25,4%	10,5%	27,3%	29,1%	7,8%	9,2%	29,8%	35,9%	24,7%	0,5%	18,4%	37,5%	4,1%	31,8%	8,1%				
RICARDO LAGOS	507	263	244	80	137	174	115	7	194	306	65	275	167	427	80	80	57	247	93	30	51	161	174	122		49	285	30	108	34				
	33,7%	35,8%	31,7%	30,6%	36,7%	31,3%	37,0%	16,4%	30,9%	36,6%	39,8%	32,4%	33,9%	33,3%	36,2%	20,9%	36,2%	60,0%	21,3%	26,0%	36,6%	35,9%	32,2%	32,8%		17,7%	50,5%	48,8%	22,6%	28,2%				
JOAQUIN LAVIN	387	175	212	79	100	144	64	14	195	178	32	253	102	347	40	195	39	53	82	18	21	94	173	99	1	160	106	11	93	17				
	25,7%	23,8%	27,5%	30,1%	26,6%	25,9%	20,7%	35,6%	31,0%	21,3%	19,6%	29,7%	20,8%	27,0%	18,2%	51,2%	24,7%	13,0%	18,7%	15,1%	15,0%	21,0%	32,1%	26,6%	10,7%	57,8%	18,7%	17,0%	19,5%	14,2%				
NO SABE	204	79	124	30	52	71	50	3	56	144	20	89	94	148	56	19	7	27	121	31	36	84	56	27	1	12	31	2	115	43				
	13,5%	10,8%	16,2%	11,6%	13,8%	12,8%	16,2%	8,3%	8,9%	17,2%	12,5%	10,4%	19,2%	11,5%	25,1%	4,9%	4,3%	6,5%	27,7%	26,1%	26,1%	18,7%	10,4%	7,2%	15,3%	4,3%	5,6%	3,5%	24,0%	35,2%				
ANDRES ZALDIVAR	175	98	77	21	46	72	37	4	78	94	15	94	66	148	27	51	37	53	30	3	13	52	53	57		29	103	9	31	3				
	11,7%	13,4%	10,0%	8,0%	12,2%	13,0%	11,7%	9,2%	12,4%	11,2%	8,9%	11,1%	13,5%	11,6%	12,2%	13,5%	23,6%	13,0%	6,9%	2,6%	9,6%	11,5%	9,9%	15,3%		10,6%	18,2%	14,2%	6,5%	2,7%				
TODOS ESTAN IGUALMENTE MAL PREPARADO	104	59	45	17	22	39	26	7	51	46	16	67	21	97	7	11	7	12	68	5	9	28	33	33		8	15	2	74	4				
	6,9%	8,0%	5,9%	6,4%	5,8%	7,0%	8,4%	16,3%	8,1%	5,5%	9,7%	7,8%	4,3%	7,5%	3,1%	2,9%	4,7%	3,0%	15,5%	4,4%	6,7%	6,3%	6,2%	8,8%		3,0%	2,6%	3,4%	15,5%	3,5%				
NO CONTESTA	52	23	29	6	11	26	8	2	30	20	7	37	8	50	2	4		1	28	19	1	12	22	11	5	3	3	1	28	17				
	3,4%	3,1%	3,7%	2,3%	3,1%	4,7%	2,6%	4,9%	4,8%	2,3%	4,3%	4,4%	1,5%	3,9%	0,8%	1,0%		0,2%	6,4%	16,3%	1,1%	2,7%	4,0%	3,0%	74,0%	0,9%	0,5%	2,2%	5,9%	13,6%				
ARTURO FREI BOLIVAR	31	16	15	10	3	14	4	3	11	18	3	14	14	29	3	16	7	2	1	5		9	12	10		12	11		8					
	2,1%	2,2%	1,9%	3,7%	0,9%	2,6%	1,2%	6,4%	1,7%	2,1%	1,7%	1,7%	2,9%	2,2%	1,1%	4,1%	4,4%	0,6%	0,2%	4,6%		2,1%	2,2%	2,7%		4,3%	2,0%		1,7%					
TODOS ESTAN IGUALMENTE BIEN PREPARADOS	25	13	11	6	4	10	5	1	6	18	1	14	10	18	6	6	2	3	8	5	4	3	9	8		3	6	1	11	3				
	1,6%	1,8%	1,5%	2,3%	1,0%	1,9%	1,5%	2,9%	0,9%	2,1%	0,6%	1,7%	2,0%	1,4%	2,8%	1,6%	1,4%	0,7%	1,9%	4,2%	3,2%	0,7%	1,6%	2,3%		1,2%	1,1%	1,9%	2,2%	2,6%				
GLADYS MARIN	19	8	11	13		4	1		6	13	3	7	8	18	1		1	11	6	1	2	5	8	4			4	5	10					
	1,3%	1,0%	1,5%	5,1%		0,7%	0,5%		1,0%	1,5%	2,0%	0,9%	1,7%	1,4%	0,4%		0,7%	2,8%	1,3%	0,8%	1,2%	1,2%	1,5%	1,1%			0,7%	8,8%	2,0%					
TOMAS HIRSCH	2		2			1	1		2		2			2				1	1		1			1			1		1					
	0,1%		0,2%			0,2%	0,2%		0,3%		1,0%			0,1%				0,2%	0,2%		0,5%			0,2%			0,2%		0,2%					

Preg.42.A.- Todos los Gobiernos están sujetos a presiones de instituciones, grupos y personas, ¿cree Ud. que un futuro Gobierno de (CANDIDATO) actuaría con firmeza o con debilidad frente a esas presiones?
(RICARDO LAGOS)

	SEXO			EDAD				GSE			LUGAR			ZONA			POSICION POLITICA					ESCOLARIDAD					TENDENCIA POLITICA				
	TOTAL	H	M	18-24	25-34	35-54	55 Y MAS	ALTO	MEDIO	BAJO	NOR	CEN	SUR	U	R	DER	CEN	IZQ	IND/ NING	NS/NC	0-3	4-8	9-12	13 Y MAS	N/C	OPOS	CONC	COM/ OTROS	NING	NS/NC	
BASE REAL	1505	686	819	237	307	553	408	39	620	846	165	845	495	1270	235	374	159	407	439	126	162	481	513	342	7	274	567	56	476	132	
BASE PONDERADA	1505	734	771	263	375	556	312	40	628	836	163	850	491	1283	222	382	158	411	437	117	138	448	540	372	7	277	564	62	479	122	
	100%	48,8%	51,2%	17,5%	24,9%	36,9%	20,7%	2,7%	41,8%	55,6%	10,9%	56,5%	32,6%	85,2%	14,8%	25,4%	10,5%	27,3%	29,1%	7,8%	9,2%	29,8%	35,9%	24,7%	0,5%	18,4%	37,5%	4,1%	31,8%	8,1%	
CON FIRMEZA	913	457	456	159	236	328	189	21	372	519	111	504	298	794	119	208	117	352	190	45	71	264	332	246		154	448	51	212	48	
	60,6%	62,2%	59,1%	60,6%	63,0%	59,1%	60,6%	52,7%	59,3%	62,1%	67,8%	59,2%	60,7%	61,9%	53,6%	54,6%	74,2%	85,5%	43,4%	38,9%	51,5%	58,9%	61,5%	66,1%		55,6%	79,3%	82,3%	44,2%	39,3%	
NO SABE	273	108	165	39	64	102	68	10	91	173	24	139	109	193	80	39	12	27	149	46	45	112	64	51	1	29	41	4	150	48	
	18,1%	14,8%	21,4%	14,9%	17,1%	18,3%	22,0%	24,6%	14,4%	20,6%	14,9%	16,4%	22,3%	15,0%	36,1%	10,3%	7,7%	6,5%	34,0%	39,5%	32,4%	25,0%	11,9%	13,7%	15,3%	10,6%	7,3%	6,5%	31,4%	39,4%	
CON DEBILIDAD	259	138	121	58	63	93	45	8	136	114	24	164	72	240	19	125	29	30	65	10	17	61	115	65	1	88	70	6	83	12	
	17,2%	18,8%	15,7%	22,2%	16,7%	16,8%	14,3%	20,9%	21,7%	13,6%	14,5%	19,2%	14,6%	18,7%	8,5%	32,9%	18,1%	7,3%	14,9%	8,4%	12,1%	13,6%	21,4%	17,6%	10,7%	31,9%	12,4%	9,0%	17,3%	9,7%	
NO CONTESTA	60	31	30	6	12	32	10	1	29	31	4	44	12	56	4	8		3	34	15	5	12	28	10	5	5	5	1	34	14	
	4,0%	4,2%	3,8%	2,3%	3,3%	5,8%	3,1%	1,9%	4,6%	3,7%	2,7%	5,1%	2,5%	4,4%	1,7%	2,2%		0,7%	7,7%	13,3%	4,0%	2,6%	5,2%	2,6%	74,0%	1,9%	0,9%	2,2%	7,1%	11,6%	

Preg.42.B.- Todos los Gobiernos están sujetos a presiones de instituciones, grupos y personas, ¿cree Ud. que un futuro Gobierno de (CANDIDATO) actuaría con firmeza o con debilidad frente a esas presiones?
(TOMAS HIRSCH)

	SEXO			EDAD				GSE			LUGAR			ZONA			POSICION POLITICA						ESCOLARIDAD						TENDENCIA POLITICA					
	TOTAL	H	M	18-24	25-34	35-54	55 Y MAS	ALTO	MEDIO	BAJO	NOR	CEN	SUR	U	R	DER	CEN	IZQ	IND/ NING	NS/NC	0-3	4-8	9-12	13 Y MAS	N/C	OPOS	CONC	COM/ OTROS	NING	NS/NC				
BASE REAL	1505	686	819	237	307	553	408	39	620	846	165	845	495	1270	235	374	159	407	439	126	162	481	513	342	7	274	567	56	476	132				
BASE PONDERADA	1505	734	771	263	375	556	312	40	628	836	163	850	491	1283	222	382	158	411	437	117	138	448	540	372	7	277	564	62	479	122				
	100%	48,8%	51,2%	17,5%	24,9%	36,9%	20,7%	2,7%	41,8%	55,6%	10,9%	56,5%	32,6%	85,2%	14,8%	25,4%	10,5%	27,3%	29,1%	7,8%	9,2%	29,8%	35,9%	24,7%	0,5%	18,4%	37,5%	4,1%	31,8%	8,1%				
NO SABE	955	420	535	176	235	337	207	23	356	577	104	529	322	792	163	236	94	245	300	81	104	307	326	217	2	174	340	30	320	90				
	63,5%	57,2%	69,5%	67,2%	62,7%	60,7%	66,2%	56,7%	56,6%	69,0%	63,6%	62,2%	65,6%	61,7%	73,5%	61,8%	59,3%	59,6%	68,6%	69,0%	75,1%	68,5%	60,4%	58,3%	26,0%	62,9%	60,3%	48,2%	66,9%	73,9%				
CON DEBILIDAD	399	230	170	61	106	151	82	13	194	193	35	228	136	349	51	122	51	123	87	16	24	118	143	115		86	181	19	98	15				
	26,5%	31,3%	22,0%	23,1%	28,2%	27,1%	26,3%	33,3%	30,8%	23,0%	21,5%	26,9%	27,7%	27,2%	22,8%	31,9%	32,5%	30,0%	19,9%	13,9%	17,2%	26,3%	26,5%	31,0%		31,1%	32,1%	30,2%	20,5%	12,4%				
NO CONTESTA	81	40	41	8	15	43	14	1	41	39	9	55	17	76	5	16		7	40	18	9	14	38	14	5	9	9	1	45	16				
	5,4%	5,4%	5,3%	3,2%	4,0%	7,8%	4,6%	1,9%	6,6%	4,6%	5,8%	6,4%	3,4%	5,9%	2,3%	4,2%		1,8%	9,0%	15,3%	6,6%	3,2%	7,1%	3,7%	74,0%	3,4%	1,6%	2,2%	9,4%	12,8%				
CON FIRMEZA	69	45	25	17	19	24	9	3	38	28	15	39	16	67	3	8	13	35	11	2	1	9	33	26		7	34	12	15	1				
	4,6%	6,1%	3,2%	6,5%	5,1%	4,4%	2,9%	8,2%	6,0%	3,4%	9,0%	4,5%	3,3%	5,2%	1,3%	2,2%	8,2%	8,6%	2,5%	1,8%	1,1%	2,0%	6,1%	7,0%		2,6%	6,0%	19,4%	3,2%	0,9%				

Preg.42.C.- Todos los Gobiernos están sujetos a presiones de instituciones, grupos y personas, ¿cree Ud. que un futuro Gobierno de (CANDIDATO) actuaría con firmeza o con debilidad frente a esas presiones?
(GLADYS MARIN)

	SEXO			EDAD				GSE			LUGAR			ZONA		POSICION POLITICA						ESCOLARIDAD						TENDENCIA POLITICA					
	TOTAL	H	M	18-24	25-34	35-54	55 Y MAS	ALTO	MEDIO	BAJO	NOR	CEN	SUR	U	R	DER	CEN	IZQ	IND/ NING	NS/NC	0-3	4-8	9-12	13 Y MAS	N/C	OPOS	CONC	COM/ OTROS	NING	NS/NC			
BASE REAL	1505	686	819	237	307	553	408	39	620	846	165	845	495	1270	235	374	159	407	439	126	162	481	513	342	7	274	567	56	476	132			
BASE PONDERADA	1505	734	771	263	375	556	312	40	628	836	163	850	491	1283	222	382	158	411	437	117	138	448	540	372	7	277	564	62	479	122			
	100%	48,8%	51,2%	17,5%	24,9%	36,9%	20,7%	2,7%	41,8%	55,6%	10,9%	56,5%	32,6%	85,2%	14,8%	25,4%	10,5%	27,3%	29,1%	7,8%	9,2%	29,8%	35,9%	24,7%	0,5%	18,4%	37,5%	4,1%	31,8%	8,1%			
CON DEBILIDAD	656	349	307	92	174	244	147	22	304	330	67	377	212	580	76	237	78	149	162	31	59	182	249	166		165	267	11	180	33			
	43,6%	47,5%	39,8%	34,9%	46,4%	43,9%	47,0%	54,9%	48,4%	39,5%	41,0%	44,3%	43,2%	45,2%	34,2%	62,0%	49,0%	36,2%	37,1%	26,5%	42,9%	40,5%	46,2%	44,6%		59,4%	47,4%	17,4%	37,5%	27,2%			
NO SABE	382	169	213	56	89	136	101	7	123	253	32	208	142	275	107	66	25	55	181	54	57	159	99	65	2	48	82	5	187	60			
	25,4%	23,0%	27,7%	21,3%	23,7%	24,5%	32,4%	16,7%	19,5%	30,2%	19,6%	24,4%	29,0%	21,4%	48,3%	17,4%	15,5%	13,5%	41,5%	46,3%	41,3%	35,6%	18,3%	17,4%	26,0%	17,2%	14,6%	8,4%	39,0%	48,8%			
CON FIRMEZA	378	176	202	104	93	130	51	11	157	211	50	210	119	343	35	59	56	198	50	15	16	89	151	121		55	200	44	66	12			
	25,1%	24,0%	26,3%	39,7%	24,9%	23,4%	16,3%	26,6%	24,9%	25,2%	30,7%	24,6%	24,2%	26,8%	15,8%	15,6%	35,5%	48,1%	11,5%	12,5%	11,9%	19,9%	28,0%	32,6%		20,0%	35,5%	70,8%	13,8%	10,2%			
NO CONTESTA	89	40	48	11	19	46	13	1	45	43	14	56	18	85	4	19		9	43	17	5	18	40	20	5	9	14	2	46	17			
	5,9%	5,5%	6,2%	4,0%	5,0%	8,2%	4,3%	1,9%	7,2%	5,1%	8,7%	6,6%	3,7%	6,6%	1,7%	5,0%		2,2%	9,9%	14,7%	4,0%	4,0%	7,4%	5,3%	74,0%	3,3%	2,5%	3,4%	9,6%	13,7%			

Preg.42.D.- Todos los Gobiernos están sujetos a presiones de instituciones, grupos y personas, ¿cree Ud. que un futuro Gobierno de (CANDIDATO) actuaría con firmeza o con debilidad frente a esas presiones?
(ANDRES ZALDIVAR)

	SEXO			EDAD				GSE			LUGAR			ZONA			POSICION POLITICA						ESCOLARIDAD						TENDENCIA POLITICA					
	TOTAL	H	M	18-24	25-34	35-54	55 Y MAS	ALTO	MEDIO	BAJO	NOR	CEN	SUR	U	R	DER	CEN	IZQ	IND/ NING	NS/NC	0-3	4-8	9-12	13 Y MAS	N/C	OPOS	CONC	COM/ OTRO S	NING	NS/NC				
BASE REAL	1505	686	819	237	307	553	408	39	620	846	165	845	495	1270	235	374	159	407	439	126	162	481	513	342	7	274	567	56	476	132				
BASE PONDERADA	1505	734	771	263	375	556	312	40	628	836	163	850	491	1283	222	382	158	411	437	117	138	448	540	372	7	277	564	62	479	122				
	100%	48,8%	51,2%	17,5%	24,9%	36,9%	20,7%	2,7%	41,8%	55,6%	10,9%	56,5%	32,6%	85,2%	14,8%	25,4%	10,5%	27,3%	29,1%	7,8%	9,2%	29,8%	35,9%	24,7%	0,5%	18,4%	37,5%	4,1%	31,8%	8,1%				
CON FIRMEZA	584	300	284	104	155	208	117	16	254	314	63	320	200	512	72	191	90	173	100	30	40	168	223	153		125	297	23	115	24				
	38,8%	40,9%	36,8%	39,5%	41,4%	37,4%	37,5%	38,8%	40,5%	37,5%	38,8%	37,6%	40,8%	39,9%	32,4%	50,0%	56,6%	42,0%	23,0%	25,9%	28,6%	37,4%	41,3%	41,3%		45,0%	52,7%	36,9%	24,0%	19,4%				
CON DEBILIDAD	517	265	252	97	130	193	96	16	235	265	58	316	143	464	53	132	54	179	130	23	42	134	190	151		112	201	32	141	31				
	34,4%	36,0%	32,7%	37,1%	34,7%	34,8%	30,9%	40,7%	37,5%	31,7%	35,6%	37,1%	29,1%	36,2%	23,7%	34,6%	33,9%	43,4%	29,6%	19,7%	30,2%	30,0%	35,1%	40,7%		40,2%	35,6%	51,7%	29,5%	25,4%				
NO SABE	334	136	198	54	76	117	86	7	103	223	32	169	133	240	94	49	15	53	170	46	51	132	94	54	2	36	59	6	181	51				
	22,2%	18,5%	25,7%	20,7%	20,3%	21,1%	27,5%	18,6%	16,5%	26,6%	19,7%	19,8%	27,0%	18,7%	42,2%	12,9%	9,5%	13,0%	38,8%	39,7%	37,2%	29,5%	17,4%	14,6%	26,0%	13,0%	10,5%	9,1%	37,8%	42,2%				
NO CONTESTA	71	34	37	7	13	37	13	1	35	35	10	46	15	67	4	9		6	38	17	5	14	33	13	5	5	7	1	41	16				
	4,7%	4,6%	4,8%	2,7%	3,6%	6,7%	4,1%	1,9%	5,6%	4,1%	5,9%	5,4%	3,0%	5,2%	1,7%	2,5%		1,5%	8,6%	14,7%	4,0%	3,1%	6,1%	3,5%	74,0%	1,8%	1,2%	2,2%	8,7%	13,0%				

Preg.42.E.- Todos los Gobiernos están sujetos a presiones de instituciones, grupos y personas, ¿cree Ud. que un futuro Gobierno de (CANDIDATO) actuaría con firmeza o con debilidad frente a esas presiones?
(JOAQUIN LAVIN)

	SEXO			EDAD				GSE			LUGAR			ZONA		POSICION POLITICA					ESCOLARIDAD					TENDENCIA POLITICA				
	TOTAL	H	M	18-24	25-34	35-54	55 Y MAS	ALTO	MEDIO	BAJO	NOR	CEN	SUR	U	R	DER	CEN	IZQ	IND/ NING	NS/NC	0-3	4-8	9-12	13 Y MAS	N/C	OPOS	CONC	COM/ OTROS	NING	NS/NC
BASE REAL	1505	686	819	237	307	553	408	39	620	846	165	845	495	1270	235	374	159	407	439	126	162	481	513	342	7	274	567	56	476	132
BASE PONDERADA	1505	734	771	263	375	556	312	40	628	836	163	850	491	1283	222	382	158	411	437	117	138	448	540	372	7	277	564	62	479	122
	100%	48,8%	51,2%	17,5%	24,9%	36,9%	20,7%	2,7%	41,8%	55,6%	10,9%	56,5%	32,6%	85,2%	14,8%	25,4%	10,5%	27,3%	29,1%	7,8%	9,2%	29,8%	35,9%	24,7%	0,5%	18,4%	37,5%	4,1%	31,8%	8,1%
CON FIRMEZA	766	376	390	156	206	271	133	25	365	376	74	457	235	682	83	288	105	175	168	30	44	198	317	205	1	216	295	24	195	36
	50,9%	51,2%	50,5%	59,5%	55,1%	48,7%	42,5%	62,9%	58,1%	44,9%	45,1%	53,8%	47,8%	53,2%	37,5%	75,4%	66,4%	42,7%	38,4%	25,4%	32,1%	44,2%	58,8%	55,1%	10,7%	77,8%	52,3%	38,5%	40,8%	29,1%
CON DEBILIDAD	359	194	165	53	84	137	86	6	147	207	46	197	116	316	44	54	39	173	74	19	30	107	119	104		38	193	31	83	15
	23,9%	26,4%	21,5%	20,0%	22,4%	24,6%	27,5%	13,7%	23,4%	24,7%	28,3%	23,2%	23,6%	24,6%	19,7%	14,3%	24,4%	42,2%	16,9%	16,0%	21,8%	23,8%	22,0%	27,9%		13,6%	34,2%	49,3%	17,4%	12,0%
NO SABE	312	131	181	49	71	110	82	9	83	220	35	150	127	220	91	31	15	55	159	52	58	129	74	50	1	18	69	6	163	56
	20,7%	17,8%	23,5%	18,8%	18,9%	19,8%	26,1%	21,5%	13,3%	26,3%	21,2%	17,7%	25,8%	17,2%	41,1%	8,2%	9,3%	13,5%	36,3%	44,5%	42,2%	28,7%	13,7%	13,5%	15,3%	6,5%	12,2%	9,9%	34,0%	45,7%
NO CONTESTA	68	33	35	5	14	38	12	1	33	34	9	46	14	64	4	8		7	37	16	5	15	30	13	5	6	8	1	37	16
	4,5%	4,5%	4,5%	1,8%	3,6%	6,8%	3,8%	1,9%	5,3%	4,1%	5,4%	5,4%	2,8%	5,0%	1,7%	2,1%		1,7%	8,4%	14,1%	4,0%	3,3%	5,5%	3,6%	74,0%	2,2%	1,4%	2,2%	7,8%	13,1%

Preg.42.F.- Todos los Gobiernos están sujetos a presiones de instituciones, grupos y personas, ¿cree Ud. que un futuro Gobierno de (CANDIDATO) actuaría con firmeza o con debilidad frente a esas presiones?
(ARTURO FREI BOLIVAR)

	SEXO			EDAD				GSE			LUGAR			ZONA		POSICION POLITICA						ESCOLARIDAD						TENDENCIA POLITICA					
	TOTAL	H	M	18-24	25-34	35-54	55 Y MAS	ALTO	MEDIO	BAJO	NOR	CEN	SUR	U	R	DER	CEN	IZQ	IND/ NING	NS/NC	0-3	4-8	9-12	13 Y MAS	N/C	OPOS	CONC	COM/ OTROS	NING	NS/NC			
BASE REAL	1505	686	819	237	307	553	408	39	620	846	165	845	495	1270	235	374	159	407	439	126	162	481	513	342	7	274	567	56	476	132			
BASE PONDERADA	1505	734	771	263	375	556	312	40	628	836	163	850	491	1283	222	382	158	411	437	117	138	448	540	372	7	277	564	62	479	122			
	100%	48,8%	51,2%	17,5%	24,9%	36,9%	20,7%	2,7%	41,8%	55,6%	10,9%	56,5%	32,6%	85,2%	14,8%	25,4%	10,5%	27,3%	29,1%	7,8%	9,2%	29,8%	35,9%	24,7%	0,5%	18,4%	37,5%	4,1%	31,8%	8,1%			
CON DEBILIDAD	711	381	330	124	190	253	143	23	343	345	70	435	206	635	76	176	84	258	169	24	49	176	276	210	1	137	320	38	185	32			
	47,2%	51,8%	42,9%	47,4%	50,8%	45,6%	45,8%	57,7%	54,6%	41,2%	42,8%	51,2%	41,9%	49,5%	34,3%	46,0%	53,3%	62,8%	38,6%	20,9%	35,2%	39,3%	51,1%	56,4%	10,7%	49,4%	56,6%	60,6%	38,6%	26,0%			
NO SABE	534	221	314	96	124	189	124	10	168	356	60	267	207	405	129	103	48	105	211	66	77	202	146	108	1	68	165	16	218	67			
	35,5%	30,1%	40,7%	36,6%	33,2%	34,1%	39,8%	24,7%	26,7%	42,6%	36,9%	31,4%	42,1%	31,6%	58,3%	27,1%	30,5%	25,6%	48,2%	56,9%	56,0%	45,1%	27,0%	28,9%	15,3%	24,6%	29,2%	25,9%	45,6%	54,8%			
CON FIRMEZA	183	95	87	35	45	70	33	6	80	96	24	96	62	170	13	89	25	38	22	9	7	55	80	41		64	69	7	36	6			
	12,1%	13,0%	11,3%	13,3%	12,0%	12,5%	10,5%	15,8%	12,7%	11,5%	14,6%	11,3%	12,7%	13,2%	5,7%	23,2%	15,6%	9,3%	4,9%	8,1%	4,8%	12,3%	14,8%	11,0%		23,0%	12,3%	11,4%	7,5%	5,3%			
NO CONTESTA	77	38	39	7	15	43	12	1	37	39	9	52	16	73	4	14	1	9	36	16	5	15	38	14	5	8	11	1	40	17			
	5,1%	5,1%	5,1%	2,6%	4,0%	7,8%	3,8%	1,9%	5,9%	4,7%	5,7%	6,1%	3,3%	5,7%	1,7%	3,7%	0,6%	2,3%	8,3%	14,1%	4,0%	3,3%	7,1%	3,6%	74,0%	3,1%	1,9%	2,2%	8,2%	13,9%			

Preg.43.A.- Todos los Gobiernos están sujetos a presiones de instituciones, grupos y personas, ¿cree Ud. que un futuro Gobierno de (CANDIDATO) actuaría con destreza y habilidad frente a esas presiones o sin destreza ni habilidad?
(RICARDO LAGOS)

	SEXO			EDAD				GSE			LUGAR			ZONA		POSICION POLITICA						ESCOLARIDAD						TENDENCIA POLITICA					
	TOTAL	H	M	18-24	25-34	35-54	55 Y MAS	ALTO	MEDIO	BAJO	NOR	CEN	SUR	U	R	DER	CEN	IZQ	IND/ NING	NS/NC	0-3	4-8	9-12	13 Y MAS	N/C	OPOS	CONC	COM/ OTROS	NING	NS/NC			
BASE REAL	1505	686	819	237	307	553	408	39	620	846	165	845	495	1270	235	374	159	407	439	126	162	481	513	342	7	274	567	56	476	132			
BASE PONDERADA	1505	734	771	263	375	556	312	40	628	836	163	850	491	1283	222	382	158	411	437	117	138	448	540	372	7	277	564	62	479	122			
	100%	48,8%	51,2%	17,5%	24,9%	36,9%	20,7%	2,7%	41,8%	55,6%	10,9%	56,5%	32,6%	85,2%	14,8%	25,4%	10,5%	27,3%	29,1%	7,8%	9,2%	29,8%	35,9%	24,7%	0,5%	18,4%	37,5%	4,1%	31,8%	8,1%			
CON DESTREZA Y HABILIDAD	924	458	466	159	243	332	190	24	382	518	114	509	300	799	125	212	114	356	196	46	73	263	333	253	1	157	450	50	219	49			
	61,4%	62,4%	60,5%	60,7%	64,9%	59,8%	60,8%	60,0%	60,8%	61,9%	70,1%	59,9%	61,2%	62,3%	56,4%	55,6%	71,9%	86,6%	44,8%	39,8%	52,9%	58,7%	61,8%	68,1%	15,3%	56,6%	79,6%	79,9%	45,7%	40,3%			
NO SABE	279	116	164	45	64	103	67	8	87	185	23	143	114	208	71	36	14	32	151	46	48	115	70	47		27	49	6	149	49			
	18,6%	15,8%	21,2%	17,0%	17,2%	18,6%	21,5%	18,8%	13,8%	22,1%	13,8%	16,8%	23,2%	16,2%	32,0%	9,3%	8,9%	7,8%	34,6%	39,7%	34,7%	25,6%	13,0%	12,5%		9,6%	8,7%	8,9%	31,0%	40,5%			
SIN DESTREZA NI HABILIDAD	239	132	107	52	56	87	44	8	128	103	20	155	64	217	22	123	29	21	59	8	12	59	108	60	1	86	61	6	78	8			
	15,9%	18,0%	13,9%	19,7%	15,0%	15,7%	14,1%	19,4%	20,4%	12,4%	12,4%	18,2%	13,0%	16,9%	9,9%	32,2%	18,5%	5,1%	13,4%	6,4%	8,3%	13,2%	19,9%	16,2%	10,7%	31,1%	10,8%	8,9%	16,3%	6,8%			
NO CONTESTA	62	28	34	7	11	33	11	1	31	30	6	43	13	58	4	11	1	2	31	16	5	11	29	12	5	7	5	1	34	15			
	4,1%	3,9%	4,4%	2,6%	3,0%	5,9%	3,6%	1,9%	4,9%	3,6%	3,7%	5,1%	2,6%	4,5%	1,7%	2,9%	0,8%	0,5%	7,2%	14,1%	4,0%	2,5%	5,3%	3,1%	74,0%	2,6%	0,8%	2,2%	7,0%	12,4%			

Preg.43.B.- Todos los Gobiernos están sujetos a presiones de instituciones, grupos y personas, ¿cree Ud. que un futuro Gobierno de (CANDIDATO) actuaría con destreza y habilidad frente a esas presiones o sin destreza ni habilidad?
(TOMAS HIRSCH)

	SEXO			EDAD				GSE			LUGAR		ZONA		POSICION POLITICA						ESCOLARIDAD						TENDENCIA POLITICA			
	TOTAL	H	M	18-24	25-34	35-54	55 Y MAS	ALTO	MEDIO	BAJO	NOR	CEN	SUR	U	R	DER	CEN	IZQ	IND/ NING	NS/NC	0-3	4-8	9-12	13 Y MAS	N/C	OPOS	CONC	COM/ OTROS	NING	NS/NC
BASE REAL	1505	686	819	237	307	553	408	39	620	846	165	845	495	1270	235	374	159	407	439	126	162	481	513	342	7	274	567	56	476	132
BASE PONDERADA	1505	734	771	263	375	556	312	40	628	836	163	850	491	1283	222	382	158	411	437	117	138	448	540	372	7	277	564	62	479	122
	100%	48,8%	51,2%	17,5%	24,9%	36,9%	20,7%	2,7%	41,8%	55,6%	10,9%	56,5%	32,6%	85,2%	14,8%	25,4%	10,5%	27,3%	29,1%	7,8%	9,2%	29,8%	35,9%	24,7%	0,5%	18,4%	37,5%	4,1%	31,8%	8,1%
NO SABE	929	406	523	164	231	333	200	19	343	566	107	498	324	771	158	220	87	241	296	84	102	311	318	197	1	154	333	34	318	89
	61,7%	55,3%	67,8%	62,2%	61,7%	60,0%	64,3%	48,3%	54,6%	67,7%	65,3%	58,6%	65,9%	60,1%	71,2%	57,7%	54,9%	58,7%	67,7%	71,8%	73,6%	69,3%	58,9%	53,1%	15,3%	55,6%	59,0%	54,7%	66,4%	73,1%
SIN DESTREZA NI HABILIDAD	421	242	179	76	102	154	90	16	205	201	39	248	134	365	56	132	57	124	98	10	27	113	157	124	1	103	181	16	109	12
	28,0%	33,0%	23,2%	28,8%	27,1%	27,7%	28,8%	38,7%	32,7%	24,0%	24,0%	29,2%	27,3%	28,5%	25,3%	34,7%	35,7%	30,3%	22,4%	8,7%	19,4%	25,1%	29,1%	33,4%	10,7%	37,3%	32,1%	25,1%	22,7%	10,2%
CON DESTREZA Y HABILIDAD	85	52	32	15	29	32	8	4	48	32	12	54	18	82	3	15	14	38	12	6	1	13	33	37		11	41	11	17	5
	5,6%	7,1%	4,2%	5,8%	7,8%	5,8%	2,6%	11,1%	7,7%	3,8%	7,5%	6,4%	3,7%	6,4%	1,2%	3,9%	8,9%	9,4%	2,7%	4,8%	1,1%	2,8%	6,2%	10,1%	3,9%	7,3%	18,0%	3,5%	3,7%	
NO CONTESTA	70	33	37	8	12	36	13	1	32	38	5	50	15	65	5	14	1	7	31	17	8	12	32	13	5	9	9	1	36	16
	4,7%	4,5%	4,8%	3,1%	3,3%	6,5%	4,3%	1,9%	5,1%	4,5%	3,2%	5,9%	3,1%	5,1%	2,3%	3,7%	0,5%	1,6%	7,2%	14,7%	5,9%	2,8%	5,9%	3,4%	74,0%	3,2%	1,5%	2,2%	7,4%	13,0%

Preg.43.C.- Todos los Gobiernos están sujetos a presiones de instituciones, grupos y personas, ¿cree Ud. que un futuro Gobierno de (CANDIDATO) actuaría con destreza y habilidad frente a esas presiones o sin destreza ni habilidad?
(GLADYS MARIN)

	SEXO			EDAD				GSE			LUGAR			ZONA		POSICION POLITICA						ESCOLARIDAD						TENDENCIA POLITICA			
	TOTAL	H	M	18-24	25-34	35-54	55 Y MAS	ALTO	MEDIO	BAJO	NOR	CEN	SUR	U	R	DER	CEN	IZQ	IND/ NING	NS/NC	0-3	4-8	9-12	13 Y MAS	N/C	OPOS	CONC	COM/ OTROS	NING	NS/NC	
BASE REAL	1505	686	819	237	307	553	408	39	620	846	165	845	495	1270	235	374	159	407	439	126	162	481	513	342	7	274	567	56	476	132	
BASE PONDERADA	1505	734	771	263	375	556	312	40	628	836	163	850	491	1283	222	382	158	411	437	117	138	448	540	372	7	277	564	62	479	122	
	100%	48,8%	51,2%	17,5%	24,9%	36,9%	20,7%	2,7%	41,8%	55,6%	10,9%	56,5%	32,6%	85,2%	14,8%	25,4%	10,5%	27,3%	29,1%	7,8%	9,2%	29,8%	35,9%	24,7%	0,5%	18,4%	37,5%	4,1%	31,8%	8,1%	
SIN DESTREZA NI HABILIDAD	746	395	352	117	204	262	163	27	355	364	76	441	229	661	85	261	101	188	169	26	54	198	284	207	2	187	315	16	195	33	
	49,6%	53,7%	45,6%	44,5%	54,5%	47,2%	52,2%	67,0%	56,5%	43,5%	46,8%	51,8%	46,6%	51,5%	38,2%	68,4%	64,1%	45,8%	38,7%	22,4%	39,2%	44,2%	52,7%	55,8%	26,0%	67,7%	55,7%	25,7%	40,7%	27,2%	
NO SABE	398	170	228	65	90	144	99	6	121	271	38	207	153	297	101	59	19	72	188	59	65	156	109	68		44	97	9	190	59	
	26,4%	23,1%	29,6%	24,6%	24,1%	26,0%	31,7%	15,6%	19,3%	32,3%	23,5%	24,3%	31,1%	23,2%	45,3%	15,5%	11,9%	17,5%	43,0%	50,9%	47,0%	34,9%	20,2%	18,2%		15,8%	17,2%	13,9%	39,6%	48,4%	
CON DESTREZA Y HABILIDAD	283	132	150	72	64	109	38	6	119	158	35	154	93	251	32	46	38	143	42	15	12	77	110	83		37	143	36	53	14	
	18,8%	18,0%	19,5%	27,4%	17,0%	19,6%	12,0%	15,5%	18,9%	18,9%	21,7%	18,1%	18,9%	19,6%	14,2%	12,0%	24,0%	34,7%	9,5%	12,6%	8,5%	17,2%	20,5%	22,4%		13,2%	25,4%	58,2%	11,0%	11,2%	
NO CONTESTA	78	37	41	9	17	40	13	1	33	44	13	49	16	73	5	16		8	38	16	7	17	36	13	5	9	10	1	42	16	
	5,2%	5,1%	5,3%	3,5%	4,4%	7,1%	4,1%	1,9%	5,3%	5,3%	8,1%	5,7%	3,4%	5,7%	2,3%	4,1%		1,9%	8,8%	14,1%	5,4%	3,7%	6,6%	3,6%	74,0%	3,3%	1,8%	2,2%	8,7%	13,1%	

Preg.43.D.- Todos los Gobiernos están sujetos a presiones de instituciones, grupos y personas, ¿cree Ud. que un futuro Gobierno de (CANDIDATO) actuaría con destreza y habilidad frente a esas presiones o sin destreza ni habilidad?
(ANDRES ZALDIVAR)

	SEXO			EDAD				GSE			LUGAR			ZONA			POSICION POLITICA						ESCOLARIDAD						TENDENCIA POLITICA					
	TOTAL	H	M	18-24	25-34	35-54	55 Y MAS	ALTO	MEDIO	BAJO	NOR	CEN	SUR	U	R	DER	CEN	IZQ	IND/ NING	NS/NC	0-3	4-8	9-12	13 Y MAS	N/C	OPOS	CONC	COM/ OTROS	NING	NS/NC				
BASE REAL	1505	686	819	237	307	553	408	39	620	846	165	845	495	1270	235	374	159	407	439	126	162	481	513	342	7	274	567	56	476	132				
BASE PONDERADA	1505	734	771	263	375	556	312	40	628	836	163	850	491	1283	222	382	158	411	437	117	138	448	540	372	7	277	564	62	479	122				
	100%	48,8%	51,2%	17,5%	24,9%	36,9%	20,7%	2,7%	41,8%	55,6%	10,9%	56,5%	32,6%	85,2%	14,8%	25,4%	10,5%	27,3%	29,1%	7,8%	9,2%	29,8%	35,9%	24,7%	0,5%	18,4%	37,5%	4,1%	31,8%	8,1%				
CON DESTREZA Y HABILIDAD	669	352	317	111	182	242	134	20	297	352	77	379	213	585	84	216	102	208	108	35	43	191	242	193		143	340	23	135	27				
	44,5%	47,9%	41,2%	42,3%	48,5%	43,6%	43,1%	50,9%	47,3%	42,1%	47,3%	44,5%	43,4%	45,6%	37,8%	56,7%	64,2%	50,6%	24,8%	30,2%	31,1%	42,7%	44,8%	52,0%		51,8%	60,3%	37,5%	28,1%	22,4%				
SIN DESTREZA NI HABILIDAD	404	201	203	83	100	138	83	12	185	207	43	251	110	362	42	99	41	138	113	13	28	109	163	103	1	88	147	27	117	24				
	26,8%	27,4%	26,3%	31,5%	26,8%	24,9%	26,5%	29,9%	29,4%	24,8%	26,3%	29,5%	22,4%	28,2%	18,8%	26,1%	26,0%	33,5%	25,8%	11,0%	20,3%	24,4%	30,2%	27,6%	10,7%	31,9%	26,0%	43,0%	24,5%	20,0%				
NO SABE	368	152	216	62	80	142	84	7	119	243	37	179	152	276	93	56	16	60	184	52	61	135	105	66	1	39	73	11	190	55				
	24,5%	20,7%	28,0%	23,6%	21,4%	25,6%	26,8%	17,4%	18,9%	29,0%	22,4%	21,1%	31,0%	21,5%	41,7%	14,7%	9,9%	14,6%	42,1%	44,7%	44,1%	30,1%	19,5%	17,8%	15,3%	14,1%	12,9%	17,3%	39,8%	45,3%				
NO CONTESTA	63	29	34	7	12	33	11	1	28	35	7	41	16	60	4	10		6	32	16	6	13	30	10	5	6	4	1	37	15				
	4,2%	4,0%	4,5%	2,6%	3,3%	5,9%	3,6%	1,9%	4,5%	4,1%	4,0%	4,9%	3,2%	4,6%	1,7%	2,6%		1,3%	7,3%	14,1%	4,5%	2,8%	5,5%	2,6%	74,0%	2,1%	0,8%	2,2%	7,6%	12,4%				

Preg.43.E.- Todos los Gobiernos están sujetos a presiones de instituciones, grupos y personas, ¿cree Ud. que un futuro Gobierno de (CANDIDATO) actuaría con destreza y habilidad frente a esas presiones o sin destreza ni habilidad?
(JOAQUIN LAVIN)

	SEXO			EDAD				GSE			LUGAR			ZONA		POSICION POLITICA						ESCOLARIDAD						TENDENCIA POLITICA					
	TOTAL	H	M	18-24	25-34	35-54	55 Y MAS	ALTO	MEDIO	BAJO	NOR	CEN	SUR	U	R	DER	CEN	IZQ	IND/NING	NS/NC	0-3	4-8	9-12	13 Y MAS	N/C	OPOS	CONC	COM/OTROS	NING	NS/NC			
BASE REAL	1505	686	819	237	307	553	408	39	620	846	165	845	495	1270	235	374	159	407	439	126	162	481	513	342	7	274	567	56	476	132			
BASE PONDERADA	1505	734	771	263	375	556	312	40	628	836	163	850	491	1283	222	382	158	411	437	117	138	448	540	372	7	277	564	62	479	122			
	100%	48,8%	51,2%	17,5%	24,9%	36,9%	20,7%	2,7%	41,8%	55,6%	10,9%	56,5%	32,6%	85,2%	14,8%	25,4%	10,5%	27,3%	29,1%	7,8%	9,2%	29,8%	35,9%	24,7%	0,5%	18,4%	37,5%	4,1%	31,8%	8,1%			
CON DESTREZA Y HABILIDAD	807	399	408	157	221	289	140	27	386	394	83	482	243	720	87	298	109	190	175	36	45	203	322	235	2	222	313	29	203	40			
	53,6%	54,3%	53,0%	59,6%	59,1%	52,1%	44,9%	67,4%	61,4%	47,1%	50,7%	56,7%	49,4%	56,1%	39,4%	78,1%	68,6%	46,2%	39,9%	31,3%	32,4%	45,2%	59,8%	63,3%	26,0%	80,3%	55,5%	46,2%	42,3%	32,9%			
NO SABE	345	159	186	52	78	129	86	7	94	244	35	156	154	249	97	34	15	72	167	58	61	142	94	48		20	90	11	168	57			
	22,9%	21,7%	24,2%	19,9%	20,7%	23,2%	27,7%	18,5%	14,9%	29,2%	21,4%	18,4%	31,3%	19,4%	43,5%	8,9%	9,3%	17,5%	38,1%	49,5%	44,0%	31,6%	17,5%	12,9%		7,1%	15,9%	17,3%	35,1%	46,5%			
SIN DESTREZA NI HABILIDAD	286	146	140	47	63	102	74	5	118	164	39	170	78	252	34	39	35	143	63	6	26	90	93	77		28	154	21	73	9			
	19,0%	19,9%	18,2%	17,9%	16,9%	18,4%	23,8%	12,2%	18,7%	19,6%	23,6%	20,0%	15,8%	19,7%	15,4%	10,3%	22,1%	34,7%	14,5%	5,2%	19,1%	20,1%	17,2%	20,7%		10,2%	27,4%	34,2%	15,3%	7,4%			
NO CONTESTA	66	30	36	7	12	35	11	1	31	34	7	42	17	62	4	10		7	33	16	6	13	30	11	5	7	7	1	35	16			
	4,4%	4,0%	4,7%	2,6%	3,3%	6,4%	3,6%	1,9%	4,9%	4,1%	4,3%	4,9%	3,5%	4,8%	1,7%	2,6%		1,6%	7,5%	14,1%	4,5%	3,0%	5,5%	3,1%	74,0%	2,5%	1,2%	2,2%	7,3%	13,1%			

Preg.43.F.- Todos los Gobiernos están sujetos a presiones de instituciones, grupos y personas, ¿cree Ud. que un futuro Gobierno de (CANDIDATO) actuaría con destreza y habilidad frente a esas presiones o sin destreza ni habilidad?
(ARTURO FREI BOLIVAR)

	SEXO			EDAD				GSE			LUGAR			ZONA			POSICION POLITICA					ESCOLARIDAD					TENDENCIA POLITICA				
	TOTAL	H	M	18-24	25-34	35-54	55 Y MAS	ALTO	MEDIO	BAJO	NOR	CEN	SUR	U	R	DER	CEN	IZQ	IND/ NING	NS/NC	0-3	4-8	9-12	13 Y MAS	N/C	OPOS	CONC	COM/ OTROS	NING	NS/NC	
BASE REAL	1505	686	819	237	307	553	408	39	620	846	165	845	495	1270	235	374	159	407	439	126	162	481	513	342	7	274	567	56	476	132	
BASE PONDERADA	1505	734	771	263	375	556	312	40	628	836	163	850	491	1283	222	382	158	411	437	117	138	448	540	372	7	277	564	62	479	122	
	100%	48,8%	51,2%	17,5%	24,9%	36,9%	20,7%	2,7%	41,8%	55,6%	10,9%	56,5%	32,6%	85,2%	14,8%	25,4%	10,5%	27,3%	29,1%	7,8%	9,2%	29,8%	35,9%	24,7%	0,5%	18,4%	37,5%	4,1%	31,8%	8,1%	
SIN DESTREZA NI HABILIDAD	699	377	322	111	195	246	147	23	329	347	68	439	192	627	71	184	86	251	158	19	50	172	268	209	1	138	320	38	173	30	
	46,4%	51,3%	41,7%	42,2%	52,0%	44,2%	47,1%	57,3%	52,3%	41,4%	41,8%	51,6%	39,0%	48,9%	32,2%	48,3%	54,6%	61,0%	36,1%	16,6%	36,1%	38,3%	49,6%	56,1%	10,7%	49,6%	56,8%	61,3%	36,1%	24,2%	
NO SABE	545	231	314	105	126	196	118	10	178	356	63	270	212	413	132	99	41	119	217	69	76	206	150	112	1	69	164	18	226	67	
	36,2%	31,5%	40,7%	40,0%	33,6%	35,3%	37,7%	26,1%	28,3%	42,6%	38,7%	31,7%	43,1%	32,2%	59,2%	25,8%	26,1%	28,9%	49,6%	58,9%	55,0%	45,9%	27,8%	30,0%	15,3%	25,1%	29,0%	29,2%	47,3%	54,8%	
CON DESTREZA Y HABILIDAD	195	96	98	39	42	78	36	6	91	97	27	97	71	179	15	86	31	35	31	12	6	57	91	40		63	72	5	46	10	
	12,9%	13,1%	12,8%	14,7%	11,1%	14,1%	11,5%	14,8%	14,5%	11,6%	16,3%	11,4%	14,4%	14,0%	6,9%	22,5%	19,3%	8,5%	7,1%	10,5%	4,4%	12,8%	16,9%	10,7%		22,7%	12,7%	7,3%	9,6%	7,9%	
NO CONTESTA	67	30	37	8	12	35	11	1	30	36	5	45	17	63	4	13		7	31	16	6	13	31	12	5	7	9	1	34	16	
	4,5%	4,1%	4,8%	3,1%	3,3%	6,4%	3,6%	1,9%	4,8%	4,4%	3,3%	5,3%	3,5%	4,9%	1,7%	3,4%		1,6%	7,2%	14,1%	4,5%	3,0%	5,7%	3,1%	74,0%	2,6%	1,6%	2,2%	7,1%	13,1%	

Preg.44.- Hay personas que opinan que en la discusión política que se da en los foros de TV y otros, los políticos están usando un lenguaje cada vez más agresivo lo que genera conflictos. ¿Está Ud. de acuerdo en que esto está ocurriendo?

	SEXO			EDAD				GSE			LUGAR			ZONA		POSICION POLITICA						ESCOLARIDAD						TENDENCIA POLITICA					
	TOTAL	H	M	18-24	25-34	35-54	55 Y MAS	ALTO	MEDIO	BAJO	NOR	CEN	SUR	U	R	DER	CEN	IZQ	IND/ NING	NS/NC	0-3	4-8	9-12	13 Y MAS	N/C	OPOS	CONC	COM/ OTROS	NING	NS/NC			
BASE REAL	1505	686	819	237	307	553	408	39	620	846	165	845	495	1270	235	374	159	407	439	126	162	481	513	342	7	274	567	56	476	132			
BASE PONDERADA	1505	734	771	263	375	556	312	40	628	836	163	850	491	1283	222	382	158	411	437	117	138	448	540	372	7	277	564	62	479	122			
	100%	48,8%	51,2%	17,5%	24,9%	36,9%	20,7%	2,7%	41,8%	55,6%	10,9%	56,5%	32,6%	85,2%	14,8%	25,4%	10,5%	27,3%	29,1%	7,8%	9,2%	29,8%	35,9%	24,7%	0,5%	18,4%	37,5%	4,1%	31,8%	8,1%			
SI, ES LO QUE ESTA OCURRIENDO	871	411	459	151	229	329	162	27	350	493	90	458	323	759	111	251	100	240	224	56	65	263	328	211	3	188	336	35	255	57			
	57,8%	56,0%	59,6%	57,4%	61,0%	59,3%	51,9%	68,3%	55,7%	59,0%	55,1%	53,8%	65,7%	59,2%	50,0%	65,9%	63,1%	58,4%	51,1%	47,8%	47,4%	58,6%	60,8%	56,7%	50,0%	67,8%	59,5%	55,4%	53,2%	46,8%			
NO, NO ES LO QUE ESTA OCURRIENDO	382	207	175	73	94	133	81	11	186	185	32	256	95	341	41	93	45	126	102	15	26	92	145	119		61	171	24	103	24			
	25,4%	28,2%	22,7%	27,8%	25,1%	24,0%	26,1%	27,5%	29,6%	22,1%	19,4%	30,1%	19,3%	26,6%	18,4%	24,3%	28,5%	30,7%	23,4%	13,0%	19,1%	20,5%	26,8%	32,0%		21,8%	30,3%	39,0%	21,4%	19,3%			
NO SABE	223	99	124	35	45	80	63	1	74	148	39	111	73	153	70	32	13	43	99	36	44	90	53	35		28	53	2	106	33			
	14,8%	13,5%	16,0%	13,4%	12,1%	14,3%	20,1%	2,3%	11,8%	17,7%	23,9%	13,1%	14,8%	11,9%	31,6%	8,4%	8,3%	10,4%	22,6%	30,9%	32,0%	20,1%	9,9%	9,4%		10,1%	9,5%	3,4%	22,2%	27,3%			
NO CONTESTA	30	17	13	4	7	13	6	1	19	10	3	26	1	30		5		2	13	10	2	4	13	7	3	1	4	1	15	8			
	2,0%	2,3%	1,6%	1,4%	1,8%	2,4%	1,9%	1,9%	3,0%	1,2%	1,6%	3,0%	0,2%	2,3%		1,4%		0,5%	2,9%	8,2%	1,6%	0,8%	2,4%	1,9%	50,0%	0,3%	0,7%	2,2%	3,2%	6,7%			

Preg.45.- ¿Diría Ud. que esta discusión política conflictiva y agresiva entre los políticos es una forma válida y adecuada para enfrentar los actuales problemas del país?

	SEXO			EDAD				GSE			LUGAR				ZONA				POSICION POLITICA						ESCOLARIDAD						TENDENCIA POLITICA					
	TOTAL	H	M	18-24	25-34	35-54	55 Y MAS	ALTO	MEDIO	BAJO	NOR	CEN	SUR	U	R	DER	CEN	IZQ	IND/ NING	NS/NC	0-3	4-8	9-12	13 Y MAS	N/C	OPOS	CONC	COM/ OTRO S	NING	NS/NC						
BASE REAL	863	377	486	136	188	326	213	26	347	490	90	450	323	747	116	243	100	235	224	61	77	279	311	192	4	182	336	31	253	61						
BASE PONDERADA	871	411	459	151	229	329	162	27	350	493	90	458	323	759	111	251	100	240	224	56	65	263	328	211	3	188	336	35	255	57						
	100%	47,2%	52,8%	17,3%	26,3%	37,8%	18,6%	3,1%	40,2%	56,6%	10,3%	52,6%	37,1%	87,2%	12,8%	28,9%	11,5%	27,6%	25,7%	6,4%	7,5%	30,2%	37,7%	24,2%	0,4%	21,6%	38,6%	4,0%	29,3%	6,6%						
NO, NO ES VALIDA NI ADECUADA	747	346	401	120	199	281	147	23	296	429	75	383	289	646	101	218	83	200	195	51	61	234	278	171	3	171	285	23	221	48						
	85,8%	84,2%	87,3%	79,8%	87,0%	85,5%	90,6%	82,4%	84,6%	86,9%	83,7%	83,6%	89,7%	85,1%	91,2%	86,7%	83,4%	83,3%	87,2%	92,1%	93,3%	89,1%	84,8%	81,3%	73,5%	90,8%	84,7%	65,9%	86,6%	84,9%						
SI, ES VALIDA Y ADECUADA	115	64	50	29	30	42	13	5	50	59	14	70	31	106	8	32	16	40	24	3	4	26	45	39		16	51	12	30	7						
	13,2%	15,6%	11,0%	19,5%	13,0%	12,9%	8,0%	17,6%	14,4%	12,0%	15,3%	15,2%	9,6%	14,0%	7,3%	12,6%	15,6%	16,7%	10,9%	4,7%	5,6%	9,9%	13,9%	18,7%		8,3%	15,1%	34,1%	11,6%	11,9%						
NO SABE	7	1	6	1		4	2		2	5	1	3	2	5	2	1	1		3	2	1	3	4			2	1		4	1						
	0,8%	0,2%	1,3%	0,7%		1,1%	1,4%		0,5%	1,1%	1,0%	0,8%	0,8%	0,7%	1,6%	0,3%	1,0%		1,5%	3,2%	1,1%	1,0%	1,1%			0,9%	0,2%		1,4%	1,5%						
NO CONTESTA	2		2			2			2			2		2		1			1				1						1	1						
	0,2%		0,4%			0,6%			0,5%			0,4%		0,2%		0,4%			0,4%				0,3%						0,4%	1,6%						

DAT.2.- ¿Cuál es su edad?

	SEXO			EDAD				GSE			LUGAR		ZONA				POSICION POLITICA					ESCOLARIDAD			TENDENCIA POLITICA COM/ OTRO					
	TOTAL	H	M	18-24	25-34	35-54	55 Y MAS	ALTO	MEDIO	BAJO	NOR	CEN	SUR	U	R	DER	CEN	IZQ	IND/ NING	NS/NC	0-3	4-8	9-12	13 Y MAS	N/C	OPOS	CONC	S	NING	NS/NC
Base Real	1505	686	819	237	307	553	408	39	620	846	165	845	495	1270	235	374	159	407	439	126	162	481	513	342	7	274	567	56	476	132
Base Ponderada	1505	734	771	263	375	556	312	40	628	836	163	850	491	1283	222	382	158	411	437	117	138	448	540	372	7	277	564	62	479	122
	100,0%	48,8%	51,2%	17,5%	24,9%	36,9%	20,7%	2,7%	41,8%	55,6%	10,9%	56,5%	32,6%	85,2%	14,8%	25,4%	10,5%	27,3%	29,1%	7,8%	9,2%	29,8%	35,9%	24,7%	0,5%	18,4%	37,5%	4,1%	31,8%	8,1%
35-54	556	275	281			556		14	244	298	67	303	186	477	79	137	57	143	169	50	41	172	202	137	3	102	209	14	186	44
	36,9%	37,4%	36,4%			100,0%		35,9%	38,8%	35,6%	41,1%	35,6%	37,8%	37,2%	35,5%	36,0%	35,7%	34,7%	38,6%	43,0%	29,9%	38,4%	37,4%	36,9%	41,8%	36,9%	37,1%	22,6%	38,8%	36,3%
25-34	375	188	186		375			7	173	194	44	213	117	322	53	110	35	104	106	20	6	89	145	133	3	73	146	20	111	25
	24,9%	25,6%	24,2%		100,0%			18,6%	27,5%	23,2%	27,1%	25,1%	23,8%	25,1%	23,9%	28,8%	22,4%	25,3%	24,2%	16,7%	4,0%	19,8%	26,9%	35,7%	36,7%	26,2%	25,9%	32,1%	23,1%	20,7%
55 Y MAS	312	138	174				312	7	123	182	30	182	99	260	52	65	34	91	93	29	89	139	58	24	1	51	127	4	93	36
	20,7%	18,8%	22,5%				100,0%	18,6%	19,5%	21,7%	18,6%	21,4%	20,2%	20,3%	23,3%	17,1%	21,4%	22,2%	21,1%	24,8%	64,8%	31,0%	10,7%	6,5%	21,4%	18,6%	22,4%	7,2%	19,5%	29,5%
18-24	263	133	130	263				11	89	162	22	152	89	224	38	69	32	73	70	18	2	48	135	78		51	83	24	89	16
	17,5%	18,1%	16,8%	100,0%				27,0%	14,2%	19,4%	13,2%	17,8%	18,2%	17,5%	17,3%	18,1%	20,5%	17,8%	16,0%	15,5%	1,3%	10,8%	25,0%	20,9%		18,3%	14,6%	38,2%	18,6%	13,5%

DAT.3.- ¿Cuál es su estado civil?

	SEXO			EDAD				GSE			LUGAR			ZONA				POSICION POLITICA						ESCOLARIDAD						TENDENCIA POLITICA COM/ OTRO					
	TOTAL	H	M	18-24	25-34	35-54	55 Y MAS	ALTO	MEDIO	BAJO	NOR	CEN	SUR	U	R	DER	CEN	IZQ	IND/ NING	NS/NC	0-3	4-8	9-12	13 Y MAS	N/C	OPOS	CONC	S	NING	NS/NC					
BASE REAL	1505	686	819	237	307	553	408	39	620	846	165	845	495	1270	235	374	159	407	439	126	162	481	513	342	7	274	567	56	476	132					
BASE PONDERADA	1505	734	771	263	375	556	312	40	628	836	163	850	491	1283	222	382	158	411	437	117	138	448	540	372	7	277	564	62	479	122					
	100%	48,8%	51,2%	17,5%	24,9%	36,9%	20,7%	2,7%	41,8%	55,6%	10,9%	56,5%	32,6%	85,2%	14,8%	25,4%	10,5%	27,3%	29,1%	7,8%	9,2%	29,8%	35,9%	24,7%	0,5%	18,4%	37,5%	4,1%	31,8%	8,1%					
CASADO/A	810	412	398	38	207	395	170	19	369	421	85	466	258	699	110	192	91	224	236	67	63	255	297	193	2	165	297	23	260	64					
	53,8%	56,1%	51,7%	14,4%	55,3%	71,0%	54,7%	48,2%	58,8%	50,4%	52,2%	54,8%	52,5%	54,5%	49,7%	50,3%	57,3%	54,4%	54,0%	57,7%	45,6%	56,9%	55,0%	51,8%	28,6%	59,6%	52,7%	37,3%	54,3%	52,3%					
SOLTERO/A	428	227	201	211	122	69	26	16	177	234	48	240	140	365	63	120	43	115	124	25	17	90	179	143		72	160	27	142	27					
	28,4%	30,9%	26,1%	80,4%	32,5%	12,4%	8,3%	40,9%	28,2%	28,0%	29,5%	28,2%	28,5%	28,5%	28,2%	31,5%	27,3%	28,0%	28,4%	21,4%	11,9%	20,0%	33,1%	38,4%		25,9%	28,3%	44,1%	29,5%	22,5%					
VIUDO/A	103	28	75		1	17	85	3	36	64	7	61	35	82	21	26	7	24	34	11	40	36	17	10	1	12	44		33	14					
	6,8%	3,8%	9,8%		0,3%	3,1%	27,2%	8,6%	5,7%	7,6%	4,2%	7,2%	7,2%	6,4%	9,3%	6,8%	4,7%	5,9%	7,8%	9,7%	28,8%	8,0%	3,1%	2,6%	10,7%	4,2%	7,9%		6,9%	11,2%					
SEPARADO/A	81	27	54	1	15	38	27	1	27	53	11	44	25	72	9	21	10	22	22	5	12	32	23	14		13	33	3	22	9					
	5,4%	3,7%	7,0%	0,4%	4,1%	6,8%	8,5%	2,3%	4,3%	6,3%	6,9%	5,2%	5,1%	5,6%	4,1%	5,6%	6,3%	5,3%	5,1%	4,3%	8,4%	7,2%	4,3%	3,7%		4,6%	5,9%	4,8%	4,7%	7,6%					
CONVIVIENTE	74	36	38	12	24	35	3		13	60	10	31	32	54	19	20	7	25	16	6	7	34	23	10		14	30	6	18	6					
	4,9%	4,9%	4,9%	4,4%	6,4%	6,2%	1,1%		2,1%	7,2%	6,3%	3,7%	6,5%	4,2%	8,7%	5,3%	4,4%	6,1%	3,6%	4,9%	5,2%	7,7%	4,2%	2,6%		5,1%	5,3%	10,0%	3,7%	4,6%					
NO CONTESTA	8	4	4	1	4	2	1		4	4		7	1	8		1		1	3	2		1	1	1	4	1		2	2	2					
	0,5%	0,5%	0,5%	0,4%	1,0%	0,4%	0,2%		0,6%	0,5%		0,8%	0,2%	0,6%		0,3%		0,3%	0,7%	2,0%		0,2%	0,3%	0,3%	60,7%	0,3%		3,9%	0,5%	1,9%					
ANULADO	2	1	1		1	1			2		1	1		2		1			1				2			1			1						
	0,2%	0,2%	0,1%		0,4%	0,2%			0,4%		0,8%	0,1%		0,2%		0,2%			0,3%				0,6%			0,3%			0,3%						

DAT.4.A.- Sin tomar en cuenta las repeticiones de curso, ¿cuántos años de estudio aprobados tiene Ud.?

	SEXO			EDAD				GSE			LUGAR				ZONA				POSICION POLITICA					ESCOLARIDAD					TENDENCIA POLITICA COM/OTROS				
	TOTAL	H	M	18-24	25-34	35-54	55 Y MAS	ALTO	MEDIO	BAJO	NOR	CEN	SUR	U	R	DER	CEN	IZQ	IND/ NING	NS/NC	0-3	4-8	9-12	13 Y MAS	N/C	OPOS	CONC	S	NING	NS/NC			
Base Real	1505	686	819	237	307	553	408	39	620	846	165	845	495	1270	235	374	159	407	439	126	162	481	513	342	7	274	567	56	476	132			
Base Ponderada	1505	734	771	263	375	556	312	40	628	836	163	850	491	1283	222	382	158	411	437	117	138	448	540	372	7	277	564	62	479	122			
	100,0%	48,8%	51,2%	17,5%	24,9%	36,9%	20,7%	2,7%	41,8%	55,6%	10,9%	56,5%	32,6%	85,2%	14,8%	25,4%	10,5%	27,3%	29,1%	7,8%	9,2%	29,8%	35,9%	24,7%	0,5%	18,4%	37,5%	4,1%	31,8%	8,1%			
9-12	540	281	259	135	145	202	58	7	238	295	62	337	141	498	41	147	57	143	170	23		540				101	190	35	184	29			
	35,9%	38,3%	33,6%	51,3%	38,7%	36,3%	18,6%	17,8%	37,9%	35,2%	37,9%	39,6%	28,7%	38,9%	18,5%	38,4%	35,9%	34,8%	38,9%	19,8%		100,0%				36,3%	33,7%	56,0%	38,5%	24,1%			
4-8	448	214	234	48	89	172	139		96	352	42	212	195	320	129	102	45	106	137	58		448				77	155	13	147	56			
	29,8%	29,2%	30,4%	18,4%	23,7%	31,0%	44,6%		15,3%	42,1%	25,6%	24,9%	39,6%	24,9%	57,9%	26,8%	28,2%	25,8%	31,4%	49,8%		100,0%				27,9%	27,5%	20,6%	30,6%	46,3%			
13 Y MAS	372	177	195	78	133	137	24	33	263	76	51	231	90	365	7	106	48	126	81	11			372			84	168	15	98	7			
	24,7%	24,1%	25,3%	29,6%	35,4%	24,7%	7,7%	82,2%	41,8%	9,1%	31,2%	27,1%	18,4%	28,5%	3,1%	27,8%	30,3%	30,6%	18,6%	9,1%			100,0%			30,4%	29,7%	23,4%	20,6%	5,9%			
0-3	138	59	79	2	6	41	89		26	112	9	66	64	93	45	25	9	36	46	22	138					14	52		46	26			
	9,2%	8,1%	10,2%	0,7%	1,5%	7,4%	28,7%		4,2%	13,4%	5,2%	7,7%	13,0%	7,2%	20,5%	6,6%	5,6%	8,8%	10,5%	18,7%	100,0%					5,1%	9,2%		9,7%	21,2%			
N/C	7	2	5		3	3	1		6	1		6	1	7		1			3	3					7	1		3	3				
	0,5%	0,3%	0,6%		0,7%	0,5%	0,5%		0,9%	0,2%		0,7%	0,2%	0,5%		0,3%			0,6%	2,6%					100,0%	0,3%		0,7%	2,5%				

CENTRO DE ESTUDIOS PUBLICOS
ESTUDIO NACIONAL
ABRIL - MAYO 1999

293

DAT.4.B.- Sin tomar en cuenta las repeticiones de curso ¿cuál es su nivel educacional?

	SEXO			EDAD				GSE			LUGAR				ZONA				POSICION POLITICA						ESCOLARIDAD						TENDENCIA POLITICA COM/ OTRO				
	TOTAL	H	M	18-24	25-34	35-54	55 Y MAS	ALTO	MEDIO	BAJO	NOR	CEN	SUR	U	R	DER	CEN	IZQ	IND/ NING	NS/NC	0-3	4-8	9-12	13 Y MAS	N/C	OPOS	CONC	S	NING	NS/NC					
BASE REAL	1505	686	819	237	307	553	408	39	620	846	165	845	495	1270	235	374	159	407	439	126	162	481	513	342	7	274	567	56	476	132					
BASE PONDERADA	1505	734	771	263	375	556	312	40	628	836	163	850	491	1283	222	382	158	411	437	117	138	448	540	372	7	277	564	62	479	122					
	100%	48,8%	51,2%	17,5%	24,9%	36,9%	20,7%	2,7%	41,8%	55,6%	10,9%	56,5%	32,6%	85,2%	14,8%	25,4%	10,5%	27,3%	29,1%	7,8%	9,2%	29,8%	35,9%	24,7%	0,5%	18,4%	37,5%	4,1%	31,8%	8,1%					
EDUCACION BASICA INCOMPLETA	374	174	200	20	49	142	163		76	298	36	174	164	253	121	84	36	96	109	49	90	284				63	137	6	115	53					
	24,9%	23,7%	26,0%	7,8%	13,1%	25,5%	52,3%		12,2%	35,6%	22,2%	20,4%	33,4%	19,7%	54,4%	22,1%	22,8%	23,3%	25,0%	41,7%	65,3%	63,3%				22,8%	24,3%	10,1%	24,0%	43,2%					
EDUCACION MEDIA COMPLETA	370	178	192	95	120	116	39	6	190	174	53	233	85	356	14	104	42	104	109	12		327	44			74	134	26	114	22					
	24,6%	24,2%	25,0%	36,2%	32,0%	20,8%	12,7%	16,0%	30,3%	20,8%	32,3%	27,4%	17,2%	27,7%	6,5%	27,1%	26,5%	25,2%	24,9%	10,6%		60,6%	11,7%			26,8%	23,8%	41,7%	23,7%	17,9%					
EDUCACION MEDIA INCOMPLETA	215	117	98	48	45	101	21	1	74	140	23	130	62	187	28	55	23	56	69	12		211	4			32	80	12	82	9					
	14,3%	15,9%	12,7%	18,4%	11,9%	18,1%	6,9%	1,9%	11,8%	16,8%	13,9%	15,3%	12,7%	14,6%	12,4%	14,5%	14,3%	13,6%	15,8%	10,1%		39,0%	1,2%			11,4%	14,2%	19,6%	17,1%	7,2%					
EDUCACION BASICA COMPLETA	164	80	84	29	42	62	32		38	126	9	80	75	125	39	37	16	36	54	21		164				25	56	7	59	17					
	10,9%	10,9%	10,9%	10,9%	11,2%	11,2%	10,2%		6,1%	15,1%	5,8%	9,4%	15,2%	9,7%	17,8%	9,6%	10,0%	8,8%	12,4%	18,1%		36,7%				9,1%	10,0%	10,5%	12,4%	13,8%					
EDUCACION UNIVERSITARIA COMPLETA	96	50	46	3	32	50	11	15	76	4	7	69	19	95	1	26	16	37	14	3		96				25	49	2	18	2					
	6,4%	6,8%	5,9%	1,3%	8,4%	8,9%	3,6%	38,6%	12,1%	0,5%	4,4%	8,1%	3,9%	7,4%	0,4%	6,8%	10,3%	8,9%	3,3%	2,2%		25,8%				9,2%	8,7%	2,9%	3,7%	1,5%					
EDUCACION UNIVERSITARIA INCOMPLETA	93	47	46	39	28	23	4	16	63	14	9	60	24	92	1	30	8	32	21	2		93				20	40	7	25	2					
	6,2%	6,4%	6,0%	14,7%	7,4%	4,1%	1,2%	39,1%	10,0%	1,7%	5,6%	7,1%	4,8%	7,2%	0,4%	7,9%	5,0%	7,8%	4,8%	1,9%		25,0%				7,1%	7,1%	11,0%	5,1%	1,8%					
EDUCACION SUPERIOR NO UNIVERSITARIA COMPLETA	90	38	52	10	38	37	5	1	67	21	17	46	27	88	2	22	13	28	25	2		1	89			20	38	1	29	1					
	6,0%	5,2%	6,7%	3,8%	10,2%	6,6%	1,5%	2,7%	10,7%	2,6%	10,1%	5,4%	5,5%	6,8%	0,9%	5,8%	8,1%	6,9%	5,6%	1,7%		0,2%	23,8%			7,3%	6,8%	1,9%	6,1%	0,8%					
NO ESTUDIO	48	20	28	1	4	10	34		8	40	5	23	20	34	14	7	2	10	20	10	48					3	13		19	13					
	3,2%	2,7%	3,7%	0,4%	0,9%	1,8%	10,8%		1,2%	4,8%	2,9%	2,8%	4,0%	2,7%	6,2%	1,7%	1,0%	2,4%	4,5%	8,7%	34,7%					1,1%	2,4%		3,9%	10,5%					
EDUCACION SUPERIOR NO UNIVERSITARIA INCOMPLETA	48	28	20	17	16	13	1	1	30	17	4	29	15	45	2	16	3	12	13	3		1	47			14	16	1	16	1					
	3,2%	3,8%	2,5%	6,5%	4,2%	2,4%	0,5%	1,9%	4,8%	2,0%	2,7%	3,4%	3,0%	3,5%	1,0%	4,1%	2,0%	3,0%	3,0%	2,5%		0,2%	12,5%			5,0%	2,8%	2,2%	3,3%	0,8%					
NO CONTESTA	7	2	5		3	3	1		6	1		6	1	7		1			3	3						7	1		3	3					
	0,5%	0,3%	0,6%		0,7%	0,5%	0,5%		0,9%	0,2%		0,7%	0,2%	0,5%		0,3%			0,6%	2,6%						100,0%	0,3%		0,7%	2,5%					

CENTRO DE ESTUDIOS PUBLICOS
ESTUDIO NACIONAL
ABRIL - MAYO 1999

294

DAT.5.- ¿Está Ud. Inscrito para votar?

	SEXO			EDAD				GSE			LUGAR				ZONA				POSICION POLITICA					ESCOLARIDAD				TENDENCIA POLITICA				
	TOTAL	H	M	18-24	25-34	35-54	55 Y MAS	ALTO	MEDIO	BAJO	NOR	CEN	SUR	U	R	DER	CEN	IZQ	IND/ NING	NS/NC	0-3	4-8	9-12	13 Y MAS	N/C	OPOS	CONC	COM/ OTRO S	NING	NS/NC		
BASE REAL	1505	686	819	237	307	553	408	39	620	846	165	845	495	1270	235	374	159	407	439	126	162	481	513	342	7	274	567	56	476	132		
BASE PONDERADA	1505	734	771	263	375	556	312	40	628	836	163	850	491	1283	222	382	158	411	437	117	138	448	540	372	7	277	564	62	479	122		
	100%	48,8%	51,2%	17,5%	24,9%	36,9%	20,7%	2,7%	41,8%	55,6%	10,9%	56,5%	32,6%	85,2%	14,8%	25,4%	10,5%	27,3%	29,1%	7,8%	9,2%	29,8%	35,9%	24,7%	0,5%	18,4%	37,5%	4,1%	31,8%	8,1%		
SI	1196	578	618	72	302	520	302	28	506	662	139	651	406	1019	177	307	129	339	332	90	128	379	403	283	3	228	471	36	371	91		
	79,5%	78,7%	80,2%	27,6%	80,5%	93,6%	96,8%	71,0%	80,5%	79,1%	84,8%	76,6%	82,7%	79,4%	79,8%	80,5%	81,2%	82,4%	75,9%	77,0%	92,6%	84,6%	74,6%	76,2%	39,3%	82,3%	83,4%	57,2%	77,4%	74,2%		
NO	298	151	147	190	69	30	9	12	117	169	24	190	85	254	45	73	30	71	102	22	10	67	133	87	1	49	93	24	106	27		
	19,8%	20,6%	19,1%	72,4%	18,5%	5,3%	3,0%	29,0%	18,7%	20,3%	14,5%	22,3%	17,3%	19,8%	20,2%	19,2%	18,8%	17,3%	23,4%	18,8%	7,4%	15,0%	24,7%	23,3%	10,7%	17,7%	16,4%	38,7%	22,1%	21,8%		
NO CONTESTA	11	6	5		4	6	1		5	5	1	10		11		1		1	3	5		2	4	2	3		1	3	2	5		
	0,7%	0,8%	0,6%		1,0%	1,1%	0,2%		0,8%	0,7%	0,7%	1,1%		0,8%		0,3%		0,3%	0,8%	4,2%		0,4%	0,6%	0,5%	50,0%		0,2%	4,1%	0,4%	4,0%		

DAT.5.A.- ¿Piensa Ud. inscribirse en los registros electorales para poder votar en las elecciones para presidente del año 1999?

	SEXO			EDAD				GSE			LUGAR			ZONA					POSICION POLITICA					ESCOLARIDAD					TENDENCIA POLITICA				
	TOTAL	H	M	18-24	25-34	35-54	55 Y MAS	ALTO	MEDIO	BAJO	NOR	CEN	SUR	U	R	DER	CEN	IZQ	IND/ NING	NS/NC	0-3	4-8	9-12	13 Y MAS	N/C	OPOS	CONC	COM/ OTRO S	NING	NS/NC			
BASE REAL	280	128	152	173	59	35	13	10	107	163	23	175	82	232	48	66	28	64	95	27	11	69	120	76	4	45	84	23	97	31			
BASE PONDERADA	309	157	152	190	73	35	10	12	122	175	25	199	85	264	45	75	30	72	106	27	10	69	137	89	4	49	94	27	108	31			
	100%	50,7%	49,3%	61,6%	23,7%	11,5%	3,2%	3,8%	39,6%	56,6%	8,0%	64,5%	27,5%	85,5%	14,5%	24,1%	9,6%	23,4%	34,2%	8,7%	3,3%	22,3%	44,3%	28,7%	1,4%	15,9%	30,3%	8,6%	35,0%	10,2%			
NO	163	88	74	94	44	19	5	6	69	88	14	102	46	139	24	37	14	34	68	10	8	37	74	44		25	42	9	72	15			
	52,7%	56,4%	48,9%	49,6%	60,5%	53,3%	52,3%	49,2%	56,5%	50,2%	58,0%	51,2%	54,6%	52,6%	53,3%	49,2%	47,5%	46,5%	64,8%	37,0%	74,4%	53,0%	54,4%	49,7%		50,3%	44,4%	35,1%	66,3%	49,1%			
SI	99	45	55	69	21	7	2	3	36	60	7	64	28	86	13	30	11	31	20	7	1	26	43	29		19	38	13	20	9			
	32,1%	28,4%	35,9%	36,5%	28,1%	21,0%	17,1%	29,6%	29,2%	34,3%	29,2%	32,2%	32,7%	32,7%	28,8%	40,0%	38,5%	42,4%	18,9%	27,3%	10,4%	37,6%	31,7%	32,5%		38,8%	40,7%	50,4%	18,5%	27,4%			
NO SABE	39	20	19	27	6	4	2	2	12	25	2	26	11	31	8	7	4	7	15	6	2	5	18	14		5	13	3	14	3			
	12,5%	12,9%	12,2%	13,9%	8,0%	11,4%	23,1%	21,2%	9,4%	14,1%	8,5%	13,0%	12,7%	11,6%	17,8%	9,2%	14,0%	9,4%	14,4%	20,9%	15,2%	7,8%	13,0%	15,7%		10,9%	13,7%	10,0%	13,3%	10,9%			
NO CONTESTA	8	4	5		3	5	1		6	2	1	7		8		1		1	2	4		1	1	2	4		1	1	2	4			
	2,7%	2,3%	3,1%		3,5%	14,2%	7,5%		4,8%	1,4%	4,3%	3,7%		3,2%		1,6%		1,7%	1,9%	14,8%		1,5%	0,9%	2,1%	100,0%		1,1%	4,5%	2,0%	12,6%			

DAT.6.- En relación a su actividad y ocupación, ¿cuál es su actividad principal?

	SEXO			EDAD				GSE			LUGAR			ZONA			POSICION POLITICA					ESCOLARIDAD					TENDENCIA POLITICA COM/OTRO				
	TOTAL	H	M	18-24	25-34	35-54	55 Y MAS	ALTO	MEDIO	BAJO	NOR	CEN	SUR	U	R	DER	CEN	IZQ	IND/ NING	NS/NC	0-3	4-8	9-12	13 Y MAS	N/C	OPOS	CONC	S	NING	NS/NC	
BASE REAL	1505	686	819	237	307	553	408	39	620	846	165	845	495	1270	235	374	159	407	439	126	162	481	513	342	7	274	567	56	476	132	
BASE PONDERADA	1505	734	771	263	375	556	312	40	628	836	163	850	491	1283	222	382	158	411	437	117	138	448	540	372	7	277	564	62	479	122	
	100%	48,8%	51,2%	17,5%	24,9%	36,9%	20,7%	2,7%	41,8%	55,6%	10,9%	56,5%	32,6%	85,2%	14,8%	25,4%	10,5%	27,3%	29,1%	7,8%	9,2%	29,8%	35,9%	24,7%	0,5%	18,4%	37,5%	4,1%	31,8%	8,1%	
QUEHACERES DEL HOGAR (DUEÑA DE CASA)	436		436	51	103	169	113	3	162	271	50	238	148	357	79	99	41	109	133	54	60	172	150	53	2	73	163	12	135	53	
	29,0%		56,6%	19,4%	27,4%	30,5%	36,3%	8,5%	25,8%	32,4%	30,9%	27,9%	30,2%	27,8%	35,7%	25,9%	25,9%	26,6%	30,3%	46,5%	43,1%	38,3%	27,9%	14,1%	26,5%	26,3%	28,9%	18,6%	28,3%	43,5%	
EMPLEADO/A NO PROFESIONAL CON CONTRATO	171	94	77	29	55	78	9	4	111	56	22	111	38	166	6	43	28	47	51	2	1	10	79	82		39	60	14	54	4	
	11,4%	12,8%	10,0%	11,0%	14,6%	14,1%	2,9%	9,9%	17,7%	6,7%	13,2%	13,1%	7,8%	12,9%	2,5%	11,3%	17,7%	11,5%	11,7%	1,5%	0,9%	2,2%	14,6%	21,9%		14,1%	10,6%	22,4%	11,2%	3,6%	
JUBILADO, RETIRADO, PENSIONADO, MONTEPIADO, RENTISTA	114	73	40		1	11	101	3	35	76	8	68	37	101	13	31	8	31	33	10	32	55	19	8		24	39	1	38	11	
	7,6%	10,0%	5,2%		0,4%	2,0%	32,5%	6,7%	5,6%	9,1%	4,9%	8,0%	7,6%	7,9%	5,6%	8,2%	5,2%	7,5%	7,6%	8,8%	23,3%	12,4%	3,4%	2,1%		8,6%	7,0%	2,4%	7,9%	9,2%	
OBrero CON CONTRATO	107	88	19	12	42	43	9		22	84	10	55	42	98	9	25	12	32	31	6	12	38	50	6		14	39	3	42	8	
	7,1%	12,0%	2,4%	4,7%	11,2%	7,7%	2,9%		3,5%	10,1%	6,2%	6,4%	8,5%	7,6%	3,8%	6,5%	7,8%	7,9%	7,1%	5,0%	9,0%	8,5%	9,2%	1,7%		5,2%	6,9%	5,3%	8,7%	6,8%	
ESTA DESEMPLEADO, ESTA BUSCANDO TRABAJO	92	64	28	37	23	29	3		18	73	6	54	31	77	15	16	10	28	28	10	4	31	43	14		12	35	7	30	8	
	6,1%	8,7%	3,7%	13,9%	6,1%	5,3%	1,0%		2,9%	8,8%	3,9%	6,4%	6,3%	6,0%	6,8%	4,1%	6,3%	6,9%	6,4%	8,4%	2,6%	6,9%	8,0%	3,9%		4,2%	6,3%	11,9%	6,2%	6,5%	
ESTUDIANTE	89	50	39	79	10			12	56	22	9	54	26	89		33	8	24	22	2			36	54		20	35	5	28	2	
	5,9%	6,9%	5,1%	30,2%	2,7%			29,9%	8,9%	2,6%	5,3%	6,4%	5,4%	7,0%		8,6%	5,2%	5,9%	5,0%	2,0%			6,6%	14,4%		7,2%	6,1%	7,4%	5,8%	1,9%	
REALIZA LABORES AGRICOLAS (CAMPESINO)	87	85	2	19	22	31	15		11	76	6	22	59	9	77	20	11	13	33	10	12	57	18			13	24	1	39	8	
	5,8%	11,6%	0,2%	7,2%	5,8%	5,5%	4,9%		1,7%	9,1%	3,7%	2,6%	11,9%	0,7%	34,8%	5,2%	6,7%	3,3%	7,6%	8,3%	8,5%	12,8%	3,3%			4,9%	4,3%	1,3%	8,2%	6,9%	
NO PROFESIONAL INDEPENDIENTE (INDUSTRIAL, COMERCIANTE, EMPRESARIO, ETC.)	84	56	28	1	26	37	20	1	57	25	12	51	21	78	6	24	5	24	26	5	2	18	42	22		17	30	5	26	7	
	5,6%	7,7%	3,6%	0,4%	6,9%	6,7%	6,3%	3,7%	9,1%	3,0%	7,5%	6,0%	4,3%	6,1%	2,5%	6,3%	2,9%	5,8%	6,0%	4,6%	1,6%	4,0%	7,8%	5,9%		6,2%	5,2%	7,9%	5,4%	5,6%	
EJERCE ALGUN OFICIO (ELECTRICISTA, GASFITER, ETC.)	80	55	25	7	14	45	13		27	53	9	46	25	77	3	18	7	24	26	4	7	28	38	7		10	36	3	25	6	
	5,3%	7,5%	3,3%	2,6%	3,8%	8,1%	4,3%		4,3%	6,3%	5,5%	5,4%	5,1%	6,0%	1,3%	4,7%	4,4%	5,9%	6,0%	3,8%	5,1%	6,4%	7,0%	1,9%		3,8%	6,4%	4,3%	5,1%	5,2%	
GERENTES/EJECUTIVOS/ PROFESIONALES CON CONTRATO	77	40	37	4	24	41	7	8	64	5	6	60	10	76	1	16	12	31	15	3			76			14	40	3	18	2	
	5,1%	5,4%	4,8%	1,7%	6,4%	7,3%	2,4%	19,7%	10,2%	0,6%	3,8%	7,1%	2,1%	5,9%	0,4%	4,3%	7,8%	7,5%	3,4%	2,2%			20,3%			4,9%	7,1%	4,8%	3,8%	1,5%	
OBrero SIN CONTRATO	36	32	4	5	13	15	3		6	29	11	19	6	34	2	11	4	10	9	3	4	12	13	6		8	12	2	10	4	
	2,4%	4,3%	0,5%	2,0%	3,5%	2,7%	1,0%		1,0%	3,5%	6,8%	2,2%	1,3%	2,7%	0,8%	2,8%	2,2%	2,4%	2,2%	2,2%	3,0%	2,8%	2,5%	1,6%		2,8%	2,1%	3,9%	2,1%	3,0%	
HACE POLOLOS O TRABAJOS OCASIONALES	31	24	7	6	8	9	8		4	27	4	11	16	28	3	11	2	12	3	3	2	18	10			2	20	2	5	3	
	2,1%	3,2%	0,9%	2,3%	2,2%	1,6%	2,4%		0,6%	3,2%	2,3%	1,2%	3,4%	2,2%	1,5%	2,8%	1,1%	2,9%	0,7%	2,6%	1,7%	4,1%	1,9%			0,7%	3,5%	3,4%	1,0%	2,1%	

DAT.6.- En relación a su actividad y ocupación, ¿cuál es su actividad principal? (continuación)

	SEXO			EDAD				GSE			LUGAR			ZONA			POSICION POLITICA						ESCOLARIDAD						TENDENCIA POLITICA COM/ OTRO					
	TOTAL	H	M	18-24	25-34	35-54	55 Y MAS	ALTO	MEDIO	BAJO	NOR	CEN	SUR	U	R	DER	CEN	IZQ	IND/ NING	NS/NC	0-3	4-8	9-12	13 Y MAS	N/C	OPOS	CONC	S	NING	NS/NC				
BASE REAL	1505	686	819	237	307	553	408	39	620	846	165	845	495	1270	235	374	159	407	439	126	162	481	513	342	7	274	567	56	476	132				
BASE PONDERADA	1505	734	771	263	375	556	312	40	628	836	163	850	491	1283	222	382	158	411	437	117	138	448	540	372	7	277	564	62	479	122				
	100%	48,8%	51,2%	17,5%	24,9%	36,9%	20,7%	2,7%	41,8%	55,6%	10,9%	56,5%	32,6%	85,2%	14,8%	25,4%	10,5%	27,3%	29,1%	7,8%	9,2%	29,8%	35,9%	24,7%	0,5%	18,4%	37,5%	4,1%	31,8%	8,1%				
OTROS NO CODIFICADOS	27	25	3	4	3	18	3		7	21	5	19	3	26	2	11	1	9	5	1	2	4	16	5		9	8	3	7	1				
	1,8%	3,3%	0,4%	1,5%	0,7%	3,2%	1,0%		1,1%	2,5%	3,2%	2,3%	0,6%	2,0%	0,7%	2,9%	0,9%	2,2%	1,2%	0,7%	1,3%	1,0%	3,0%	1,4%		3,2%	1,4%	4,1%	1,5%	0,6%				
PROFESIONAL INDEPENDIENTE (INDUSTRIAL, COMERCIANTE, EMPRESARIO, ETC.)	19	13	5	1	9	8	1	8	11		1	11	6	19		7	3	8					19			10	7		2					
	1,2%	1,8%	0,7%	0,5%	2,4%	1,4%	0,2%	19,7%	1,7%		0,7%	1,3%	1,3%	1,5%		2,0%	2,0%	2,0%					5,0%			3,5%	1,2%			0,5%				
EMPLEADO NO PROFESIONAL SIN CONTRATO	18	7	11	3	7	7	1		9	9		12	6	16	2	3	2	4	8			1	8	9		1	8	1	6	1				
	1,2%	1,0%	1,4%	1,3%	1,9%	1,2%	0,2%		1,5%	1,0%		1,4%	1,2%	1,2%	1,0%	0,9%	1,4%	0,9%	1,9%			0,2%	1,5%	2,3%		0,4%	1,5%	2,2%	1,3%	1,0%				
EMPLEADO PROFESIONAL SIN CONTRATO	11	8	2		5	3	2	1	10			7	4	11		6	3	1	1					11		4	5		1					
	0,7%	1,1%	0,3%		1,4%	0,6%	0,7%	1,9%	1,6%			0,8%	0,8%	0,8%		1,5%	1,7%	0,3%	0,3%					2,9%		1,6%	0,9%		0,3%					
FUERZAS ARMADAS	10	10		3	4	4			2	8	1	5	4	9	2	2		1	5	2			10			2			7	1				
	0,7%	1,4%		1,0%	1,0%	0,7%			0,3%	1,0%	0,8%	0,6%	0,8%	0,7%	0,8%			0,3%	1,1%	1,6%			1,9%			0,8%		1,4%	0,9%					
NO CONTESTA	10	7	3	1	4	2	2		8	1	1	7	1	10		2			5	2			3	1	5	2		6	2					
	0,6%	1,0%	0,3%	0,5%	1,0%	0,4%	0,7%		1,3%	0,2%	0,7%	0,9%	0,2%	0,8%		0,6%			1,2%	1,8%			0,6%	0,3%	73,5%	0,7%		1,2%	1,7%					
TRABAJA EN NEGOCIOS O ACTIVIDAD DE LA FAMILIA NO REMUNERADA	7	3	4		2	4	1		6	1	1		6	4	4	4	1	2	1			3	4	1		3	3		1					
	0,5%	0,5%	0,5%		0,6%	0,8%	0,2%		1,0%	0,1%	0,7%		1,3%	0,3%	1,6%	1,0%	0,7%	0,4%	0,2%			0,6%	0,7%	0,3%		1,1%	0,6%		0,2%					

DAT.7.A.- A continuación le voy a mencionar algunos artefactos y quiero que me diga si aquí, en su hogar, tienen o no cada uno de ellos. Por favor diga sí sólo si se encuentran en buen estado y funcionando. Veamos, ¿tiene en su hogar...?
(REFRIGERADOR)

	SEXO			EDAD				GSE			LUGAR			ZONA		POSICION POLITICA						ESCOLARIDAD						TENDENCIA POLITICA					
	TOTAL	H	M	18-24	25-34	35-54	55 Y MAS	ALTO	MEDIO	BAJO	NOR	CEN	SUR	U	R	DER	CEN	IZQ	IND/ NING	NS/NC	0-3	4-8	9-12	13 Y MAS	N/C	OPOS	CONC	COM/ OTROS	NING	NS/NC			
BASE REAL	1505	686	819	237	307	553	408	39	620	846	165	845	495	1270	235	374	159	407	439	126	162	481	513	342	7	274	567	56	476	132			
BASE PONDERADA	1505	734	771	263	375	556	312	40	628	836	163	850	491	1283	222	382	158	411	437	117	138	448	540	372	7	277	564	62	479	122			
	100%	48,8%	51,2%	17,5%	24,9%	36,9%	20,7%	2,7%	41,8%	55,6%	10,9%	56,5%	32,6%	85,2%	14,8%	25,4%	10,5%	27,3%	29,1%	7,8%	9,2%	29,8%	35,9%	24,7%	0,5%	18,4%	37,5%	4,1%	31,8%	8,1%			
SI	1173	559	614	210	289	440	233	39	576	558	141	717	315	1072	101	313	133	339	320	67	84	298	442	349		237	459	51	356	70			
	77,9%	76,1%	79,7%	80,0%	77,2%	79,2%	74,8%	96,3%	91,7%	66,7%	86,2%	84,3%	64,1%	83,6%	45,3%	82,1%	84,0%	82,6%	73,1%	57,8%	60,6%	66,4%	82,0%	93,9%		85,6%	81,3%	82,4%	74,3%	57,0%			
NO	273	144	129	43	75	94	61		19	254	21	84	168	152	122	63	23	65	83	39	52	138	77	6		35	96	7	92	43			
	18,1%	19,5%	16,8%	16,5%	20,0%	16,9%	19,4%		3,1%	30,3%	13,0%	9,9%	34,1%	11,8%	54,7%	16,4%	14,7%	15,8%	19,1%	33,4%	37,7%	30,7%	14,4%	1,5%		12,8%	17,1%	10,6%	19,1%	35,3%			
NO CONTESTA	59	32	27	9	11	21	18	1	33	25	1	49	9	59		6	2	7	34	10	2	13	20	17	7	5	9	4	32	9			
	3,9%	4,4%	3,5%	3,5%	2,8%	3,9%	5,7%	3,7%	5,2%	3,0%	0,8%	5,8%	1,8%	4,6%		1,5%	1,3%	1,6%	7,9%	8,9%	1,7%	2,9%	3,7%	4,6%	100,0%	1,7%	1,6%	7,0%	6,6%	7,7%			

DAT.7.B.- A continuación le voy a mencionar algunos artefactos y quiero que me diga si aquí, en su hogar, tienen o no cada uno de ellos. Por favor diga sí sólo si se encuentran en buen estado y funcionando. Veamos, ¿tiene en su hogar...?
(MICROONDAS)

	SEXO			EDAD				GSE			LUGAR			ZONA		POSICION POLITICA						ESCOLARIDAD						TENDENCIA POLITICA					
	TOTAL	H	M	18-24	25-34	35-54	55 Y MAS	ALTO	MEDIO	BAJO	NOR	CEN	SUR	U	R	DER	CEN	IZQ	IND/ NING	NS/NC	0-3	4-8	9-12	13 Y MAS	N/C	OPOS	CONC	COM/ OTROS	NING	NS/NC			
BASE REAL	1505	686	819	237	307	553	408	39	620	846	165	845	495	1270	235	374	159	407	439	126	162	481	513	342	7	274	567	56	476	132			
BASE PONDERADA	1505	734	771	263	375	556	312	40	628	836	163	850	491	1283	222	382	158	411	437	117	138	448	540	372	7	277	564	62	479	122			
	100%	48,8%	51,2%	17,5%	24,9%	36,9%	20,7%	2,7%	41,8%	55,6%	10,9%	56,5%	32,6%	85,2%	14,8%	25,4%	10,5%	27,3%	29,1%	7,8%	9,2%	29,8%	35,9%	24,7%	0,5%	18,4%	37,5%	4,1%	31,8%	8,1%			
NO	1088	528	560	194	265	392	237	2	342	744	132	526	430	868	219	268	107	294	323	97	129	406	383	170		184	405	46	353	100			
	72,3%	71,9%	72,7%	73,7%	70,8%	70,5%	76,1%	5,2%	54,5%	88,9%	80,5%	61,9%	87,6%	67,7%	98,8%	70,3%	67,3%	71,4%	73,7%	83,2%	93,3%	90,5%	71,0%	45,7%		66,6%	71,7%	73,3%	73,6%	82,1%			
SI	355	174	181	60	97	143	56	37	250	68	30	272	52	352	3	107	50	111	78	9	7	29	136	184		88	151	12	92	12			
	23,6%	23,7%	23,5%	22,7%	25,8%	25,7%	17,9%	91,1%	39,8%	8,2%	18,6%	32,0%	10,6%	27,5%	1,2%	28,1%	31,4%	26,9%	17,9%	7,9%	5,0%	6,4%	25,2%	49,4%		31,8%	26,7%	19,7%	19,1%	10,1%			
NO CONTESTA	62	33	29	9	13	21	19	1	36	25	1	52	9	62		6	2	7	37	10	2	14	21	18	7	5	9	4	35	9			
	4,1%	4,5%	3,8%	3,5%	3,5%	3,9%	6,0%	3,7%	5,7%	3,0%	0,8%	6,1%	1,8%	4,9%		1,7%	1,3%	1,6%	8,4%	8,9%	1,7%	3,2%	3,8%	4,9%	100,0%	1,7%	1,6%	7,0%	7,3%	7,7%			

DAT.7.C.- A continuación le voy a mencionar algunos artefactos y quiero que me diga si aquí, en su hogar, tienen o no cada uno de ellos. Por favor diga sí sólo si se encuentran en buen estado y funcionando. Veamos, ¿tiene en su hogar...?
(COMPACT DISC)

	SEXO			EDAD				GSE			LUGAR			ZONA		POSICION POLITICA						ESCOLARIDAD						TENDENCIA POLITICA					
	TOTAL	H	M	18-24	25-34	35-54	55 Y MAS	ALTO	MEDIO	BAJO	NOR	CEN	SUR	U	R	DER	CEN	IZQ	IND/ NING	NS/NC	0-3	4-8	9-12	13 Y MAS	N/C	OPOS	CONC	COM/ OTROS	NING	NS/NC			
BASE REAL	1505	686	819	237	307	553	408	39	620	846	165	845	495	1270	235	374	159	407	439	126	162	481	513	342	7	274	567	56	476	132			
BASE PONDERADA	1505	734	771	263	375	556	312	40	628	836	163	850	491	1283	222	382	158	411	437	117	138	448	540	372	7	277	564	62	479	122			
	100%	48,8%	51,2%	17,5%	24,9%	36,9%	20,7%	2,7%	41,8%	55,6%	10,9%	56,5%	32,6%	85,2%	14,8%	25,4%	10,5%	27,3%	29,1%	7,8%	9,2%	29,8%	35,9%	24,7%	0,5%	18,4%	37,5%	4,1%	31,8%	8,1%			
NO	893	423	470	129	204	335	225	3	249	641	93	434	366	687	206	214	91	224	273	91	122	366	296	109		142	329	30	301	90			
	59,4%	57,6%	61,0%	49,3%	54,3%	60,4%	72,1%	8,6%	39,6%	76,7%	57,1%	51,0%	74,6%	53,6%	92,8%	56,1%	57,6%	54,6%	62,4%	78,0%	88,3%	81,6%	54,9%	29,4%		51,4%	58,3%	48,3%	62,9%	74,0%			
SI	549	279	270	124	158	199	68	35	344	170	69	365	116	533	16	162	65	180	127	15	13	68	224	244		130	226	28	144	22			
	36,5%	38,0%	35,1%	47,2%	42,2%	35,8%	21,9%	87,7%	54,7%	20,4%	42,1%	42,9%	23,6%	41,6%	7,2%	42,5%	41,1%	43,8%	29,0%	13,1%	9,4%	15,2%	41,4%	65,7%		46,9%	40,0%	44,7%	30,0%	17,7%			
NO CONTESTA	62	32	30	9	13	21	19	1	36	25	1	52	9	62		6	2	7	37	10	3	14	20	18	7	5	9	4	34	10			
	4,1%	4,4%	3,9%	3,5%	3,5%	3,9%	6,0%	3,7%	5,7%	3,0%	0,8%	6,1%	1,8%	4,9%		1,5%	1,3%	1,6%	8,6%	8,9%	2,3%	3,2%	3,7%	4,9%	100,0%	1,7%	1,6%	7,0%	7,1%	8,3%			

DAT.7.D.- A continuación le voy a mencionar algunos artefactos y quiero que me diga si aquí, en su hogar, tienen o no cada uno de ellos. Por favor diga sí sólo si se encuentran en buen estado y funcionando. Veamos, ¿tiene en su hogar...?
(TELEFONO)

	SEXO			EDAD				GSE			LUGAR			ZONA		POSICION POLITICA						ESCOLARIDAD						TENDENCIA POLITICA					
	TOTAL	H	M	18-24	25-34	35-54	55 Y MAS	ALTO	MEDIO	BAJO	NOR	CEN	SUR	U	R	DER	CEN	IZQ	IND/ NING	NS/NC	0-3	4-8	9-12	13 Y MAS	N/C	OPOS	CONC	COM/ OTROS	NING	NS/NC			
BASE REAL	1505	686	819	237	307	553	408	39	620	846	165	845	495	1270	235	374	159	407	439	126	162	481	513	342	7	274	567	56	476	132			
BASE PONDERADA	1505	734	771	263	375	556	312	40	628	836	163	850	491	1283	222	382	158	411	437	117	138	448	540	372	7	277	564	62	479	122			
	100%	48,8%	51,2%	17,5%	24,9%	36,9%	20,7%	2,7%	41,8%	55,6%	10,9%	56,5%	32,6%	85,2%	14,8%	25,4%	10,5%	27,3%	29,1%	7,8%	9,2%	29,8%	35,9%	24,7%	0,5%	18,4%	37,5%	4,1%	31,8%	8,1%			
SI	824	384	440	155	195	316	157	39	497	288	77	566	180	808	16	241	99	245	202	37	39	135	349	300		178	329	37	240	39			
	54,7%	52,3%	57,1%	59,1%	52,1%	56,8%	50,4%	96,3%	79,1%	34,4%	47,1%	66,6%	36,7%	63,0%	7,2%	63,1%	62,5%	59,6%	46,1%	32,1%	28,4%	30,1%	64,7%	80,7%		64,4%	58,3%	58,8%	50,1%	32,3%			
NO	619	316	303	98	168	217	136		95	524	84	233	302	413	206	135	57	159	197	70	97	300	168	54		94	226	21	204	73			
	41,1%	43,0%	39,3%	37,3%	44,7%	39,1%	43,6%		15,2%	62,6%	51,3%	27,4%	61,5%	32,2%	92,8%	35,5%	36,2%	38,8%	45,0%	59,8%	70,0%	67,0%	31,2%	14,4%		34,0%	40,0%	34,2%	42,6%	60,0%			
NO CONTESTA	62	34	28	9	12	23	19	1	36	25	3	51	9	62		6	2	7	39	9	2	13	22	18	7	5	9	4	35	9			
	4,1%	4,7%	3,6%	3,5%	3,1%	4,1%	6,0%	3,7%	5,7%	3,0%	1,6%	6,0%	1,8%	4,9%		1,5%	1,3%	1,6%	8,8%	8,1%	1,6%	2,9%	4,1%	4,9%	100,0%	1,7%	1,6%	7,0%	7,3%	7,7%			

DAT.7.E.- A continuación le voy a mencionar algunos artefactos y quiero que me diga si aquí, en su hogar, tienen o no cada uno de ellos. Por favor diga sí sólo si se encuentran en buen estado y funcionando. Veamos, ¿tiene en su hogar...?
(CALEFONT O TERMO PARA AGUA CALIENTE)

	SEXO			EDAD				GSE			LUGAR			ZONA		POSICION POLITICA						ESCOLARIDAD						TENDENCIA POLITICA					
	TOTAL	H	M	18-24	25-34	35-54	55 Y MAS	ALTO	MEDIO	BAJO	NOR	CEN	SUR	U	R	DER	CEN	IZQ	IND/ NING	NS/NC	0-3	4-8	9-12	13 Y MAS	N/C	OPOS	CONC	COM/ OTROS	NING	NS/NC			
BASE REAL	1505	686	819	237	307	553	408	39	620	846	165	845	495	1270	235	374	159	407	439	126	162	481	513	342	7	274	567	56	476	132			
BASE PONDERADA	1505	734	771	263	375	556	312	40	628	836	163	850	491	1283	222	382	158	411	437	117	138	448	540	372	7	277	564	62	479	122			
	100%	48,8%	51,2%	17,5%	24,9%	36,9%	20,7%	2,7%	41,8%	55,6%	10,9%	56,5%	32,6%	85,2%	14,8%	25,4%	10,5%	27,3%	29,1%	7,8%	9,2%	29,8%	35,9%	24,7%	0,5%	18,4%	37,5%	4,1%	31,8%	8,1%			
SI	827	405	422	137	216	317	157	39	513	275	78	582	167	800	27	237	98	244	218	31	34	147	332	314		177	332	37	249	32			
	54,9%	55,1%	54,8%	52,0%	57,7%	57,0%	50,4%	96,3%	81,6%	32,9%	47,9%	68,4%	34,0%	62,4%	12,1%	62,0%	61,7%	59,3%	49,9%	26,4%	24,9%	32,8%	61,5%	84,3%		64,0%	58,8%	58,9%	52,0%	26,3%			
NO	616	298	318	117	145	218	136		80	536	84	217	315	421	195	139	59	161	182	76	101	287	188	40		95	224	21	195	81			
	40,9%	40,5%	41,3%	44,5%	38,8%	39,2%	43,6%		12,7%	64,1%	51,2%	25,5%	64,2%	32,8%	87,9%	36,5%	37,0%	39,1%	41,5%	64,8%	72,8%	64,1%	34,8%	10,8%		34,3%	39,6%	34,1%	40,8%	66,0%			
NO CONTESTA	62	32	30	9	13	21	19	1	36	25	1	52	9	62		6	2	7	37	10	3	14	20	18	7	5	9	4	35	9			
	4,1%	4,4%	3,9%	3,5%	3,5%	3,9%	6,0%	3,7%	5,7%	3,0%	0,8%	6,1%	1,8%	4,9%		1,5%	1,3%	1,6%	8,6%	8,9%	2,3%	3,2%	3,7%	4,9%	100,0%	1,7%	1,6%	7,0%	7,3%	7,7%			

DAT.7.F.- A continuación le voy a mencionar algunos artefactos y quiero que me diga si aquí, en su hogar, tienen o no cada uno de ellos. Por favor diga sí sólo si se encuentran en buen estado y funcionando. Veamos, ¿tiene en su hogar...?
(LAVADORA)

	SEXO			EDAD				GSE			LUGAR			ZONA		POSICION POLITICA						ESCOLARIDAD						TENDENCIA POLITICA					
	TOTAL	H	M	18-24	25-34	35-54	55 Y MAS	ALTO	MEDIO	BAJO	NOR	CEN	SUR	U	R	DER	CEN	IZQ	IND/ NING	NS/NC	0-3	4-8	9-12	13 Y MAS	N/C	OPOS	CONC	COM/ OTROS	NING	NS/NC			
BASE REAL	1505	686	819	237	307	553	408	39	620	846	165	845	495	1270	235	374	159	407	439	126	162	481	513	342	7	274	567	56	476	132			
BASE PONDERADA	1505	734	771	263	375	556	312	40	628	836	163	850	491	1283	222	382	158	411	437	117	138	448	540	372	7	277	564	62	479	122			
	100%	48,8%	51,2%	17,5%	24,9%	36,9%	20,7%	2,7%	41,8%	55,6%	10,9%	56,5%	32,6%	85,2%	14,8%	25,4%	10,5%	27,3%	29,1%	7,8%	9,2%	29,8%	35,9%	24,7%	0,5%	18,4%	37,5%	4,1%	31,8%	8,1%			
SI	1177	566	611	206	310	438	222	39	552	587	130	714	333	1074	103	312	141	347	307	70	80	304	457	336		234	469	51	349	74			
	78,2%	77,1%	79,3%	78,5%	82,8%	78,9%	71,3%	96,3%	87,8%	70,1%	79,8%	84,0%	67,8%	83,7%	46,3%	81,8%	88,9%	84,5%	70,1%	60,1%	58,1%	67,9%	84,6%	90,3%		84,4%	83,1%	82,1%	72,8%	60,9%			
NO	266	136	129	47	51	96	71		41	225	32	84	150	146	119	64	15	57	93	36	55	130	63	18		39	86	7	95	38			
	17,7%	18,5%	16,8%	17,9%	13,7%	17,3%	22,8%		6,5%	26,9%	19,4%	9,9%	30,5%	11,4%	53,7%	16,7%	9,8%	13,9%	21,3%	31,1%	39,6%	29,0%	11,7%	4,8%		14,0%	15,3%	10,9%	19,9%	31,4%			
NO CONTESTA	62	32	30	9	13	21	19	1	36	25	1	52	9	62		6	2	7	37	10	3	14	20	18	7	5	9	4	35	9			
	4,1%	4,4%	3,9%	3,5%	3,5%	3,9%	6,0%	3,7%	5,7%	3,0%	0,8%	6,1%	1,8%	4,9%		1,5%	1,3%	1,6%	8,6%	8,9%	2,3%	3,2%	3,7%	4,9%	100,0%	1,7%	1,6%	7,0%	7,3%	7,7%			

DAT.7.G.- A continuación le voy a mencionar algunos artefactos y quiero que me diga si aquí, en su hogar, tienen o no cada uno de ellos. Por favor diga si sólo si se encuentran en buen estado y funcionando. Veamos, ¿tiene en su hogar...?
(TV COLOR)

	SEXO			EDAD				GSE			LUGAR			ZONA		POSICION POLITICA						ESCOLARIDAD						TENDENCIA POLITICA					
	TOTAL	H	M	18-24	25-34	35-54	55 Y MAS	ALTO	MEDIO	BAJO	NOR	CEN	SUR	U	R	DER	CEN	IZQ	IND/NING	NS/NC	0-3	4-8	9-12	13 Y MAS	N/C	OPOS	CONC	COM/OTROS	NING	NS/NC			
BASE REAL	1505	686	819	237	307	553	408	39	620	846	165	845	495	1270	235	374	159	407	439	126	162	481	513	342	7	274	567	56	476	132			
BASE PONDERADA	1505	734	771	263	375	556	312	40	628	836	163	850	491	1283	222	382	158	411	437	117	138	448	540	372	7	277	564	62	479	122			
	100%	48,8%	51,2%	17,5%	24,9%	36,9%	20,7%	2,7%	41,8%	55,6%	10,9%	56,5%	32,6%	85,2%	14,8%	25,4%	10,5%	27,3%	29,1%	7,8%	9,2%	29,8%	35,9%	24,7%	0,5%	18,4%	37,5%	4,1%	31,8%	8,1%			
SI	1297	628	669	229	331	486	252	39	580	678	155	745	398	1152	146	341	149	372	350	86	101	357	488	351		258	508	54	389	89			
	86,2%	85,6%	86,8%	87,1%	88,3%	87,4%	80,8%	96,3%	92,3%	81,1%	94,8%	87,6%	80,9%	89,8%	65,5%	89,4%	93,8%	90,4%	80,1%	73,4%	73,1%	79,7%	90,4%	94,4%		92,9%	89,9%	86,5%	81,2%	72,8%			
NO	146	74	72	25	31	48	41		12	133	7	54	85	69	77	35	8	33	50	21	34	77	32	3		15	48	4	55	24			
	9,7%	10,1%	9,3%	9,4%	8,3%	8,7%	13,3%		1,9%	15,9%	4,4%	6,3%	17,3%	5,4%	34,5%	9,1%	4,9%	7,9%	11,3%	17,8%	24,6%	17,2%	5,9%	0,7%		5,4%	8,4%	6,5%	11,5%	19,4%			
NO CONTESTA	62	32	30	9	13	21	19	1	36	25	1	52	9	62		6	2	7	37	10	3	14	20	18	7	5	9	4	35	9			
	4,1%	4,4%	3,9%	3,5%	3,5%	3,9%	6,0%	3,7%	5,7%	3,0%	0,8%	6,1%	1,8%	4,9%		1,5%	1,3%	1,6%	8,6%	8,9%	2,3%	3,2%	3,7%	4,9%	100,0%	1,7%	1,6%	7,0%	7,3%	7,7%			

DAT.7.H.- A continuación le voy a mencionar algunos artefactos y quiero que me diga si aquí, en su hogar, tienen o no cada uno de ellos. Por favor diga sí sólo si se encuentran en buen estado y funcionando. Veamos, ¿tiene en su hogar...?
(EQUIPO DE VIDEO)

	SEXO			EDAD				GSE			LUGAR			ZONA		POSICION POLITICA					ESCOLARIDAD					TENDENCIA POLITICA				
	TOTAL	H	M	18-24	25-34	35-54	55 Y MAS	ALTO	MEDIO	BAJO	NOR	CEN	SUR	U	R	DER	CEN	IZQ	IND/ NING	NS/NC	0-3	4-8	9-12	13 Y MAS	N/C	OPOS	CONC	COM/ OTROS	NING	NS/NC
BASE REAL	1505	686	819	237	307	553	408	39	620	846	165	845	495	1270	235	374	159	407	439	126	162	481	513	342	7	274	567	56	476	132
BASE PONDERADA	1505	734	771	263	375	556	312	40	628	836	163	850	491	1283	222	382	158	411	437	117	138	448	540	372	7	277	564	62	479	122
	100%	48,8%	51,2%	17,5%	24,9%	36,9%	20,7%	2,7%	41,8%	55,6%	10,9%	56,5%	32,6%	85,2%	14,8%	25,4%	10,5%	27,3%	29,1%	7,8%	9,2%	29,8%	35,9%	24,7%	0,5%	18,4%	37,5%	4,1%	31,8%	8,1%
NO	929	446	483	159	214	335	222	1	250	679	116	430	383	714	216	230	94	239	280	87	123	368	318	121		161	347	31	303	88
	61,8%	60,8%	62,7%	60,5%	57,1%	60,2%	71,2%	1,9%	39,7%	81,2%	71,2%	50,5%	78,1%	55,7%	97,0%	60,2%	59,4%	58,2%	63,9%	74,6%	89,0%	82,0%	58,9%	32,4%		58,0%	61,5%	50,2%	63,2%	72,1%
SI	513	256	257	95	148	200	71	38	343	133	46	369	99	507	7	146	62	165	120	19	12	66	202	233		112	208	27	142	25
	34,1%	34,9%	33,4%	36,0%	39,5%	35,9%	22,8%	94,4%	54,5%	15,9%	28,0%	43,3%	20,2%	39,5%	3,0%	38,4%	39,3%	40,2%	27,5%	16,6%	8,7%	14,8%	37,4%	62,7%		40,4%	36,9%	42,8%	29,6%	20,1%
NO CONTESTA	62	32	30	9	13	21	19	1	36	25	1	52	9	62		6	2	7	37	10	3	14	20	18	7	5	9	4	35	9
	4,1%	4,4%	3,9%	3,5%	3,5%	3,9%	6,0%	3,7%	5,7%	3,0%	0,8%	6,1%	1,8%	4,9%		1,5%	1,3%	1,6%	8,6%	8,9%	2,3%	3,2%	3,7%	4,9%	100,0%	1,7%	1,6%	7,0%	7,3%	7,7%

DAT.7.I.- A continuación le voy a mencionar algunos artefactos y quiero que me diga si aquí, en su hogar, tienen o no cada uno de ellos. Por favor diga sí sólo si se encuentran en buen estado y funcionando. Veamos, ¿tiene en su hogar...?
(COMPUTADORA)

	SEXO			EDAD				GSE			LUGAR			ZONA		POSICION POLITICA						ESCOLARIDAD						TENDENCIA POLITICA					
	TOTAL	H	M	18-24	25-34	35-54	55 Y MAS	ALTO	MEDIO	BAJO	NOR	CEN	SUR	U	R	DER	CEN	IZQ	IND/ NING	NS/NC	0-3	4-8	9-12	13 Y MAS	N/C	OPOS	CONC	COM/ OTROS	NING	NS/NC			
BASE REAL	1505	686	819	237	307	553	408	39	620	846	165	845	495	1270	235	374	159	407	439	126	162	481	513	342	7	274	567	56	476	132			
BASE PONDERADA	1505	734	771	263	375	556	312	40	628	836	163	850	491	1283	222	382	158	411	437	117	138	448	540	372	7	277	564	62	479	122			
	100%	48,8%	51,2%	17,5%	24,9%	36,9%	20,7%	2,7%	41,8%	55,6%	10,9%	56,5%	32,6%	85,2%	14,8%	25,4%	10,5%	27,3%	29,1%	7,8%	9,2%	29,8%	35,9%	24,7%	0,5%	18,4%	37,5%	4,1%	31,8%	8,1%			
NO	1250	608	643	214	305	465	266	5	447	798	144	658	448	1028	222	308	130	347	362	103	133	428	468	220		215	476	51	403	105			
	83,1%	82,7%	83,4%	81,6%	81,4%	83,7%	85,2%	13,6%	71,1%	95,4%	88,0%	77,4%	91,3%	80,1%	100,0%	80,6%	82,2%	84,4%	82,8%	88,3%	96,6%	95,4%	86,8%	59,2%		77,7%	84,3%	82,1%	84,0%	86,4%			
SI	191	94	97	38	57	70	26	33	146	12	18	140	33	191		67	26	59	36	3	1	6	51	133		57	80	8	40	6			
	12,7%	12,9%	12,6%	14,5%	15,2%	12,6%	8,4%	82,7%	23,3%	1,4%	11,2%	16,5%	6,7%	14,9%		17,7%	16,5%	14,2%	8,2%	2,9%	0,5%	1,4%	9,4%	35,9%		20,6%	14,1%	12,8%	8,4%	5,1%			
NO CONTESTA	64	32	31	10	13	20	20	1	35	27	1	52	10	64		6	2	6	39	10	4	14	20	18	7	5	9	3	36	10			
	4,2%	4,4%	4,0%	3,9%	3,5%	3,6%	6,5%	3,7%	5,6%	3,2%	0,8%	6,2%	2,0%	5,0%		1,7%	1,3%	1,3%	9,0%	8,9%	2,8%	3,2%	3,8%	4,9%	100,0%	1,7%	1,6%	5,1%	7,6%	8,6%			

DAT.8.- ¿Podría Ud. decirme si este hogar posee algún tipo de vehículo motorizado como: automóvil, furgón, camioneta, station o camión?

	SEXO			EDAD				GSE			LUGAR				ZONA				POSICION POLITICA						ESCOLARIDAD						TENDENCIA POLITICA					
	TOTAL	H	M	18-24	25-34	35-54	55 Y MAS	ALTO	MEDIO	BAJO	NOR	CEN	SUR	U	R	DER	CEN	IZQ	IND/ NING	NS/NC	0-3	4-8	9-12	13 Y MAS	N/C	OPOS	CONC	COM/ OTRO S	NING	NS/NC						
BASE REAL	1505	686	819	237	307	553	408	39	620	846	165	845	495	1270	235	374	159	407	439	126	162	481	513	342	7	274	567	56	476	132						
BASE PONDERADA	1505	734	771	263	375	556	312	40	628	836	163	850	491	1283	222	382	158	411	437	117	138	448	540	372	7	277	564	62	479	122						
	100%	48,8%	51,2%	17,5%	24,9%	36,9%	20,7%	2,7%	41,8%	55,6%	10,9%	56,5%	32,6%	85,2%	14,8%	25,4%	10,5%	27,3%	29,1%	7,8%	9,2%	29,8%	35,9%	24,7%	0,5%	18,4%	37,5%	4,1%	31,8%	8,1%						
NO	955	444	511	165	226	340	224		261	694	94	492	369	759	197	224	97	262	281	91	127	369	325	134	1	158	357	39	308	94						
	63,5%	60,5%	66,3%	62,7%	60,4%	61,2%	71,8%		41,6%	83,0%	57,7%	57,8%	75,2%	59,1%	88,5%	58,8%	61,0%	63,7%	64,2%	78,4%	92,0%	82,2%	60,1%	36,0%	15,3%	56,9%	63,2%	62,7%	64,3%	76,7%						
SI	504	273	232	91	137	197	78	39	344	122	67	321	116	480	25	150	59	144	131	19	9	74	193	228		114	200	19	147	24						
	33,5%	37,1%	30,1%	34,7%	36,6%	35,5%	25,1%	96,3%	54,7%	14,6%	40,7%	37,8%	23,7%	37,4%	11,1%	39,4%	37,6%	35,1%	30,0%	16,0%	6,4%	16,4%	35,9%	61,4%		41,3%	35,5%	30,3%	30,7%	19,3%						
NO CONTESTA	45	17	28	7	11	18	10	1	23	21	3	37	6	45	1	7	2	5	25	7	2	6	22	10	6	5	7	4	24	5						
	3,0%	2,4%	3,7%	2,6%	3,0%	3,2%	3,1%	3,7%	3,7%	2,5%	1,6%	4,4%	1,1%	3,5%	0,4%	1,7%	1,4%	1,2%	5,8%	5,6%	1,6%	1,4%	4,0%	2,6%	84,7%	1,8%	1,3%	7,0%	5,0%	4,0%						

DAT.8.A.- ¿Cuántos?

	SEXO			EDAD				GSE			LUGAR				ZONA				POSICION POLITICA					ESCOLARIDAD					TENDENCIA POLITICA				
	TOTAL	H	M	18-24	25-34	35-54	55 Y MAS	ALTO	MEDIO	BAJO	NOR	CEN	SUR	U	R	DER	CEN	IZQ	IND/ NING	NS/NC	0-3	4-8	9-12	13 Y MAS	N/C	OPOS	CONC	COM/ OTRO S	NING	NS/NC			
BASE REAL	485	246	239	78	110	193	104	37	332	116	66	308	111	460	25	144	57	138	126	20	10	80	187	208	0	108	196	17	139	25			
BASE PONDERADA	504	273	232	91	137	197	78	39	344	122	67	321	116	480	25	150	59	144	131	19	9	74	193	228	0	114	200	19	147	24			
	100%	54,0%	46,0%	18,1%	27,2%	39,2%	15,5%	7,7%	68,2%	24,1%	13,2%	63,7%	23,1%	95,1%	4,9%	29,8%	11,8%	28,6%	26,0%	3,7%	1,8%	14,6%	38,4%	45,3%	0,0%	22,7%	39,7%	3,7%	29,2%	4,7%			
01 VEHICULO	399	219	180	77	102	160	60	11	279	109	58	255	86	376	23	113	44	119	107	16	7	67	164	161		83	162	15	117	22			
	79,2%	80,2%	77,9%	84,2%	74,6%	80,8%	77,1%	29,4%	81,1%	89,3%	87,1%	79,5%	73,7%	78,4%	94,5%	75,2%	74,2%	82,2%	81,5%	87,1%	83,2%	90,5%	84,6%	70,7%		72,4%	80,9%	79,8%	79,7%	92,9%			
02 VEHICULOS	80	35	44	8	30	28	13	16	51	13	6	54	19	78	1	30	10	21	17	2	1	6	27	46		24	28	4	22	2			
	15,8%	13,0%	19,1%	9,0%	21,7%	14,3%	17,1%	41,1%	14,8%	10,7%	9,8%	16,9%	16,3%	16,3%	5,5%	19,7%	17,2%	14,5%	12,7%	12,9%	8,4%	8,5%	14,1%	19,9%		20,9%	14,1%	20,2%	15,1%	7,1%			
03 VEHICULOS	20	15	5	4	4	8	4	10	10		2	7	11	20		8	4	2	6		1		3	17		8	6		6				
	3,9%	5,6%	2,0%	4,2%	2,9%	4,3%	4,8%	26,2%	2,9%		3,2%	2,2%	9,3%	4,2%		5,1%	6,6%	1,3%	4,9%		8,4%		1,3%	7,3%		6,7%	2,9%		4,4%				
04 VEHICULOS	4	3	1	1	1	1	1	3				4	1	4			1	2	1				1				3		1				
	0,9%	1,2%	0,5%	1,4%	0,9%	0,6%	1,0%	3,3%	0,9%			1,1%	0,6%	0,9%			2,0%	1,4%	1,0%				1,0%				1,6%		0,9%				
05 VEHICULOS	1		1	1					1			1		1				1						1				1					
	0,2%		0,4%	1,1%					0,3%			0,3%		0,2%				0,7%						0,5%				0,5%					
Promedio	1,3	1,3	1,3	1,3	1,3	1,2	1,3	2,0	1,2	1,1	1,2	1,3	1,4	1,3	1,1	1,3	1,4	1,2	1,3	1,1	1,3	1,1	1,2	1,4	0,0	1,3	1,3	1,2	1,3	1,1			
Std Dev	0,6	0,6	0,6	0,7	0,6	0,6	0,6	0,8	0,6	0,3	0,4	0,6	0,7	0,6	0,2	0,6	0,7	0,6	0,6	0,3	0,6	0,4	0,4	0,7	0,0	0,6	0,6	0,4	0,6	0,3			

DAT.9.A.- A continuación voy a mencionarle algunos servicios, y quiero que me diga si Ud. o alguien de su hogar lo tiene o no.
(TARJETA DE CREDITO DE TIENDA O NEGOCIO)

	SEXO			EDAD				GSE			LUGAR			ZONA		POSICION POLITICA						ESCOLARIDAD						TENDENCIA POLITICA					
	TOTAL	H	M	18-24	25-34	35-54	55 Y MAS	ALTO	MEDIO	BAJO	NOR	CEN	SUR	U	R	DER	CEN	IZQ	IND/ NING	NS/NC	0-3	4-8	9-12	13 Y MAS	N/C	OPOS	CONC	COM/ OTROS	NING	NS/NC			
BASE REAL	1505	686	819	237	307	553	408	39	620	846	165	845	495	1270	235	374	159	407	439	126	162	481	513	342	7	274	567	56	476	132			
BASE PONDERADA	1505	734	771	263	375	556	312	40	628	836	163	850	491	1283	222	382	158	411	437	117	138	448	540	372	7	277	564	62	479	122			
	100%	48,8%	51,2%	17,5%	24,9%	36,9%	20,7%	2,7%	41,8%	55,6%	10,9%	56,5%	32,6%	85,2%	14,8%	25,4%	10,5%	27,3%	29,1%	7,8%	9,2%	29,8%	35,9%	24,7%	0,5%	18,4%	37,5%	4,1%	31,8%	8,1%			
NO	791	390	401	125	166	294	206	5	224	562	95	396	300	602	189	182	81	184	262	81	118	322	257	93		126	265	28	288	84			
	52,5%	53,1%	52,0%	47,4%	44,2%	52,9%	66,1%	12,8%	35,6%	67,1%	57,9%	46,6%	61,0%	46,9%	85,1%	47,7%	51,3%	44,7%	60,0%	69,6%	85,7%	71,7%	47,7%	25,1%		45,4%	46,9%	45,7%	60,1%	68,8%			
SI	645	302	343	126	195	234	90	32	365	248	66	402	176	612	33	186	75	221	134	28	17	115	252	259		143	287	31	155	29			
	42,8%	41,1%	44,5%	48,0%	52,0%	42,1%	28,8%	80,3%	58,0%	29,6%	40,6%	47,3%	35,9%	47,7%	14,9%	48,8%	47,4%	53,9%	30,5%	24,1%	12,6%	25,8%	46,8%	69,7%		51,5%	50,8%	50,1%	32,3%	24,1%			
NO CONTESTA	58	31	26	7	13	26	12	1	36	20	3	44	10	58		8	2	6	35	6		9	25	17	7	7	10	3	32	6			
	3,8%	4,2%	3,4%	2,6%	3,5%	4,6%	3,8%	3,7%	5,8%	2,3%	1,6%	5,2%	2,1%	4,5%		2,0%	1,3%	1,4%	8,1%	5,5%		1,9%	4,6%	4,6%	100,0%	2,4%	1,8%	4,1%	6,6%	5,2%			
NO SABE	12	11	1	5	1	2	4	1	3	8		8	5	12		5			6	1	2	3	5	3		2	3		5	2			
	0,8%	1,5%	0,1%	2,0%	0,4%	0,4%	1,2%	3,2%	0,5%	0,9%		0,9%	0,9%	1,0%		1,4%			1,4%	0,8%	1,8%	0,6%	0,9%	0,7%		0,7%	0,6%		1,0%	1,9%			

DAT.9.B.- A continuación voy a mencionarle algunos servicios, y quiero que me diga si Ud. o alguien de su hogar lo tiene o no.
(TARJETA DE CREDITO DE BANCO O INSTITUCION FINANCIERA)

	SEXO			EDAD				GSE			LUGAR			ZONA		POSICION POLITICA						ESCOLARIDAD						TENDENCIA POLITICA					
	TOTAL	H	M	18-24	25-34	35-54	55 Y MAS	ALTO	MEDIO	BAJO	NOR	CEN	SUR	U	R	DER	CEN	IZQ	IND/ NING	NS/NC	0-3	4-8	9-12	13 Y MAS	N/C	OPOS	CONC	COM/ OTRO S	NING	NS/NC			
BASE REAL	1505	686	819	237	307	553	408	39	620	846	165	845	495	1270	235	374	159	407	439	126	162	481	513	342	7	274	567	56	476	132			
BASE PONDERADA	1505	734	771	263	375	556	312	40	628	836	163	850	491	1283	222	382	158	411	437	117	138	448	540	372	7	277	564	62	479	122			
	100%	48,8%	51,2%	17,5%	24,9%	36,9%	20,7%	2,7%	41,8%	55,6%	10,9%	56,5%	32,6%	85,2%	14,8%	25,4%	10,5%	27,3%	29,1%	7,8%	9,2%	29,8%	35,9%	24,7%	0,5%	18,4%	37,5%	4,1%	31,8%	8,1%			
NO	1110	528	582	184	263	411	251	5	356	748	131	586	393	890	220	273	110	296	331	99	132	407	394	177		187	410	45	366	102			
	73,7%	71,9%	75,5%	70,2%	70,3%	74,0%	80,4%	12,2%	56,7%	89,5%	80,2%	68,9%	80,0%	69,3%	99,1%	71,6%	69,7%	72,1%	75,7%	84,8%	95,2%	90,8%	73,0%	47,7%		67,3%	72,6%	72,4%	76,4%	83,8%			
SI	312	158	154	64	93	115	40	34	222	56	30	205	77	310	2	90	46	105	63	8	2	26	111	174		74	140	13	76	9			
	20,8%	21,5%	20,0%	24,4%	24,9%	20,7%	12,9%	84,1%	35,4%	6,7%	18,2%	24,1%	15,8%	24,2%	0,9%	23,6%	29,0%	25,6%	14,4%	6,8%	1,4%	5,7%	20,5%	46,8%		26,7%	24,7%	21,6%	15,9%	7,6%			
NO CONTESTA	61	33	28	8	14	26	13	1	40	20	3	48	10	61		8	2	7	37	8	1	9	25	19	7	8	11	3	32	8			
	4,1%	4,5%	3,7%	3,0%	3,8%	4,6%	4,3%	3,7%	6,4%	2,3%	1,6%	5,7%	2,1%	4,8%		2,0%	1,3%	1,6%	8,4%	7,0%	1,1%	1,9%	4,6%	5,2%	100,0%	2,9%	1,9%	4,1%	6,6%	6,7%			
NO SABE	22	15	6	6	4	4	7		9	12		11	10	22		11		3	6	2	3	7	10	1		8	5	1	5	2			
	1,4%	2,1%	0,8%	2,3%	1,0%	0,7%	2,4%		1,5%	1,4%		1,3%	2,1%	1,7%		2,8%		0,7%	1,5%	1,4%	2,3%	1,5%	1,9%	0,3%		3,0%	0,8%	1,9%	1,1%	1,9%			

DAT.9.C.- A continuación voy a mencionarle algunos servicios, y quiero que me diga si Ud. o alguien de su hogar lo tiene o no.
(CUENTA CORRIENTE EN UN BANCO)

	SEXO			EDAD				GSE			LUGAR			ZONA		POSICION POLITICA						ESCOLARIDAD						TENDENCIA POLITICA					
	TOTAL	H	M	18-24	25-34	35-54	55 Y MAS	ALTO	MEDIO	BAJO	NOR	CEN	SUR	U	R	DER	CEN	IZQ	IND/ NING	NS/NC	0-3	4-8	9-12	13 Y MAS	N/C	OPOS	CONC	COM/ OTROS	NING	NS/NC			
BASE REAL	1505	686	819	237	307	553	408	39	620	846	165	845	495	1270	235	374	159	407	439	126	162	481	513	342	7	274	567	56	476	132			
BASE PONDERADA	1505	734	771	263	375	556	312	40	628	836	163	850	491	1283	222	382	158	411	437	117	138	448	540	372	7	277	564	62	479	122			
	100%	48,8%	51,2%	17,5%	24,9%	36,9%	20,7%	2,7%	41,8%	55,6%	10,9%	56,5%	32,6%	85,2%	14,8%	25,4%	10,5%	27,3%	29,1%	7,8%	9,2%	29,8%	35,9%	24,7%	0,5%	18,4%	37,5%	4,1%	31,8%	8,1%			
NO	1170	569	601	196	285	431	258	1	391	778	133	618	419	950	220	282	120	324	345	100	133	426	424	187		199	445	50	373	103			
	77,8%	77,5%	78,0%	74,7%	76,1%	77,5%	82,8%	3,0%	62,2%	93,1%	81,4%	72,6%	85,4%	74,0%	99,2%	74,0%	75,7%	78,7%	78,8%	85,6%	96,6%	94,9%	78,7%	50,2%		71,9%	78,8%	79,4%	78,0%	84,8%			
SI	256	119	137	52	73	96	34	37	191	27	28	176	52	254	2	83	36	79	51	7	1	7	82	166		65	105	9	69	8			
	17,0%	16,2%	17,7%	19,9%	19,4%	17,3%	11,0%	93,3%	30,4%	3,2%	17,0%	20,7%	10,5%	19,8%	0,8%	21,6%	23,0%	19,1%	11,6%	6,0%	0,5%	1,6%	15,1%	44,6%		23,3%	18,6%	14,5%	14,3%	6,7%			
NO CONTESTA	61	33	28	9	13	26	13	1	40	20	3	48	10	61		9	2	7	35	8	1	9	25	19	7	8	11	3	32	8			
	4,1%	4,5%	3,7%	3,5%	3,5%	4,6%	4,3%	3,7%	6,4%	2,3%	1,6%	5,7%	2,1%	4,8%		2,4%	1,3%	1,6%	8,1%	7,0%	1,1%	1,9%	4,6%	5,2%	100,0%	2,9%	1,9%	4,1%	6,6%	6,7%			
NO SABE	18	13	5	5	4	3	6		6	11		8	10	18		8		2	6	2	2	7	9			5	4	1	5	2			
	1,2%	1,8%	0,6%	1,9%	1,0%	0,6%	1,9%		1,0%	1,4%		1,0%	2,0%	1,4%		2,0%		0,5%	1,5%	1,4%	1,8%	1,5%	1,6%			2,0%	0,7%	1,9%	1,1%	1,9%			

DAT.9.D.- A continuación voy a mencionarle algunos servicios, y quiero que me diga si Ud. o alguien de su hogar lo tiene o no.
(LIBRETA DE AHORRO EN BANCO O INSTITUCION FINANCIERA)

	SEXO			EDAD				GSE			LUGAR			ZONA		POSICION POLITICA						ESCOLARIDAD						TENDENCIA POLITICA					
	TOTAL	H	M	18-24	25-34	35-54	55 Y MAS	ALTO	MEDIO	BAJO	NOR	CEN	SUR	U	R	DER	CEN	IZQ	IND/ NING	NS/NC	0-3	4-8	9-12	13 Y MAS	N/C	OPOS	CONC	COM/ OTROS	NING	NS/NC			
BASE REAL	1505	686	819	237	307	553	408	39	620	846	165	845	495	1270	235	374	159	407	439	126	162	481	513	342	7	274	567	56	476	132			
BASE PONDERADA	1505	734	771	263	375	556	312	40	628	836	163	850	491	1283	222	382	158	411	437	117	138	448	540	372	7	277	564	62	479	122			
	100%	48,8%	51,2%	17,5%	24,9%	36,9%	20,7%	2,7%	41,8%	55,6%	10,9%	56,5%	32,6%	85,2%	14,8%	25,4%	10,5%	27,3%	29,1%	7,8%	9,2%	29,8%	35,9%	24,7%	0,5%	18,4%	37,5%	4,1%	31,8%	8,1%			
NO	721	366	355	119	149	275	178	6	217	499	97	372	252	559	162	168	64	175	249	65	100	277	240	104		102	244	25	280	70			
	47,9%	49,8%	46,0%	45,2%	39,7%	49,5%	57,1%	13,8%	34,5%	59,6%	59,1%	43,7%	51,4%	43,5%	73,0%	44,1%	40,5%	42,5%	56,8%	55,8%	72,3%	61,8%	44,5%	27,8%		36,8%	43,3%	39,5%	58,4%	57,6%			
SI	709	324	385	131	209	253	116	33	368	308	64	423	222	649	60	200	92	228	147	42	34	159	267	248		164	306	34	164	41			
	47,1%	44,1%	49,9%	49,8%	55,8%	45,5%	37,2%	82,5%	58,5%	36,8%	39,3%	49,7%	45,1%	50,6%	27,0%	52,5%	58,2%	55,4%	33,5%	35,8%	24,9%	35,5%	49,5%	66,6%		59,3%	54,1%	54,5%	34,1%	33,9%			
NO CONTESTA	63	35	28	9	14	26	13	1	42	20	3	50	10	63		9	2	7	37	8	1	9	25	21	7	9	11	3	32	8			
	4,2%	4,7%	3,7%	3,5%	3,8%	4,6%	4,3%	3,7%	6,6%	2,3%	1,6%	5,8%	2,1%	4,9%		2,4%	1,3%	1,6%	8,4%	7,0%	1,1%	1,9%	4,6%	5,5%	100,0%	3,4%	1,9%	4,1%	6,6%	6,7%			
NO SABE	13	10	3	4	3	2	4		3	10		6	7	13		4		2	5	2	2	3	7			1	4	1	4	2			
	0,9%	1,4%	0,4%	1,5%	0,7%	0,4%	1,4%		0,4%	1,2%		0,7%	1,3%	1,0%		1,0%		0,5%	1,2%	1,4%	1,8%	0,7%	1,3%			0,5%	0,7%	1,9%	0,8%	1,9%			

DAT.10.A.- ¿Tiene en su hogar servicio doméstico puertas adentro?

	SEXO			EDAD				GSE			LUGAR			ZONA				POSICION POLITICA						ESCOLARIDAD						TENDENCIA POLITICA					
	TOTAL	H	M	18-24	25-34	35-54	55 Y MAS	ALTO	MEDIO	BAJO	NOR	CEN	SUR	U	R	DER	CEN	IZQ	IND/ NING	NS/NC	0-3	4-8	9-12	13 Y MAS	N/C	OPOS	CONC	COM/ OTRO S	NING	NS/NC					
BASE REAL	1505	686	819	237	307	553	408	39	620	846	165	845	495	1270	235	374	159	407	439	126	162	481	513	342	7	274	567	56	476	132					
BASE PONDERADA	1505	734	771	263	375	556	312	40	628	836	163	850	491	1283	222	382	158	411	437	117	138	448	540	372	7	277	564	62	479	122					
	100%	48,8%	51,2%	17,5%	24,9%	36,9%	20,7%	2,7%	41,8%	55,6%	10,9%	56,5%	32,6%	85,2%	14,8%	25,4%	10,5%	27,3%	29,1%	7,8%	9,2%	29,8%	35,9%	24,7%	0,5%	18,4%	37,5%	4,1%	31,8%	8,1%					
NO	1442	702	740	253	356	531	302	26	592	825	160	810	472	1220	222	364	150	402	416	111	138	445	524	334	1	262	545	60	459	117					
	95,8%	95,7%	96,0%	96,3%	95,0%	95,6%	96,9%	64,1%	94,1%	98,6%	98,1%	95,2%	96,2%	95,1%	100,0%	95,4%	94,8%	97,7%	95,0%	95,2%	100,0%	99,3%	97,0%	89,9%	13,3%	94,4%	96,5%	95,9%	95,9%	96,0%					
SI	35	14	21	6	11	13	5	14	22		2	20	13	35		15	6	8	5	2		1	6	28		13	14	1	6	1					
	2,3%	2,0%	2,7%	2,3%	2,9%	2,4%	1,7%	34,1%	3,4%		1,0%	2,4%	2,7%	2,7%		3,9%	3,5%	2,0%	1,1%	1,4%		0,2%	1,1%	7,6%		4,8%	2,5%	1,9%	1,2%	0,8%					
NO CONTESTA	27	17	10	4	8	11	4	1	15	11	1	20	5	27		3	3	1	17	4		2	10	9	6	2	6	1	14	4					
	1,8%	2,4%	1,3%	1,4%	2,1%	2,0%	1,4%	1,9%	2,4%	1,4%	0,8%	2,4%	1,1%	2,1%		0,7%	1,6%	0,3%	3,9%	3,4%		0,4%	1,9%	2,5%	86,7%	0,8%	1,0%	2,2%	2,9%	3,2%					

DAT.10.B.- ¿Y servicio domésticos puertas afuera?

	SEXO			EDAD				GSE			LUGAR			ZONA				POSICION POLITICA					ESCOLARIDAD					TENDENCIA POLITICA				
	TOTAL	H	M	18-24	25-34	35-54	55 Y MAS	ALTO	MEDIO	BAJO	NOR	CEN	SUR	U	R	DER	CEN	IZQ	IND/ NING	NS/NC	0-3	4-8	9-12	13 Y MAS	N/C	OPOS	CONC	COM/ OTRO S	NING	NS/NC		
BASE REAL	1505	686	819	237	307	553	408	39	620	846	165	845	495	1270	235	374	159	407	439	126	162	481	513	342	7	274	567	56	476	132		
BASE PONDERADA	1505	734	771	263	375	556	312	40	628	836	163	850	491	1283	222	382	158	411	437	117	138	448	540	372	7	277	564	62	479	122		
	100%	48,8%	51,2%	17,5%	24,9%	36,9%	20,7%	2,7%	41,8%	55,6%	10,9%	56,5%	32,6%	85,2%	14,8%	25,4%	10,5%	27,3%	29,1%	7,8%	9,2%	29,8%	35,9%	24,7%	0,5%	18,4%	37,5%	4,1%	31,8%	8,1%		
NO	1373	674	699	250	339	498	287	17	535	821	152	759	462	1153	220	347	144	379	394	109	137	444	507	283	1	249	514	59	438	113		
	91,2%	91,7%	90,7%	95,0%	90,4%	89,6%	91,9%	42,8%	85,1%	98,1%	92,9%	89,2%	94,2%	89,9%	98,8%	91,0%	90,9%	92,2%	90,1%	93,3%	99,5%	99,1%	94,0%	76,1%	13,3%	89,9%	91,0%	94,4%	91,4%	93,0%		
SI	105	43	62	10	28	46	21	22	78	4	10	71	23	102	3	32	12	31	26	4	1	2	22	80		26	45	2	27	5		
	7,0%	5,9%	8,0%	3,6%	7,5%	8,4%	6,7%	55,4%	12,5%	0,5%	6,2%	8,4%	4,7%	8,0%	1,2%	8,3%	7,5%	7,6%	6,0%	3,3%	0,5%	0,5%	4,1%	21,5%		9,3%	8,0%	3,4%	5,7%	3,8%		
NO CONTESTA	27	17	10	4	8	11	4	1	15	11	1	20	5	27		3	3	1	17	4		2	10	9	6	2	6	1	14	4		
	1,8%	2,4%	1,3%	1,4%	2,1%	2,0%	1,4%	1,9%	2,4%	1,4%	0,8%	2,4%	1,1%	2,1%		0,7%	1,6%	0,3%	3,9%	3,4%		0,4%	1,9%	2,5%	86,7%	0,8%	1,0%	2,2%	2,9%	3,2%		

DAT.10.C.- ¿Y mozo o chofer?

	SEXO			EDAD				GSE			LUGAR			ZONA			POSICION POLITICA					ESCOLARIDAD					TENDENCIA POLITICA				
	TOTAL	H	M	18-24	25-34	35-54	55 Y MAS	ALTO	MEDIO	BAJO	NOR	CEN	SUR	U	R	DER	CEN	IZQ	IND/ NING	NS/NC	0-3	4-8	9-12	13 Y MAS	N/C	OPOS	CONC	COM/ OTRO S	NING	NS/NC	
BASE REAL	1505	686	819	237	307	553	408	39	620	846	165	845	495	1270	235	374	159	407	439	126	162	481	513	342	7	274	567	56	476	132	
BASE PONDERADA	1505	734	771	263	375	556	312	40	628	836	163	850	491	1283	222	382	158	411	437	117	138	448	540	372	7	277	564	62	479	122	
	100%	48,8%	51,2%	17,5%	24,9%	36,9%	20,7%	2,7%	41,8%	55,6%	10,9%	56,5%	32,6%	85,2%	14,8%	25,4%	10,5%	27,3%	29,1%	7,8%	9,2%	29,8%	35,9%	24,7%	0,5%	18,4%	37,5%	4,1%	31,8%	8,1%	
NO	1478	717	761	259	367	544	307	39	615	824	161	831	486	1256	222	379	156	409	422	113	138	446	529	363	1	276	559	60	465	118	
	98,2%	97,6%	98,7%	98,6%	97,9%	98,0%	98,6%	98,1%	97,8%	98,5%	98,3%	97,8%	98,9%	97,9%	100,0%	99,3%	98,4%	99,4%	96,4%	96,6%	100,0%	99,6%	98,1%	97,5%	13,3%	99,7%	99,0%	95,6%	97,1%	96,8%	
NO CONTESTA	26	16	10	4	7	11	4	1	14	11	1	19	5	26		3	3	1	16	4		2	10	8	6	1	6	1	14	4	
	1,7%	2,2%	1,3%	1,4%	1,8%	2,0%	1,4%	1,9%	2,2%	1,4%	0,8%	2,2%	1,1%	2,0%		0,7%	1,6%	0,3%	3,6%	3,4%		0,4%	1,9%	2,1%	86,7%	0,3%	1,0%	2,2%	2,9%	3,2%	
SI	1	1			1					1	1			1				1					1					1			
		0,2%			0,4%					0,2%	0,8%			0,1%				0,3%					0,4%					2,2%			

CENTRO DE ESTUDIOS PUBLICOS
ESTUDIO NACIONAL
ABRIL - MAYO 1999

316

DAT.11.- Excluyendo al servicio doméstico, ¿cuántas personas de las que viven permanentemente en este hogar trabajaron remuneradamente la semana pasada?

	SEXO			EDAD				GSE			LUGAR				ZONA				POSICION POLITICA						ESCOLARIDAD						TENDENCIA POLITICA COM/ OTRO					
	TOTAL	H	M	18-24	25-34	35-54	55 Y MAS	ALTO	MEDIO	BAJO	NOR	CEN	SUR	U	R	DER	CEN	IZQ	IND/ NING	NS/NC	0-3	4-8	9-12	13 Y MAS	N/C	OPOS	CONC	S	NING	NS/NC						
BASE REAL	1505	686	819	237	307	553	408	39	620	846	165	845	495	1270	235	374	159	407	439	126	162	481	513	342	7	274	567	56	476	132						
BASE PONDERADA	1505	734	771	263	375	556	312	40	628	836	163	850	491	1283	222	382	158	411	437	117	138	448	540	372	7	277	564	62	479	122						
	100%	48,8%	51,2%	17,5%	24,9%	36,9%	20,7%	2,7%	41,8%	55,6%	10,9%	56,5%	32,6%	85,2%	14,8%	25,4%	10,5%	27,3%	29,1%	7,8%	9,2%	29,8%	35,9%	24,7%	0,5%	18,4%	37,5%	4,1%	31,8%	8,1%						
01 PERSONA	683	336	347	97	176	281	128	12	266	404	78	361	244	565	117	176	59	179	200	69	66	214	243	158	1	117	255	26	224	60						
	45,4%	45,7%	45,0%	37,0%	47,0%	50,6%	41,1%	30,4%	42,3%	48,3%	47,5%	42,4%	49,7%	44,1%	52,8%	46,3%	37,2%	43,5%	45,7%	58,9%	47,7%	47,8%	45,1%	42,5%	16,9%	42,4%	45,2%	42,0%	46,8%	48,9%						
02 PERSONAS	455	231	224	97	122	172	64	20	216	219	51	262	143	395	61	115	60	126	129	25	28	117	167	144		91	174	19	138	34						
	30,3%	31,5%	29,1%	36,9%	32,6%	31,0%	20,5%	50,2%	34,4%	26,2%	31,0%	30,8%	29,1%	30,8%	27,3%	30,2%	37,9%	30,7%	29,5%	21,3%	20,2%	26,0%	31,0%	38,6%		32,7%	30,8%	29,9%	28,8%	27,9%						
00 PERSONAS	175	65	110	14	22	49	91	1	45	128	22	98	54	147	27	41	14	49	57	14	40	77	45	13		32	63	4	58	18						
	11,6%	8,8%	14,2%	5,2%	5,7%	8,7%	29,1%	3,7%	7,2%	15,3%	13,4%	11,6%	11,0%	11,5%	12,3%	10,7%	8,9%	12,0%	12,9%	11,8%	28,8%	17,3%	8,3%	3,4%		11,6%	11,1%	6,3%	12,1%	14,5%						
03 PERSONAS	117	58	58	33	37	32	15	6	68	43	9	76	31	104	12	38	16	31	28	4	1	26	52	38		28	44	7	34	4						
	7,7%	7,9%	7,6%	12,5%	9,8%	5,8%	4,8%	13,8%	10,8%	5,2%	5,7%	9,0%	6,3%	8,1%	5,5%	10,0%	9,9%	7,5%	6,3%	3,7%	0,5%	5,7%	9,7%	10,2%		10,1%	7,7%	11,9%	7,0%	3,2%						
04 PERSONAS	36	27	10	11	8	10	8		13	23	4	27	5	33	4	9	6	15	5	1	4	7	18	8		5	15	4	10	2						
	2,4%	3,6%	1,3%	4,1%	2,1%	1,8%	2,6%		2,1%	2,7%	2,4%	3,2%	1,1%	2,5%	1,7%	2,5%	4,0%	3,6%	1,1%	0,9%	2,7%	1,6%	3,3%	2,1%		2,0%	2,7%	6,0%	2,1%	1,5%						
NO CONTESTA	25	13	12	4	5	11	4	1	14	11		18	7	25		1	2	2	16	4		2	9	8	6	2	5	1	13	4						
	1,7%	1,8%	1,6%	1,7%	1,5%	2,0%	1,4%	1,9%	2,2%	1,3%		2,1%	1,5%	2,0%		0,4%	1,3%	0,5%	3,6%	3,4%		0,4%	1,7%	2,3%	83,1%	0,8%	0,9%	2,2%	2,7%	3,2%						
05 PERSONAS	8	2	6	3	4		1		4	3		5	3	8		1	3	3				3	2	2		1	4		1	1						
	0,5%	0,3%	0,7%	1,3%	0,9%		0,2%		0,7%	0,4%		0,6%	0,6%	0,6%		0,7%	0,7%	0,8%				0,7%	0,5%	0,6%		0,4%	0,7%		0,3%	0,8%						
07 PERSONAS	3	1	2	2	1				3			2	1	3				3				1	2			2	1									
	0,2%	0,2%	0,3%	0,8%	0,4%				0,4%			0,3%	0,2%	0,3%				0,8%				0,3%	0,4%			0,4%	1,7%									
06 PERSONAS	2	1	1	1		1			1	1		1	1	2				2					1	1			1		1							
	0,1%	0,2%	0,1%	0,5%		0,2%			0,2%	0,1%		0,1%	0,3%	0,2%				0,5%					0,2%	0,3%			0,2%		0,3%							
NO SABE	1		1				1		1			1		1				1				1					1									
			0,1%				0,3%		0,1%			0,2%		0,4%				0,2%				0,2%					0,2%									
Promedio	1,7	1,7	1,6	1,9	1,7	1,5	1,6	1,8	1,7	1,6	1,6	1,7	1,6	1,7	1,5	1,6	1,8	1,8	1,6	1,4	1,4	1,6	1,7	1,7	1,0	1,7	1,7	1,9	1,6	1,5						
Std Dev	0,9	0,9	0,9	1,1	0,9	0,7	0,8	0,7	0,8	0,9	0,7	0,9	0,8	0,9	0,7	0,8	0,9	1,1	0,8	0,6	0,7	0,8	0,9	0,8	0,0	0,8	0,9	1,1	0,8	0,8						

CENTRO DE ESTUDIOS PUBLICOS
ESTUDIO NACIONAL
ABRIL - MAYO 1999

DAT.12.- De los siguientes tramos de ingresos mensuales líquidos que se presentan en esta tarjeta.
¿Podría Ud. indicarme en cuál de ellos se encuentran este hogar, considerando todos los ingresos líquidos de todas las personas que trabajan remuneradamente, jubilaciones, pensiones, dividendos, aportes de parientes o amigos, arriendos y otros?

	SEXO			EDAD				GSE			LUGAR			ZONA			POSICION POLITICA					ESCOLARIDAD					TENDENCIA POLITICA				
	TOTAL	H	M	18-24	25-34	35-54	55 Y MAS	ALTO	MEDIO	BAJO	NOR	CEN	SUR	U	R	DER	CEN	IZQ	IND/NING	NS/NC	0-3	4-8	9-12	13 Y MAS	N/C	OPOS	CONC	COM/OTROS	NING	NS/NC	
BASE REAL	1505	686	819	237	307	553	408	39	620	846	165	845	495	1270	235	374	159	407	439	126	162	481	513	342	7	274	567	56	476	132	
BASE PONDERADA	1505	734	771	263	375	556	312	40	628	836	163	850	491	1283	222	382	158	411	437	117	138	448	540	372	7	277	564	62	479	122	
	100%	48,8%	51,2%	17,5%	24,9%	36,9%	20,7%	2,7%	41,8%	55,6%	10,9%	56,5%	32,6%	85,2%	14,8%	25,4%	10,5%	27,3%	29,1%	7,8%	9,2%	29,8%	35,9%	24,7%	0,5%	18,4%	37,5%	4,1%	31,8%	8,1%	
MENOS DE \$ 90.000 MENSUALES LIQUIDOS	326	145	180	41	63	116	105		36	290	33	135	157	207	119	78	24	72	110	42	76	169	70	11		44	110	4	125	42	
	21,6%	19,8%	23,4%	15,8%	16,9%	20,9%	33,5%		5,7%	34,6%	20,4%	15,9%	32,0%	16,1%	53,6%	20,3%	15,2%	17,5%	25,0%	36,4%	54,7%	37,8%	13,0%	2,9%		16,0%	19,6%	5,9%	26,1%	34,5%	
DE \$ 91.000 A \$ 120.000 MENSUALES LIQUIDOS	225	114	110	42	56	78	49		53	172	26	100	98	180	45	50	22	62	70	21	23	103	79	20		27	93	5	76	24	
	14,9%	15,6%	14,3%	16,1%	14,9%	14,1%	15,6%		8,4%	20,6%	16,0%	11,8%	20,0%	14,1%	20,1%	13,2%	14,0%	15,0%	15,9%	17,9%	16,6%	22,9%	14,7%	5,3%		9,8%	16,4%	8,8%	15,8%	19,5%	
NO CONTESTA	163	78	86	29	29	64	41	6	103	54	6	136	22	158	5	38	9	27	71	18	7	34	60	56	7	30	39	6	67	22	
	10,8%	10,6%	11,1%	10,9%	7,7%	11,6%	13,2%	15,8%	16,4%	6,5%	3,6%	15,9%	4,5%	12,3%	2,4%	10,0%	5,6%	6,6%	16,2%	15,8%	5,0%	7,5%	11,0%	15,0%	100,0%	10,9%	6,8%	8,9%	13,9%	18,3%	
DE \$ 391.000 A \$ 600.000 MENSUALES LIQUIDOS	117	63	54	18	44	42	14	5	93	18	18	71	28	115	2	33	13	45	24	2	1	3	50	63		27	52	8	28	2	
	7,8%	8,6%	7,0%	6,8%	11,6%	7,5%	4,5%	13,6%	14,9%	2,2%	11,1%	8,3%	5,8%	9,0%	1,0%	8,7%	7,9%	11,1%	5,5%	1,6%	0,5%	0,6%	9,3%	17,0%		9,8%	9,2%	12,6%	5,9%	1,7%	
DE \$ 121.000 A \$ 150.000 MENSUALES LIQUIDOS	115	61	54	24	27	45	19		30	85	8	77	29	102	13	24	16	35	30	10	5	45	48	16		25	37	12	33	7	
	7,6%	8,3%	7,0%	9,2%	7,2%	8,1%	6,1%		4,7%	10,2%	5,1%	9,1%	6,0%	7,9%	5,9%	6,3%	10,1%	8,6%	6,8%	8,4%	3,9%	10,1%	8,9%	4,3%		9,1%	6,6%	19,4%	6,9%	5,8%	
DE \$ 291.000 A \$ 390.000 MENSUALES LIQUIDOS	89	47	42	21	23	36	8	2	60	28	14	50	25	81	8	21	14	25	26	3		14	50	25		20	37	4	26	2	
	5,9%	6,4%	5,5%	8,1%	6,2%	6,6%	2,6%	4,9%	9,5%	3,3%	8,7%	5,9%	5,1%	6,3%	3,6%	5,6%	8,9%	6,0%	6,0%	2,6%		3,1%	9,2%	6,8%		7,2%	6,5%	6,8%	5,4%	1,7%	
DE \$ 151.000 A \$ 180.000 MENSUALES LIQUIDOS	83	44	40	16	20	36	12		32	52	9	53	21	78	5	20	13	29	21		5	18	47	14		18	40	5	18	3	
	5,5%	6,0%	5,1%	6,3%	5,2%	6,5%	3,7%		5,1%	6,2%	5,7%	6,2%	4,3%	6,1%	2,4%	5,3%	8,1%	7,1%	4,8%		3,7%	4,0%	8,6%	3,7%		6,5%	7,0%	7,8%	3,8%	2,2%	
NO SABE	80	26	55	25	22	15	18	3	40	37	2	53	25	67	14	19	2	17	31	12	9	17	33	21		13	25	2	30	10	
	5,3%	3,5%	7,1%	9,6%	5,8%	2,7%	5,9%	8,4%	6,4%	4,4%	1,2%	6,3%	5,1%	5,2%	6,1%	5,0%	1,5%	4,1%	7,0%	9,9%	6,7%	3,9%	6,0%	5,7%		4,7%	4,4%	3,5%	6,3%	8,0%	
DE \$ 181.000 A \$ 210.000 MENSUALES LIQUIDOS	69	31	38	7	19	29	14		31	38	11	36	21	67	2	19	9	27	12	2	7	20	24	18		13	28	9	16	3	
	4,6%	4,2%	4,9%	2,8%	5,0%	5,1%	4,4%		4,9%	4,5%	7,0%	4,2%	4,3%	5,2%	0,9%	5,0%	5,5%	6,5%	2,8%	1,7%	5,2%	4,3%	4,4%	4,9%		4,8%	4,9%	14,1%	3,3%	2,3%	
DE \$ 241.000 A \$ 290.000 MENSUALES LIQUIDOS	68	38	30	12	19	31	7		37	32	8	34	26	66	3	24	9	18	12	4	3	13	36	16		20	24	3	17	4	
	4,5%	5,2%	3,9%	4,4%	5,1%	5,6%	2,2%		5,8%	3,8%	5,1%	4,0%	5,3%	5,1%	1,2%	6,4%	5,6%	4,5%	2,8%	3,7%	2,3%	2,9%	6,6%	4,4%		7,1%	4,3%	4,4%	3,6%	3,7%	

DAT.12.- De los siguientes tramos de ingresos mensuales líquidos que se presentan en esta tarjeta.
¿Podría Ud. indicarme en cuál de ellos se encuentran este hogar, considerando todos los ingresos líquidos de todas las personas que trabajan remuneradamente, jubilaciones, pensiones, dividendos, aportes de parientes o amigos, arriendos y otros?
(Continuación)

	SEXO			EDAD				GSE			LUGAR			ZONA		POSICION POLITICA					ESCOLARIDAD				TENDENCIA POLITICA COM/ OTRO					
	TOTAL	H	M	18-24	25-34	35-54	55 Y MAS	ALTO	MEDIO	BAJO	NOR	CEN	SUR	U	R	DER	CEN	IZQ	IND/ NING	NS/NC	0-3	4-8	9-12	13 Y MAS	N/C	OPOS	CONC	S	NING	NS/NC
BASE REAL	1505	686	819	237	307	553	408	39	620	846	165	845	495	1270	235	374	159	407	439	126	162	481	513	342	7	274	567	56	476	132
BASE PONDERADA	1505	734	771	263	375	556	312	40	628	836	163	850	491	1283	222	382	158	411	437	117	138	448	540	372	7	277	564	62	479	122
	100%	48,8%	51,2%	17,5%	24,9%	36,9%	20,7%	2,7%	41,8%	55,6%	10,9%	56,5%	32,6%	85,2%	14,8%	25,4%	10,5%	27,3%	29,1%	7,8%	9,2%	29,8%	35,9%	24,7%	0,5%	18,4%	37,5%	4,1%	31,8%	8,1%
DE \$ 211.000 A \$ 240.000 MENSUALES LIQUIDOS	65	33	31	15	17	24	9		36	28	15	33	17	59	6	20	10	20	13	2	1	11	32	21		14	23	3	23	2
	4,3%	4,6%	4,1%	5,5%	4,6%	4,3%	2,9%		5,8%	3,4%	9,2%	3,9%	3,5%	4,6%	2,8%	5,4%	6,0%	4,8%	3,1%	1,4%	0,7%	2,5%	5,8%	5,7%		5,0%	4,1%	5,5%	4,8%	1,4%
DE \$ 601.000 A \$ 1.000.000 MENSUALES LIQUIDOS	60	32	27	7	22	18	13	5	51	3	6	43	11	60		16	11	21	11	1	1		9	50		10	34	1	13	1
	4,0%	4,4%	3,5%	2,7%	5,9%	3,2%	4,1%	13,2%	8,2%	0,4%	3,7%	5,0%	2,2%	4,7%		4,3%	6,8%	5,1%	2,5%	0,6%	0,5%		1,7%	13,4%		3,7%	6,0%	2,2%	2,8%	1,0%
DE \$ 1.000.001 A 1500000 MENSUALES LIQUIDOS	21	11	10	1	9	9	1	7	13		3	13	5	21		5	6	5	5			1	1	19		4	12		5	
	1,4%	1,5%	1,2%	0,5%	2,3%	1,7%	0,5%	18,4%	2,1%		2,0%	1,5%	0,9%	1,6%		1,3%	3,5%	1,2%	1,2%			0,3%	0,1%	5,1%		1,4%	2,1%		1,1%	
DE \$ 2.000.001 A 3000000 MENSUALES LIQUIDOS	12	6	6	1	4	7		7	6		1	7	4	12		8	1	3						12		7	5			
	0,8%	0,8%	0,8%	0,5%	1,0%	1,3%		16,2%	0,9%		0,7%	0,8%	0,9%	0,9%		2,0%	0,7%	0,8%					3,2%			2,4%	1,0%			
DE \$ 1.500.001 A 2000000 MENSUALES LIQUIDOS	10	3	7	2	2	4	1	3	7			8	2	10		3	1	4	1				2	8		3	6		1	
	0,7%	0,4%	0,9%	0,9%	0,6%	0,7%	0,5%	7,6%	1,1%			0,9%	0,4%	0,8%		0,9%	0,6%	1,1%	0,3%				0,4%	2,2%		0,9%	1,1%		0,3%	
MAS DE \$ 3.000.000 MENSUALES LIQUIDOS	2	1	1			1	1	1	1		1	1		2		2							1	1		2				
	0,1%	0,1%	0,1%			0,2%	0,2%	1,9%	0,1%		0,5%	0,1%		0,1%		0,4%							0,1%	0,2%		0,6%				

DAT.13.- Registre Sexo

	SEXO			EDAD				GSE			LUGAR				ZONA				POSICION POLITICA						ESCOLARIDAD						TENDENCIA POLITICA					
	TOTAL	H	M	18-24	25-34	35-54	55 Y MAS	ALTO	MEDIO	BAJO	NOR	CEN	SUR	U	R	DER	CEN	IZQ	IND/ NING	NS/NC	0-3	4-8	9-12	13 Y MAS	N/C	OPOS	CONC	COM/ OTROS	S	NING	NS/NC					
BASE REAL	1505	686	819	237	307	553	408	39	620	846	165	845	495	1270	235	374	159	407	439	126	162	481	513	342	7	274	567	56	476	132						
BASE PONDERADA	1505	734	771	263	375	556	312	40	628	836	163	850	491	1283	222	382	158	411	437	117	138	448	540	372	7	277	564	62	479	122						
	100%	48,8%	51,2%	17,5%	24,9%	36,9%	20,7%	2,7%	41,8%	55,6%	10,9%	56,5%	32,6%	85,2%	14,8%	25,4%	10,5%	27,3%	29,1%	7,8%	9,2%	29,8%	35,9%	24,7%	0,5%	18,4%	37,5%	4,1%	31,8%	8,1%						
MUJER	771		771	130	186	281	174	20	333	418	84	442	244	670	101	200	78	194	224	75	79	234	259	195	5	143	294	24	228	82						
	51,2%		#####	49,4%	49,8%	50,5%	55,7%	48,7%	53,0%	50,0%	51,6%	52,0%	49,7%	52,2%	45,5%	52,5%	49,1%	47,1%	51,1%	64,7%	57,0%	52,2%	47,9%	52,4%	64,9%	51,7%	52,1%	38,3%	47,7%	66,8%						
HOMBRE	734	734		133	188	275	138	21	295	418	79	408	247	613	121	181	81	217	214	41	59	214	281	177	2	134	271	38	251	41						
	48,8%	100,0%		50,6%	50,2%	49,5%	44,3%	51,3%	47,0%	50,0%	48,4%	48,0%	50,3%	47,8%	54,5%	47,5%	50,9%	52,9%	48,9%	35,3%	43,0%	47,8%	52,1%	47,6%	35,1%	48,3%	47,9%	61,7%	52,3%	33,2%						

CENTRO DE ESTUDIOS PUBLICOS
ESTUDIO NACIONAL
ABRIL - MAYO 1999

320

DAT.14.- Registre GSE

	SEXO			EDAD				GSE			LUGAR				ZONA				POSICION POLITICA					ESCOLARIDAD					TENDENCIA POLITICA				
	TOTAL	H	M	18-24	25-34	35-54	55 Y MAS	ALTO	MEDIO	BAJO	NOR	CEN	SUR	U	R	DER	CEN	IZQ	IND/ NING	NS/NC	0-3	4-8	9-12	13 Y MAS	N/C	OPOS	CONC	COM/ OTRO S	NING	NS/NC			
BASE REAL	1505	686	819	237	307	553	408	39	620	846	165	845	495	1270	235	374	159	407	439	126	162	481	513	342	7	274	567	56	476	132			
BASE PONDERADA	1505	734	771	263	375	556	312	40	628	836	163	850	491	1283	222	382	158	411	437	117	138	448	540	372	7	277	564	62	479	122			
	100%	48,8%	51,2%	17,5%	24,9%	36,9%	20,7%	2,7%	41,8%	55,6%	10,9%	56,5%	32,6%	85,2%	14,8%	25,4%	10,5%	27,3%	29,1%	7,8%	9,2%	29,8%	35,9%	24,7%	0,5%	18,4%	37,5%	4,1%	31,8%	8,1%			
D	720	357	363	138	172	254	156			720	76	414	230	601	119	158	77	200	208	77	80	294	270	75	1	110	275	35	225	74			
	47,8%	48,6%	47,1%	52,5%	45,8%	45,7%	50,1%			86,0%	46,6%	48,7%	46,7%	46,9%	53,4%	41,4%	48,9%	48,7%	47,5%	65,7%	57,9%	65,5%	50,0%	20,1%	19,8%	39,8%	48,7%	55,9%	47,0%	60,9%			
C3	524	244	281	78	145	201	100		524		62	316	146	498	26	140	57	152	151	23	26	91	216	186	5	105	199	26	169	26			
	34,8%	33,2%	36,4%	29,7%	38,8%	36,2%	32,1%		83,4%		38,2%	37,2%	29,7%	38,8%	11,9%	36,7%	36,2%	37,1%	34,6%	19,8%	18,9%	20,4%	40,0%	50,0%	69,5%	37,8%	35,2%	41,7%	35,2%	21,7%			
E	117	61	55	25	23	44	26			117	12	25	80	43	74	33	9	28	37	11	32	58	25	1		14	41	1	46	15			
	7,8%	8,4%	7,2%	9,4%	6,1%	7,9%	8,2%			14,0%	7,6%	2,9%	16,2%	3,3%	33,3%	8,5%	5,5%	6,7%	8,4%	9,7%	23,2%	13,0%	4,6%	0,4%		4,9%	7,3%	1,3%	9,6%	12,2%			
C2	104	52	53	12	27	43	23		104		8	76	20	101	3	33	11	24	32	5		5	22	77	1	29	38	1	30	6			
	6,9%	7,0%	6,8%	4,4%	7,3%	7,7%	7,2%		16,6%		4,9%	8,9%	4,1%	7,9%	1,4%	8,6%	6,7%	5,8%	7,4%	4,2%		1,1%	4,0%	20,6%	10,7%	10,6%	6,7%	1,2%	6,3%	5,2%			
ABC1	40	21	20	11	7	14	7	40			4	20	16	40		18	4	7	10	1			7	33		19	12		9				
	2,7%	2,8%	2,5%	4,1%	2,0%	2,6%	2,4%	100,0%			2,7%	2,3%	3,2%	3,1%		4,8%	2,7%	1,7%	2,2%	0,6%			1,3%	8,9%		7,0%	2,1%		1,9%				