

Estudio Nacional de Opinión Pública N° 43
Julio 2002

Una Radiografía de los Mapuches

EL CEP AGRADECE LA COLABORACION DE

REALIZA LA CONFERENCIA DE PRENSA

CARLA LEHMANN S-B.

Coordinadora, Proyecto de Opinión Pública del Centro de Estudios Públicos

EL CEP AGRADECE LA COLABORACION DE

INSTITUTO CONSULTOR EN COMERCIALIZACION (ICCOM LTDA.)

STATCOM ESTADISTICOS CONSULTORES LTDA.

Presentación

UNIVERSO QUE SE INCLUYE

POBLACION DE 18 AÑOS Y MAS (URBANA Y RURAL)
RESIDENTE A LO LARGO DE TODO EL PAIS (Salvo Isla de Pascua).

COBERTURA DEL UNIVERSO

TODA LA POBLACION DEL PAIS EN BASE AL CENSO DE 1992 Y
ACTUALIZADO CON INFORMACION OBTENIDA DEL MARCO MUESTRAL
QUE UTILIZÓ LA UNIVERSIDAD DE CHILE EN LA CASEN 2000.
(se excluye Isla de Pascua).

MUESTRA

1.504 PERSONAS FUERON ENTREVISTADAS EN SUS HOGARES,
EN 143 COMUNAS DEL PAIS.
EL METODO DE MUESTREO FUE ALEATORIO Y PROBABILISTICO EN
CADA UNA DE SUS TRES ETAPAS (Manzana-Hogar-Entrevistado).
EL NIVEL DE RESPUESTA LOGRADO FUE DE 88%.

NIVEL DE PRECISION

EL NIVEL DE PRECISION SE ESTIMA EN $\pm 3\%$ CONSIDERANDO
VARIANZA MAXIMA Y UN 95% DE CONFIANZA.

FECHA DE TERRENO

LA RECOLECCION DE DATOS SE EFECTUO ENTRE
EL **6 Y EL 25 DE JULIO** DE 2002.



I. Caracterización de los Mapuches

¿Pertenece Ud. a alguno de los siguientes pueblos originarios o indígenas?

De acuerdo a la encuesta CEP hay en Chile 560.000 personas de 18 años y más que se consideran mapuches

Encuesta CEP* Casen 96**			
n	%	n	%
100	6,6%	?	?
Intervalo de confianza	?	?	?

* La pregunta para llegar a este resultado es: “¿Pertenece Ud. a alguno de los siguientes pueblos originarios o indígenas? Sí, mapuche”

** La pregunta para llegar a este resultado es: “En Chile la ley reconoce la existencia de 8 pueblos originarios o indígenas, ¿pertenece Ud. a alguno de ellos?”

¿Dónde están?

%

Encuesta CEP Censo 92 Casen 96

Áreas

Urbana	82	79	45
Rurales	18	21	55

Regiones

Región Metropolitana	40	45	20
Novena	23	15	45
Décima	9	7	19
Octava	8	13	9
Quinta	7	6	3
Otras regiones	13	14	4

¿Quiénes son?

- **Un 51% de ellos son hombres, un 49% son mujeres.**
- **Tienen un promedio de edad de 40, levemente inferior al de la muestra no indígena (42 años).**
- **Son menos educados que el resto de la muestra no indígena (9 años promedio de educación).**
- **Poseen ingresos familiares menores y son, en general, más pobres (en cuanto a NSE) que el resto de la muestra no indígena.**

Considere los dos primeros apellidos de sus padres, esto es, sus primeros cuatro apellidos, ¿cuántos de ellos tienen origen mapuche?

%

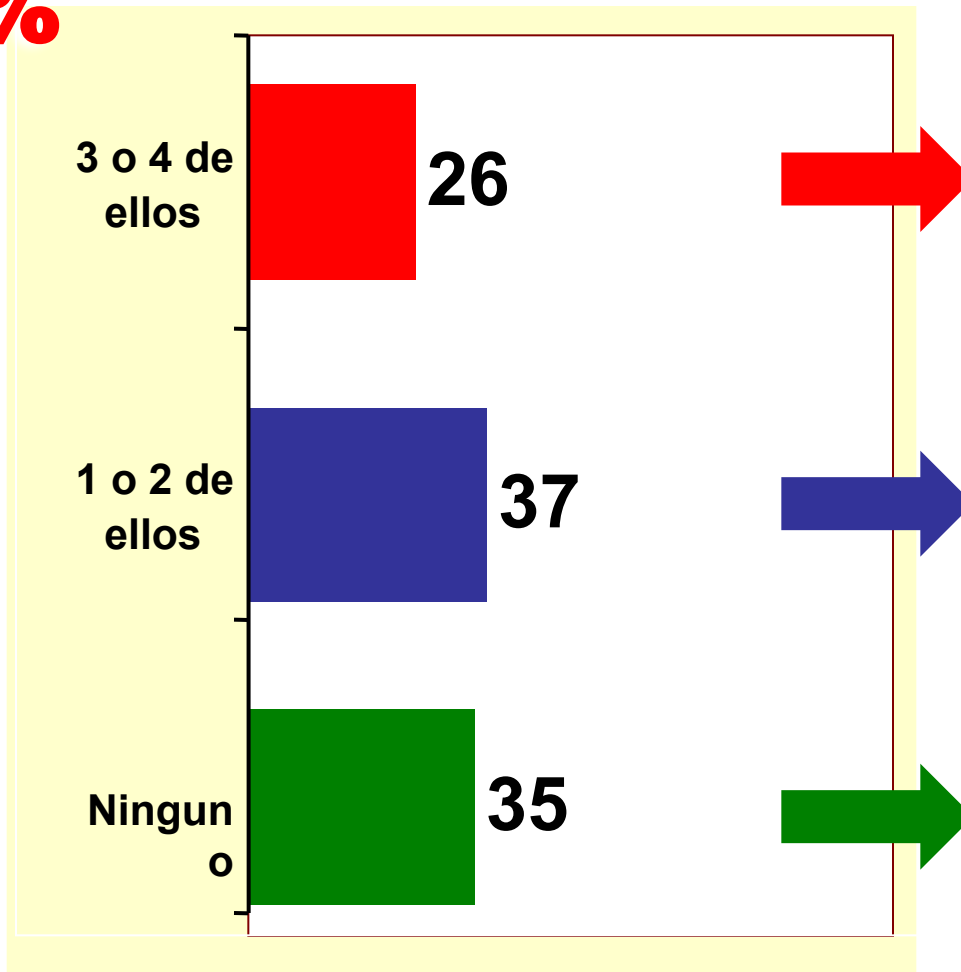

- **78%** dice tener “muchísima” sangre indígena
- **39%** son rurales
- **48%** son de la IX Región

- **30%** dice tener “mucho” sangre indígena
- **14%** son rurales
- **26%** son de la IX Región

- **26%** dice tener “poco” sangre indígena
- **8%** son rurales
- **3%** son de la IX Región



Opinión Pública

II. Opinión Pública y Economía

¿Cómo piensan?

% **Mapuches** **Submuestra**
 No indígena

Problemas a los que debería dedicar mayor esfuerzo en solucionar el Gobierno	Empleo (51)	Empleo (52)
	Salud (49)	Salud (45)
	Pobreza (36)	Pobreza (39)

Situación económica del país	Mala o Muy mala (48)	Mala o Muy mala (48)
-------------------------------------	-----------------------------	-----------------------------

El país está...	Estancado (50)	Estancado (53)
------------------------	-----------------------	-----------------------

Índice de Politización

%

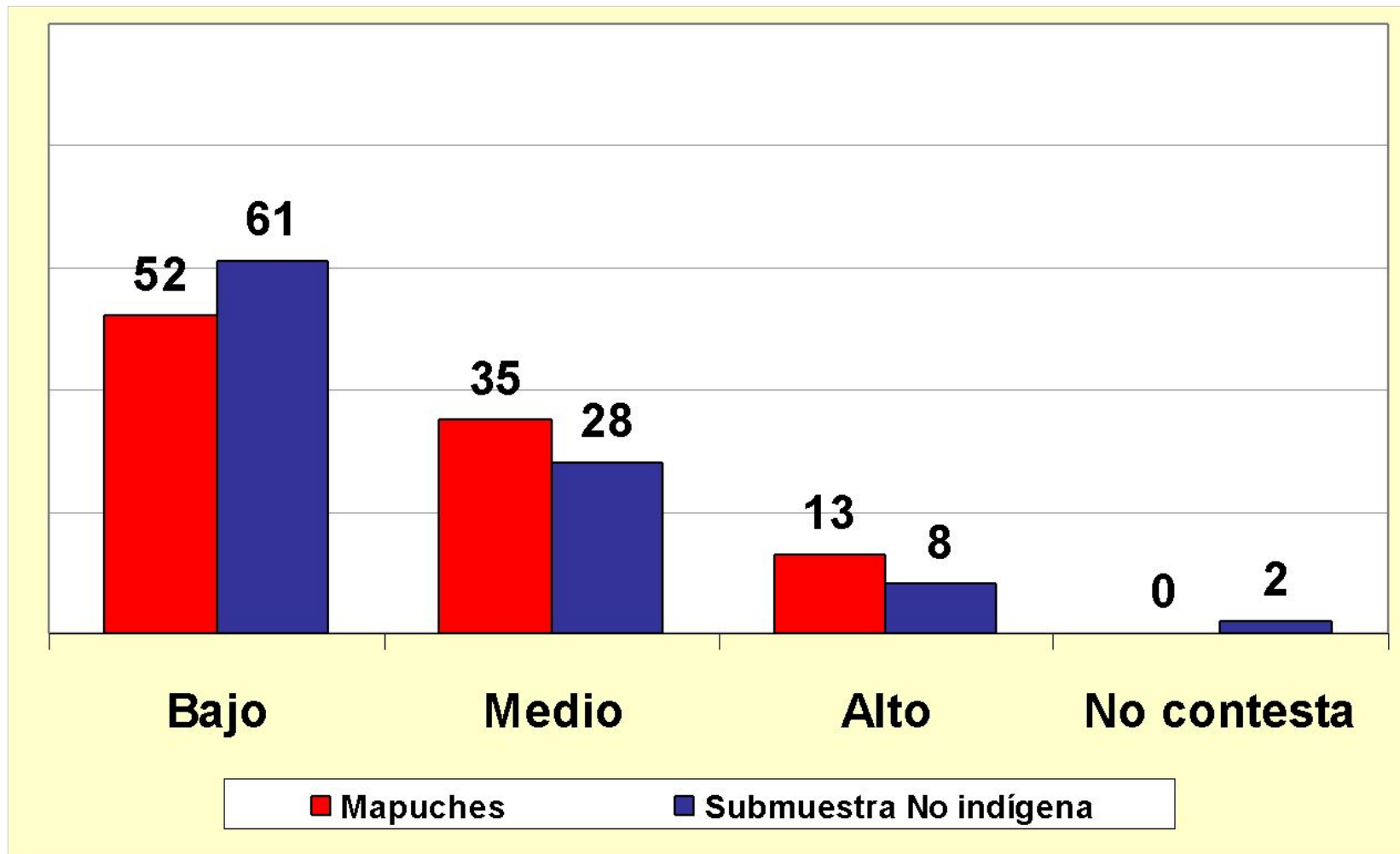



III. Costumbres, Ceremonias y Ritos Mapuches

¿Con qué facilidad diría Ud. que habla la lengua mapuche, el mapudungún?

%

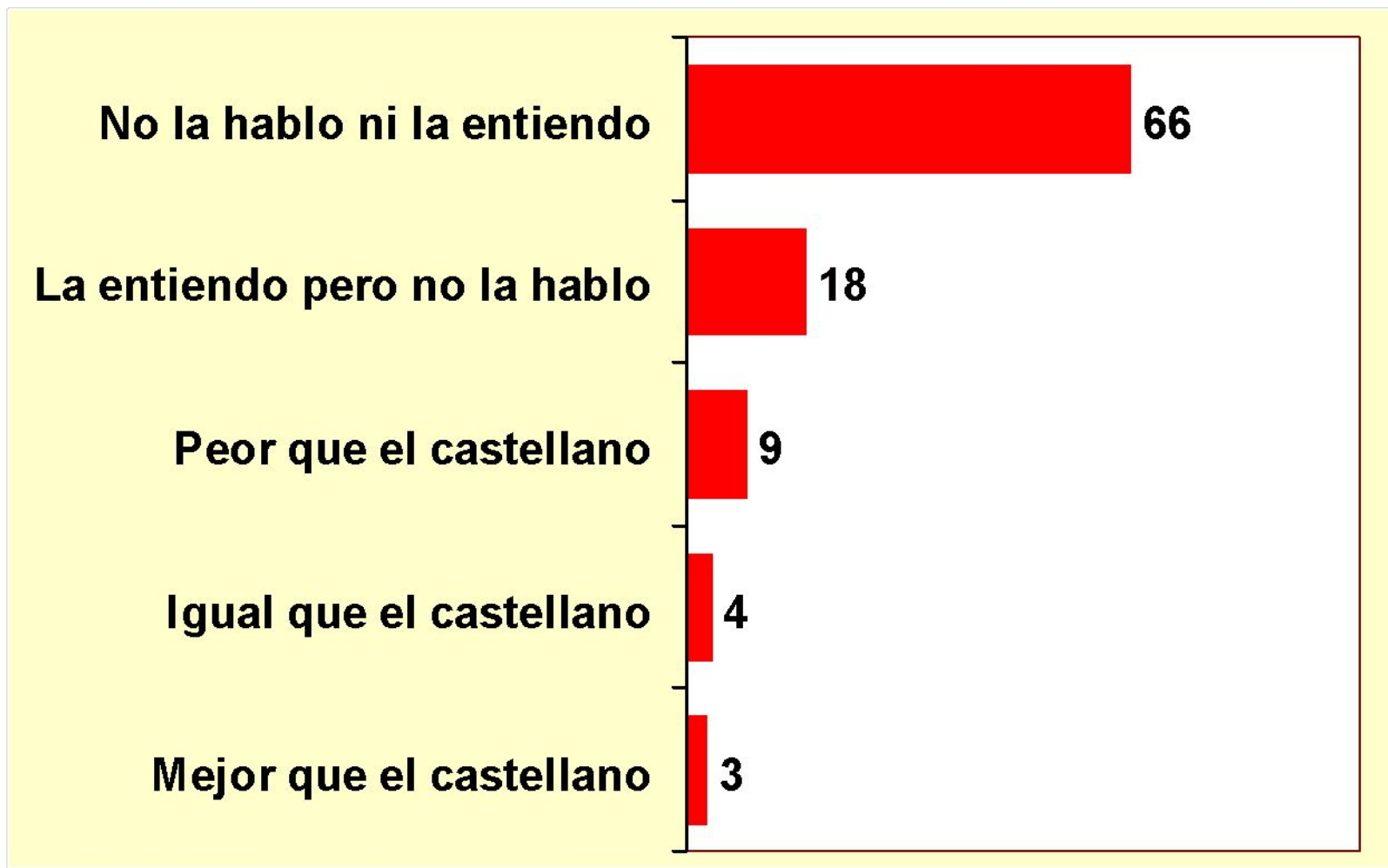

Variables que explican el que un mapuche hable su idioma

➡ Edad

➡ Sexo

➡ Raíces mapuches (Número de apellidos mapuches)

- La probabilidad de hablar el mapudungún se incrementa con la edad, es más alta entre hombres y entre los que tienen más apellidos mapuches.
- El número de apellidos mapuches, es, de las tres, la variable que más explica la probabilidad de hablar el mapudungún.

Por favor, mencione dos ceremonias, costumbres o ritos mapuches

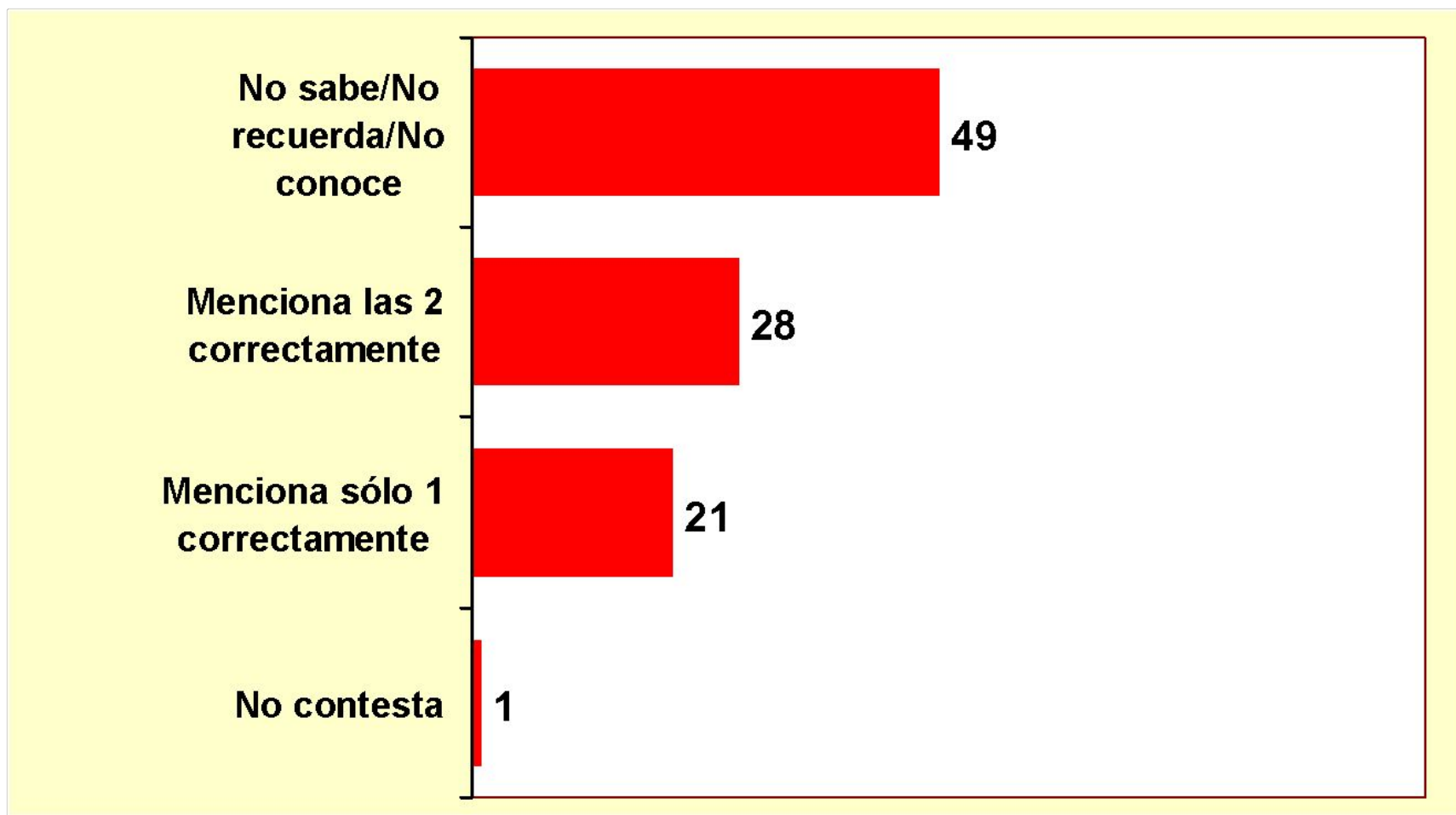

Variables que explican el conocimiento de ceremonias, costumbres o ritos mapuches*

➔ Raíces mapuches (Número de apellidos mapuches)

- **La probabilidad de conocimiento se incrementa cuando el entrevistado indica tener un mayor número de apellidos mapuches.**

* Conocimiento: Menciona correctamente al menos 1 ceremonia, costumbre o rito mapuche.

De acuerdo a las siguientes alternativas, indique en qué consisten las siguientes ceremonias, costumbres o ritos mapuches

%

¿En qué consiste el Machitún?

Ritual de curación o sanación de enfermos

63

Otras alternativas incorrectas

29

No sabe/No contesta

8

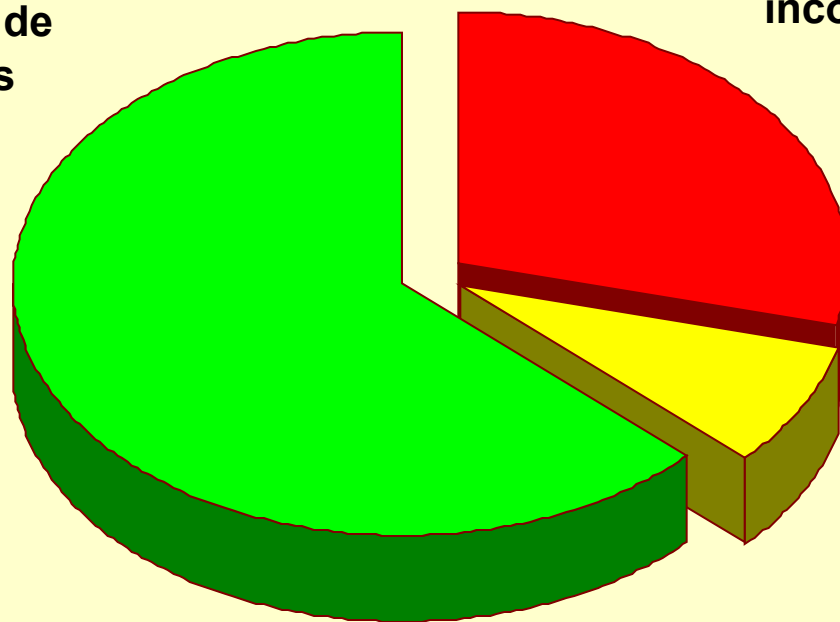

De acuerdo a las siguientes alternativas, indique en qué consisten las siguientes ceremonias, costumbres o ritos mapuches

%

¿En qué consiste el Nguillatún?

Ceremonia de rogativa al cielo para obtener una buena cosecha u beneficio para la comunidad

48

Otras alternativas incorrectas

16

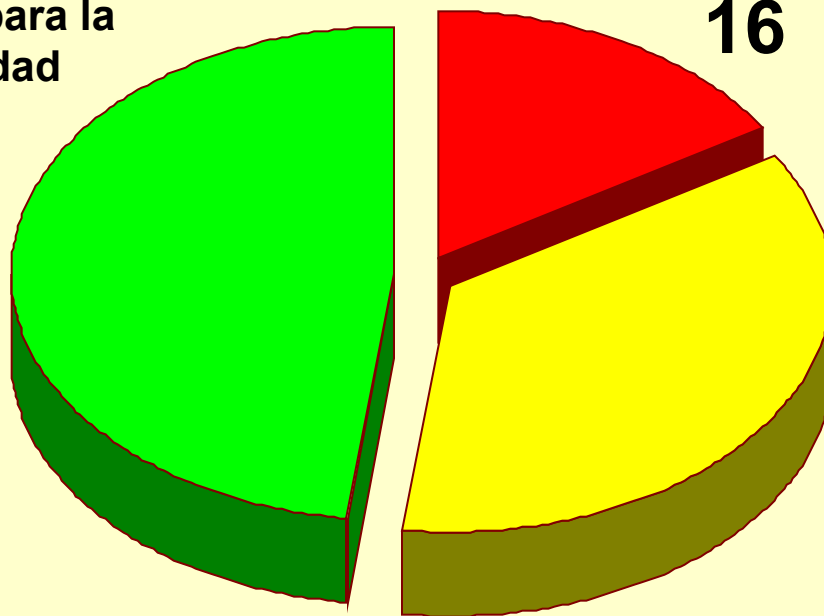

No sabe o no contesta
36

De acuerdo a las siguientes alternativas, indique en qué consisten las siguientes ceremonias, costumbres o ritos mapuches

%

¿En qué consiste el Wetripantu?



Índice de conocimiento en qué consiste el Machitún, Nguillatún y Wetripantu*

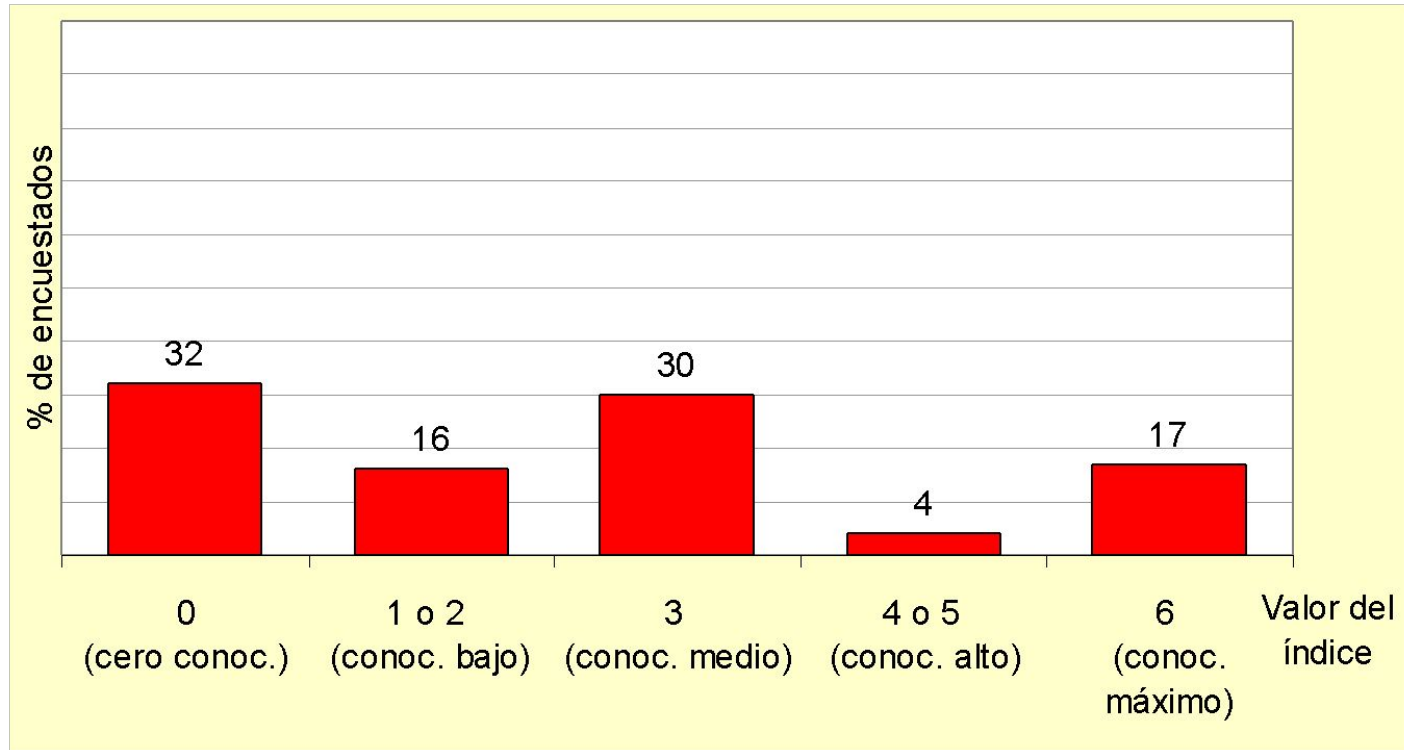

- ➡ Un 32% no conoce en qué consiste el Machitún, ni el Nguillatún, ni el Wetripantu
- ➡ Sólo un 17% conoce en qué consisten las 3 ceremonias.

* Si el entrevistado conoce en qué consiste el Machitún se le asigna 1 punto, si conoce el Nguillatún se le asigna 2 puntos, si conoce el Wetripantu se le asigna 3 puntos. El índice toma valores que van entre 0 y 6 puntos.

Variables que explican un mayor o menor índice de conocimiento en qué consiste el Machitún, Nguillatún y Wetripantu

- El conocimiento es mayor en las zonas rurales que en las urbanas (Índice promedio de conocimiento zonas rurales= 1,9; Índice promedio de conocimiento zonas urbanas= 4,1).
- El conocimiento es mayor en la Novena Región que en la región Metropolitana (Índice promedio de conocimiento Novena Región= 4,6; Índice promedio de conocimiento Región Metropolitana= 1,7).
- El conocimiento crece a medida que crece el número de apellidos (Índice promedio de conocimiento 3 o 4 apellidos mapuches= 4,1; Índice promedio de conocimiento Ningún apellido mapuche= 1,9).

 De estas, las variables que más describen son la región y el número de apellidos.

¿Con qué frecuencia participa Ud. de las siguientes actividades, ceremonias o costumbres mapuches?*

%

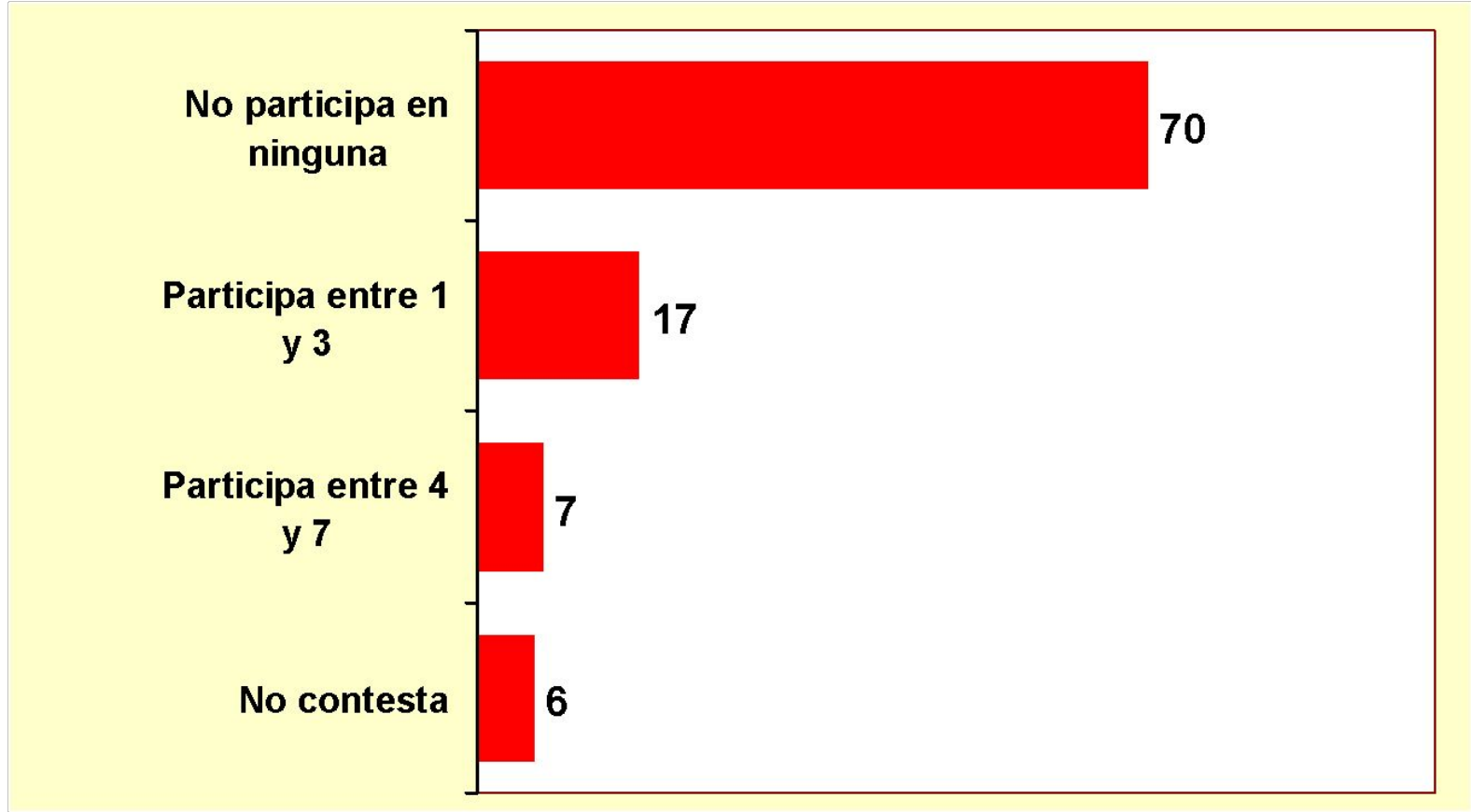

* Se preguntó por: a) Nguillatún; b) Machitún; c) Llallipún; d) Palín; e) Wetripantu; f) Acude a una machi en caso de enfermedad; g) Acude a un Lonko para resolver problemas.

Variables que explican el nivel de participación

➡ Zona (urbano/rural)

➡ (Número de apellidos mapuches)

- La participación es mayor en zonas rurales.
- A mayor número de apellidos mapuches, mayor es la participación.

➡ De estas dos, la variable que explica más es el número de apellidos mapuches.